

## Paskaidrojuma raksts

Būvniecības ierosinātājs (pasūtītājs) Liepājas pilsētas pašvaldības iestāde  
„Komunālā pārvalde”  
(fiziskās personas vārds, uzvārds vai juridiskās personas nosaukums)  
90010879256  
(fiziskās personas kods vai juridiskās personas reģistrācijas numurs)  
Uliha iela 44, Liepāja  
(dzīvesvieta vai juridiskā adrese, tālruņa numurs)  
anda.liepa-blumberga@liepaja.lv  
(elektroniskā pasta adrese)

Lūdzu izskatīt iesniegumu Teritorijas labiekārtojums Karaostā „Lācplēša dārzs”  
daļai, Liepājā  
(inženierbūves nosaukums)  
Būvniecībai būvniecībai/nojaukšanai.

## I. Ieceres dokumentācija

1. Būvniecības veids (vajadzīgo atzīmēt):

- |                    |                                     |                                       |
|--------------------|-------------------------------------|---------------------------------------|
| v jauna būvniecība | <input type="checkbox"/> ierīkošana | <input type="checkbox"/> nojaukšana   |
| v novietošana      | <input type="checkbox"/> pārbūve    | <input type="checkbox"/> restaurācija |

2. Ziņas par būvniecības ieceres objektu:

1) inženierbūves grupa \_\_\_\_\_ I grupa  
(atbilstoši vispārīgajiem būvnoteikumiem)

2) inženierbūves paredzētais/esošais lietošanas veids (kods) \_\_\_\_\_ 2112  
(atbilstoši būvju klasifikācijai)

3) inženierbūves apbūves laukums (neattiecas uz līnijveida inženierbūvi) (m<sup>2</sup>) \_\_\_\_\_ 795m<sup>2</sup>

4) inženierbūves augstums (neattiecas uz līnijveida inženierbūvi) (m) -

5) līnijveida inženierbūves garums (m)

6) inženierbūves kadastra apzīmējums (esošām) -

7) nojaukšanas metode (nojaukšanas gadījumā) -

8) būvniecībā radīto atkritumu apsaimniekošana (nojaukšanas gadījumā) -

9) būvniecībā radīto atkritumu apjoms (nojaukšanas gadījumā) -

10) būvniecībā radīto atkritumu pārstrādes un apglabāšanas vieta (nojaukšanas gadījumā) -

11) teritorijas sakārtošanas veids (nojaukšanas gadījumā) -

12) inženierbūves īpašnieks vai, ja tāda nav, tiesiskais valdītājs vai lietotājs

Liepājas pilsētas pašvaldība

LV90000063185

(fiziskās personas vārds, uzvārds, personas kods vai juridiskās personas nosaukums, reģistrācijas numurs)

## 3. Ziņas par skarto nekustamo īpašumu:

- 1) nekustamā īpašuma kadastra numurs -
- 2) zemes vienības vai būves adrese

„Lāčplēša dārzs”, Liepāja

- 3) zemes vienības kadastra apzīmējums

1700 002 0089

## 4) ja būvniecība paredzēta mežā (ja netiek plānota nojaukšana):

- a) meža kvartāla numurs -
- b) meža nogabala numurs -
- c) atmežojamā platība sadalījumā pa meža nogabaliem -

## 5) nekustamā īpašuma īpašnieks vai, ja tāda nav, tiesiskais valdītājs vai lietotājs

Liepājas pilsētas pašvaldība, reģ. Nr.LV90000063185

(fiziskās personas vārds, uzvārds, personas kods vai juridiskās personas nosaukums, reģistrācijas numurs)

## 4. Ziņas par būvniecības finansējuma avotu:

- ☐ privātie līdzekļi
- v publisko tiesību juridiskās personas līdzekļi
- ☐ Eiropas Savienības politiku instrumentu līdzekļi
- ☐ citi ārvalstu finanšu palīdzības līdzekļi

## 5. Pilnvarotā persona:

Liepājas pilsētas pašvaldības iestāde „Komunālā pārvalde”,  
Reģ.Nr. 90010879256, Uliha iela 44, Liepāja, LV-3401, Tālr.22118603

(fiziskās personas vārds, uzvārds, personas kods, dzīvesvieta, tālruņa numurs,  
elektroniskā pasta adrese vai juridiskās personas nosaukums, reģistrācijas numurs, juridiskā adrese, tālruņa numurs)

## Juridiskās personas norādītā kontaktpersona

Liepājas pilsētas pašvaldības iestāde „Komunālā pārvalde” projektu vadītāja  
Anda.Liepa-Blumberga; tālr. 22118603; e-pasts: anda.liepa-blumberga@liepaja.lv  
(vārds, uzvārds, personas kods, tālruņa numurs, elektroniskā pasta adrese)

## 6. Būvprojekta izstrādātājs:

SIA apdALPS, LV40003771232

Cēsu 3-10, LV 1012, Rīga Būvkomersanta reģ.nr.: 12146

(fiziskās personas vārds, uzvārds, personas kods, sertifikāta numurs vai  
juridiskās personas nosaukums, reģistrācijas numurs, būvkomersanta reģistrācijas apliecības numurs)

## 7. Būvspeciālists(-i):

Mārīte Sprudzāne Sert.Nr. 1-00003

## 8. Būvprojekta izstrādātāja un būvspeciālista (-u) apliecinājumi:

Risinājumi atbilst paredzētajam lietošanas veidam, normatīvajiem aktiem, vietējās pašvaldības saistošajiem noteikumiem, saņemtajiem tehniskajiem vai īpašajiem noteikumiem un neietekmēs citas būves vai tās daļas konstrukciju noturību, inženiertīklu funkcionēšanu. Trešo personu īpašuma tiesības ir ievērotas.

Būvprojekta izstrādātājs

(paraksts\*)

\_\_\_\_\_ (datums)

Būvspeciālists(-i)

(paraksts\*)

\_\_\_\_\_ (datums)

## 9. Būvniecības ierosinātāja (pasūtītāja) apliecinājumi un paraksti:

- 1) Apliecinu, ka pievienotie īpašuma tiesību apliecinājuma dokumenti (kopijas) ir autentiski, patiesi un pilnīgi, attiecībā uz objektu nav nekādu apgrūtinājumu, aizliegumu vai strīdu.



Apņemos īstenot inženierbūves ierīkošanu, nojaukšanu, novietošanu vai pārbūvi (vajadzīgo pasvītrot) atbilstoši izstrādātajai ieceres dokumentācijai.

Būvniecības ierosinātājs (pasūtītājs) J. Neimanis \_\_\_\_\_ (datums)  
(vārds, uzvārds, paraksts\*)

2) Apliecinu robežzīmju esību apvidū.

Būvniecības ierosinātājs (pasūtītājs) J. Neimanis \_\_\_\_\_ (datums)  
(vārds, uzvārds, paraksts\*)

10. Pielikumā – iesniegtie dokumenti (atbilstoši situācijai, vajadzīgo atzīmēt):

- ☐ īpašuma, valdījuma vai lietojuma tiesības apliecinoši dokumenti uz 3 lp.
- ☐ tehniskie vai īpašie noteikumi uz 4 lp.
- ☐ paredzētās būvdarbu veikšanas vietas fotofiksācijas uz 2 lp. (Skat. Skaidrojošais apraksts)
- ☐ grafiskie dokumenti ar inženierbūves vizuālo risinājumu (neattiecas uz inženierbūves nojaukšanu) uz 6 lp. (Skat. TS-L-01 līdz TS-L-05)
- ☐ derīgs zemes gabala topogrāfiskais plāns vai instrumentāli uzmērīts zemes robežu plāns uz 1 lp.
- ☐ novietojuma plāns atbilstošā mērogā, kurā norādīts paredzētās inženierbūves novietojums zemes gabalā un tās ārējie izmēri, uz derīga topogrāfiskā plāna pilsētās un ciemos, bet ārpus pilsētām un ciemiem uz instrumentāli uzmērīta zemes robeža plāna (neattiecas uz inženierbūves nojaukšanu) uz 1 lp. (Skat. GP-02)
- ☐ ražotāja izstrādāta tehniskā dokumentācija (attiecībā uz gatavas inženierbūves novietošanu) uz \_\_\_\_\_ lp.
- ☐ saskaņojumi ar zemes gabala īpašnieku (ja būvniecības ierosinātājs (pasūtītājs) nav zemes gabala īpašnieks) un trešajām personām uz \_\_\_\_\_ lp.
- ☐ ja būvniecība paredzēta mežā, – zemes plāns ar iezīmētām būvniecībai paredzētās atmežojamās meža zemes robežām un atmežojamās meža zemes skice, kas sagatavota atbilstoši normatīvajiem aktiem par koku ciršanu mežā, uz \_\_\_\_\_ lp.
- ☐ citu personu atļaujas vai saskaņojumi uz \_\_\_\_\_ lp.
- ☐ dokumenti normatīvajos aktos noteiktajos gadījumos uz \_\_\_\_\_ lp.
- ☐ būvniecības ierosinātāja (pasūtītāja) pilnvara (ja iesniegumu iesniedz pilnvarota persona) uz \_\_\_\_\_ lp.
- ☐ citi dokumenti Pielikums uz 3 lp.

**Aizpilda būvvalde**

11. Teritorijas plānojumā (lokālplānojumā, detālplānojumā) paredzētā galvenā izmantošana (papildizmantošana) (ja netiek plānota nojaukšana) \_\_\_\_\_

12. Būvvaldes atzīme par būvniecības ieceres akceptu

Būvvaldes atbildīgā amatpersona \_\_\_\_\_ (amats)

(vārds, uzvārds, paraksts\*) \_\_\_\_\_ (datums)

13. Ieceres īstenošanas termiņš \_\_\_\_\_ (datums)

14. Atzīme par būvdarbu uzsākšanas nosacījumu izpildi \_\_\_\_\_ (datums)

Būvdarbu veicējs/būvētājs \_\_\_\_\_

(fiziskās personas vārds, uzvārds, personas kods,

---

dzīvesvieta, tālruņa numurs vai juridiskās personas nosaukums, reģistrācijas numurs,

---

būvkomersanta apliecības reģistrācijas numurs, juridiskā adrese, tālruņa numurs)

Būvvaldes atbildīgā amatpersona \_\_\_\_\_

(amats)

(vārds, uzvārds, paraksts\*) \_\_\_\_\_

(datums)

#### 15. Lēmums par atteikšanos akceptēt ieceri

Lēmuma numurs \_\_\_\_\_, datums \_\_\_\_\_

Būvvaldes atbildīgā amatpersona \_\_\_\_\_

(amats)

(vārds, uzvārds, paraksts\*) \_\_\_\_\_

(datums)

## II. Būvdarbu pabeigšana

#### 16. Informācija par būvdarbu pabeigšanu

Apliecinu, ka būvdarbi ir pabeigti, un iesniedzu (ierīkošanas, novietošanas vai pārbūves gadījumā):

- ☐ inženierbūves novietojuma izpildmērījuma plānu;
- ☐ aktuālu kadastrālās uzmērīšanas lietu (ja attiecīgā inženierbūve atbilstoši normatīvajiem aktiem tiek kadastrāli uzmērīta).

Apliecinu, ka būvdarbi ir pabeigti, teritorija ir sakārtota un visi būvniecībā radušies atkritumi ir apsaimniekoti atbilstoši normatīvajos aktos noteiktajām prasībām, un iesniedzu būvlaukuma izpildmērījuma plānu (nojaukšanas gadījumā).

Informēju, ka būvniecībā radīto atkritumu apsaimniekošanu veica

---

(atkritumu apsaimniekotāja nosaukums)

Būvniecības ierosinātājs (pasūtītājs) \_\_\_\_\_

(vārds, uzvārds, paraksts\*) \_\_\_\_\_

(datums)

#### 17. Būvdarbu garantijas termiņš

Būvdarbu defektus, kas atklājušies \_\_\_\_\_ gadu laikā pēc inženierbūves pieņemšanas ekspluatācijā, būvdarbu veicējs novērsīs par saviem līdzekļiem.

#### 18. Būvdarbu pārbaude

Objekts apsekots \_\_\_\_\_

(datums)

Konstatēts, ka būvdarbi ir/nav veikti (vajadzīgo pasvītrot) atbilstoši akceptētajai ieceres dokumentācijai.

#### 19. Lēmums par konstatētajām atkāpēm no akceptētās būvniecības ieceres vai būvniecību reglamentējošajiem normatīvajiem aktiem

Lēmuma numurs \_\_\_\_\_, datums \_\_\_\_\_

Lēmuma izpildes termiņš \_\_\_\_\_

(datums)

Būvvaldes atbildīgā amatpersona \_\_\_\_\_

(amats)

(vārds, uzvārds, paraksts\*)

\_\_\_\_\_  
(datums)

## 20. Atzīme par būvdarbu pabeigšanu

Izdota izziņa par inženierbūves neesību (nojaukšanas gadījumā) (norādīt numuru un datumu)

\_\_\_\_\_  
Būvvaldes atbildīgā amatpersona

(amats)

(vārds, uzvārds, paraksts\*)

\_\_\_\_\_  
(datums)

## Piezīmes.

1. Pieaicinātos būvspeciālistus norāda 7. punktā, un tie paraksta 8. punktā ietverto apliecinājumu.

2. \* Dokumenta rekvizītu "paraksts" neaizpilda, ja elektroniskais dokuments ir sagatavots atbilstoši normatīvajiem aktiem par elektronisko dokumentu noformēšanu.

3. Katru paskaidrojuma raksta daļu aizpilda atsevišķi – izstrādājot ieceres dokumentāciju un pabeidzot būvdarbus.

4. Paskaidrojuma raksta attiecīgās ailes paplašina, ja nepieciešams atspoguļot vairāk informācijas.

5. Ja vienlaikus ar inženierbūves būvniecību vai nojaukšanu īsteno citas pirmās grupas būves būvniecību vai nojaukšanu, paskaidrojuma rakstu papildina ar informāciju par attiecīgo citu būvējamo vai nojaucamo būvi un dokumentiem atbilstoši citiem speciālajiem būvnoteikumiem.

PROJEKTA AUTORI  
**SIA 'ainavu projektēšanas  
darbnīca ALPS'**



Adrese: Rīga, Cēsu iela 3-10, LV-1012  
Reģ. Nr.: LV40003771232  
Būvkomersanta reģ.nr.: 12146  
Norēķinu konts: LV73UNLA0050006929605  
Banka: AS „SEB banka”, kods: UNLALV2X

PASŪTĪTĀJS  
**Liepājas pilsētas pašvaldības iestāde  
“Komunālā pārvalde”**

Adrese: Uliha iela 44, Liepāja, LV-3401  
NMR kods: 90010879256  
Budžeta konts:  
Konts: LV17UNLA0040070500000  
AS SEB banka; bankas kods: UNLALV2X

LĪGUMA NR.  
P 2018/12

## TERITORIJAS LABIEKĀRTOJUMS KAROSTĀ, "LĀČPLĒŠA DĀRZS" DAĻAI, LIEPĀJĀ

"Lāčplēša dārzs" daļa, Liepāja (parka daļēja teritorija gar Atmodas bulvāri un Neatkarības rotas ielu).



### PASKAIDROJUMA RAKSTS 1.sējums

#### VISPĀRĪGĀ DAĻA

Projekta dokumentācija

Teritorijas inventarizācija

#### ARHITEKTŪRAS DAĻA

Ģenerālpārskats (GP)

Teritorijas sadaļa (TS)

Darbu organizācijas projekts

#### BŪVDARBU APJOMU DAĻA

Būvdarbu apjomu saraksts

Būvkomersanta atbildīgā persona, arhitekts:  
Būvprojekta vadītājs, arhitekts:  
Projekta vadītāja, ainavu arhitekts:  
Ainavu arhitekts:  
Būvniecības tāmju sastādītāja

Mārīte Sprudzāne - sert. Nr. 1-00003  
Mārīte Sprudzāne - sert. Nr. 1-00003  
Ilze Rukšāne – ain.arh.sert. Nr. 057 - 2013  
Indra Ozoliņa– ain.arh.sert. Nr. 061 – 2017  
Sarmīte Veidemane - sert. Nr. 20-2969

## **BŪVPROJEKTA SASTĀVS**

---

### **1.SĒJUMS**

#### **VISPĀRĪGĀ DAĻA**

Projekta dokumentācija

Teritorijas inventarizācija

#### **ARHITEKTŪRAS DAĻA**

Ģenerālpārskats (GP)

Teritorijas sadaļa (TS)

#### **DARBU ORGANIZĀCIJAS DAĻA**

Darbu organizācijas projekts

#### **BŪVDARBU APJOMU DAĻA**

Būvdarbu apjomu saraksts

### **2. SĒJUMS**

#### **EKONOMIKAS DAĻA (T)**

Tāmes

## PROJEKTA AUTORI

---

Nr.	Vārds, uzvārds	Specialitāte	Sert. Nr.
1.	Mārīte Sprudzāne	Arhitekte	1-00003
2.	Ilze Rukšāne	Ainavu arhitekte	057-2013
3.	Indra Ozoliņa	Ainavu arhitekts	061-2017

Pasūtījuma Nr. P 2018/12  
 Būvobjekta nosaukums: Teritorijas labiekārtojums Karostā, "Lāčplēša dārzs" daļai, Liepājā  
 Būvobjekta adrese: "Lāčplēša dārzs" daļa, Liepāja (parka daļēja teritorija gar Atmodas bulvāri un Neatkarības rotas ielu)  
 Stadija: Paskaidrojuma raksts

Nosaukums	Marka	Lapas caurejošais Nr.
Titullapa		1
Būvprojekta sastāvs		2
Būvprojekta autori		3
Sējuma saturs		4-5
<b>Vispārīgā daļa / Projekta dokumentācija</b>		
Sadaļas titullapa		6
Īpašuma tiesības apliecinājoši dokumenti / Zemes robežu plāns		7-9
Projektēšanas uzdevums		10-11
Stēlas vizuālais materiāls		12
Ģērboņa vizuālais materiāls		13
Teritorijas fotofiksācija		14-15
Inženiertopogrāfiskais plāns		16
Sanāksmes protokols 19.06.2018 par skiču variantu saskaņošanu		17-18
Pielikums. Saskaņotā skice		18a
SIA "apd ALPS" iesniegums 06.07.2018. Liepājas pilsētas Apstādījumu uzraudzības komisijai		19
Liepājas pilsētas p/i Komunālā pārvalde lēmums 17.07.2018. par dokumentācijas izstrādes gaitu		20
Liepājas pilsētas Apstādījumu uzraudzības komisijas lēmums 24.07.2018. par koku nociršanu		21
Liepājas pilsētas Apstādījumu uzraudzības komisijas sēdes protokols Nr.15. 12.07.2018. par koku nociršanu		22-23
Sanāksmes protokols 21.08.2018 par koku ciršanas informatīvās tāfeles noformējumu un būvniecības ieceres izstrādes gaitu		24-25
Liepājas pilsētas Apstādījumu uzraudzības komisijas lēmums Nr.20. 07.09.2018, par septiņu koku nozāģēšanu		26-27
SIA "apd ALPS" iesniegums 18.09.2018. Komunālai pārvaldei par dokumentācijas izstrādes gaitu		27a
<b>Arhitektūras daļa / Ģenerālplāns un teritorijas sadaļa</b>		
Sadaļas titullapa		28
Skaidrojošais apraksts		29-30
<b>Būvprojekta rasējumi</b>		
Vispārīgie rādītāji	GP-01	31
Ģenerālplāns	GP-02	32
Segumu plāns	TS-L-01	33
Labiekārtojuma plāns	TS-L -02	34
Labiekārtojuma plāns. Fragments-1	TS-L -02.1	35
Labiekārtojuma elementi. Nr.1 Betona sols l=5.5m, Nr.2 Betona sols l=9.5m	TS-L -03	36
Labiekārtojuma elementi. Nr.3 Ģērboņa plāksnes betona pamatne	TS-L -04	37
Labiekārtojuma elementi. Nr.5 Granīta stēlas pamatnes stiprināšana		
Apstādījumu plāns	TS-L -05	38
<b>Darbu organizācijas daļa</b>		
Sadaļas titullapa		39
Apraksts / Koku aizsardzība būvniecības laikā		40-41
Būvlaukuma organizācijas shēma	DOP	42

<b>Būvdarbu apjomu daļa</b>	
<i>Sadaļas titullapa</i>	43
Būvdarbu apjomu saraksts	44
<b>Vizualizācijas</b>	45-47
<b>Pielikumi</b>	
<i>Sadaļas titullapa</i>	48
SIA „apdALPS” komersanta reģistrācijas apliecība	49
Atbildīgo projektētāju sertifikātu kopijas	50-51



Pasūtījuma Nr.  
Būvobjekta nosaukums:  
Būvobjekta adrese:  
Stadija:

P 2018/12  
Teritorijas labiekārtojums Karostā, "Lāčplēša dārzs" daļai, Liepājā  
"Lāčplēša dārzs" daļa, Liepāja (parka daļēja teritorija gar Atmodas bulvāri un Neatkarības rotas ielu)  
**Paskaidrojuma raksts**

# **Vispārīgā daļa**

## **Projekta dokumentācija.**

## **Teritorijas inventarizācija.**



## Zemesgrāmatu apliecība

**Liepājas zemesgrāmatu nodaļa**

**Liepājas pilsētas zemesgrāmatas nodaļums Nr. 1000 0047 4288**

**Kadastra numurs: 1700 002 0089**

**"Lāčplēša dārzs", Liepāja**

I.dala 1.iedala			
Ieraksta Nr.	Nekustams īpašums, servitūti un reālnastas	Kopīpašuma dom.daļa	Platība, lielums
1.1.	Zemes gabals ar kadastra apzīmējumu 1700 002 0089.		48123 kvm
Žurnāls Nr. 300002826732 (22.03.2010), lēmuma datums: 24.03.2010, tiesnesis Sniedze Rūja			
II.dala 1. iedala			
Ieraksta Nr.	Īpašnieks, personas/nodokļu maksātāja kods, tiesību pamats	Domājamā daļa	Summa, par kādu iegūts īpašums(Ls)
1.1.	Īpašnieks: Liepājas pilsētas pašvaldība, nodokļu maksātāja kods 90000063185.	1	
1.2.	Pamats: 2010.gada 19. marta uzziņa par nekustamu īpašumu.		
Žurnāls Nr. 300002826732 (22.03.2010), lēmuma datums: 24.03.2010, tiesnesis Sniedze Rūja			

Kancelejas nodeva Ls 18,00 samaksāta

Žurnāla Nr. 300002826732, datums 22.03.2010., lēmuma datums: 24.03.2010.

Zemesgrāmatu nodaļas tiesnesis:

Zemesgrāmatu apliecība satur nodaļumā spēkā esošos ierakstus un atzīmes

*Sniedze Rūja*



IZSNIEGTA  
ZEMESGRĀMATU APLIECĪBA

LATVIJAS REPUBLIKA

24. 03. 2010

## ZEMES ROBEŽU, SITUĀCIJAS UN APGRŪTINĀJUMU PLĀNS

Zemes vienības kadastra apzīmējums: 1700 002 0089



Adrese: Lāčplēša dārzs, Liepāja

Zemes kadastrālā uzmērīšana veikta, pamatojoties uz Liepājas pilsētas zemes komisijas 2009. gada 26. novembra sēdes prot. izrakstu Nr. 10.

Apgrūtinājumu saraksts: Nav.

Robežas un apvidus objekti uzmērīti 29.01.2010  
Robežu, situācijas un apgrūtinājumu plāns sastādīts 03.02.2010  
Plāna mērogs 1:1000  
Zemes vienības platība 4.8123 ha

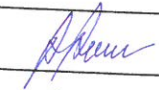
Zemes kadastrālās uzmērīšanas darbus veica SIA "METRUM" reģ.Nr. 40003388748,  
licence Nr.122, derīga no 12.01.2005. līdz 15.12.2010., Graudu iela 27/29, Liepāja, LV-3401

SIA „Metrum” Liepājas biroja mērnecības darbu vadītājs		Raimonds Plaviņš	04.02.2010
Zemes ierīcības inženieris apliecina, ka zemes kadastrālā uzmērīšana veikta atbilstoši LR MK 20.03.2007 noteikumiem Nr. 182 "Noteikumi par nekustamā īpašuma objekta noteikšanu."		Ēriks Steigūts	29.01.2010
Ierosinātājs ir informēts par Zemes kadastrālās uzmērīšanas laikā veiktajām darbībām, to rezultātiem.		p.p. Māris Egmanis	10.02.2010.





Zemes vienības platība ha	ZEMES LIETOŠANAS VEIDU EKSPLIKĀCIJA										
	TAJĀ SKAITĀ					t. sk.	Zem. ēkām un pagālnēm	Zem. ceļiem	Pārējās zemes		
	Lauksaimniecībā izmant. zeme	Arauzeme	Augļu dārzi	Plavos	Garības						
4.8123	-	-	-	-	-	-	-	-	-	-	4.8123

ZEMES VIENĪBAS  
ROBEŽPUNKTU KOORDINĀTAS  
Koordinātu sistēma LKS92 TM  
Mēroga koeficients:1.000014

Nr	X	Y	L
997	271340.25	316014.11	165.15
1002	271177.29	315987.31	147.44
1001	271154.68	316133.01	147.44
1000	271132.07	316278.71	162.10
999	271292.26	316303.51	146.67
998	271316.26	316158.81	146.67

z.v.kad.apz. 1700 002 0089



ATMODAS BULVĀRIS

NEATKARĪBAS ROTAS IELA

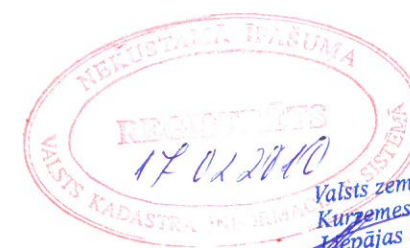

Lācplēša dārzs

IMANTAS IELA

TURĀIDAS IELA

Robežojamo zemes vienību saraksts:  
 no A līdz B z.v.kad.apz.: 17000020610  
 no B līdz C z.v.kad.apz.: 17000020343  
 no C līdz D z.v.kad.apz.: 17000020344  
 no D līdz A z.v.kad.apz.: 17000020602

Saisinājumi / apzīmējumi:  
 z. v. kad. apz. - zemes vienības kadastra apzīmējums

Saskaņoja:	Liepājas pilsētas Būvvaldes Zemes ierīcības inženiere	Inga Krivcova	17.02.2010	09.02.2010
Plānu izgatavoja	Zemes ierīcības inženiere	Iveta Jurjāne	JP	03.02.2010

# PROJEKTĒŠANAS UZDEVUMS

	Projektējamais objekts	Teritorijas labiekārtojums Karostā, "Lāčplēša dārzs" daļai, Liepājā
	Zemes vienība ar kadastra apzīmējumu	1700 002 0089
3.	Projektējamā objekta adrese	"Lāčplēša dārzs" daļa, Liepāja (parka daļēja teritorija gar Atmos bulvāra un Neatkarības rotas ielu)
4.	Pasūtītājs	Liepājas pilsētas pašvaldības iestāde "Komunālā pārvalde" (turpmāk – Komunālā pārvalde) NMR kods 90010879256, Uliha iela 44, Liepāja
5.	Projektēšanas uzdevumam pievienotie dokumenti	5.1. Topogrāfiskais plāns (Liepājas pilsētas pašvaldības ADTI bāzē reģistrēts ar Nr.5043, 06.03.2018.) 5.2. Zemesgrāmatu apliecība; 5.3. Zemes robežu plāns; 5.4. Ģerboņa skice un fotofiksācija; 5.5. Stēlas skices un izmēri;
6.	Projektēšanas stadija	Paskaidrojuma raksts
7.	Izpildītāja pamatzdevumi būvniecības ieceres dokumentācijas izstrādei	7.1. Izstrādās būvniecības ieceres dokumentācijas ar mērķi iegūt pilsēt būvnieciski, arhitektoniski un funkcionāli iederīgu teritorijas labiekārtojumu, kas tematiski veltīts Lāčplēša kara ordeņa kavalieru piemiņai, atbilstoši Latvijas Republikā spēkā esošajiem normatīvajiem aktiem, līgumam, spēkā esošajiem Latvijas Valsts Standartiem, Latvijas būvnormatīviem, citiem reglamentējošiem normatīvajiem aktiem un instrukcijām; 7.2. Veiks nepieciešamos izpēti, tehniskās apsekošanas un uzmērīšanas darbus; 7.3. Saskaņos būvniecības ieceres dokumentācijas ar Pasūtītāju un Būvvaldes prasītājām organizācijām; 7.4. Veiks būvniecības ieceres dokumentācijas prezentāciju objektā, jebkurā tā izstrādes stadijā, ja to pieprasīs Pasūtītājs; 7.5. Izstrādās vairākus skices teritorijas labiekārtojuma variantus saskaņošanai, pirms tam veicot tā prezentāciju, un saskaņos ar Pasūtītāju un Liepājas pilsētas pašvaldības iestādi Liepājas pilsētas Būvvaldi (turpmāk – Būvvalde); 7.6. Izstrādās būvniecības ieceres dokumentāciju un aizpildīs paskaidrojuma rakstu, atbilstoši Ministru Kabineta 2017.gada 9.maija noteikumiem Nr.253 "Atsevišķu inženierbūvju būvnoteikumi";
8.	Būvniecības ieceres dokumentācijas paredzēt sekojošus darbus	8.1. Teritorijas labiekārtojumu (atbilstoši skicē norādītajām robežām) piemiņas vietas izbūvei Lāčplēša kara ordeņa kavalieru piemiņai, paredzot: 8.1.1. karavīra pulcēšanās vietu; 8.1.2. vietu sešu piemiņas stēlu izvietošanai ar iespēju tās apskatīt no abām pusēm; 8.2. Segumu risinājumu, kas iekļaujas apkārtējā vidē, to iepriekš saskaņojot ar Būvvaldi; 8.3. Projektējamo darbu robežās, nepieciešamības gadījumā skatu punktu izveidei uz izstrādātā labiekārtojumu zonu paredzēt koku inventarizāciju. Koku lapotņu sakopšanu, apzāģēšanu (ja nepieciešams), vai nevērtīgo koku zāģēšanu ar celmu izrašanu un vērtīgo koku pasargāšanu būvniecības darbu laikā piesaistot arboristu;
9.	Pasūtītājam nododami	9.1. saskaņotas, akceptētas būvniecības ieceres dokumentācijas izdrukāti komplekti – 5 (piecos) eksemplāros, no kuriem 1 ar oriģināliem skaņojumiem, 4 apliecinātas kopijas, (lapas sanumurētas, caursūtas ar diviem caurumiem, aizmugurē uz šuvuma vietas uzlīme apzīmogota, norādot lapu skaitu un Izpildītāja apliecinājums, ka kopija atbilst oriģinālam); 9.2. elektroniskā formā uz elektroniskā datu nesēja (USB zibatmiņa) pilna būvniecības ieceres dokumentācija – 2 eksemplāros, kur rasējumi AUTOCAD formātā un PDF



	formātā, u.c.; dokumentācijai jābūt pilnīgi identiskai ar dokumentāciju papīra formātā, t.i., dokumentācijai jābūt sadalītai pa sējumiem, kuros ieskanēti visi tehniskie noteikumi, sertifikāti, pielikumi un tml.
	9.3. <b>būvizmaksu tāmes</b> – 2. eksemplāros (lapas sanumurētas, cauršūtas ar diviem caurumiem, aizmugurē uz šuvuma vietas uzlīme apzīmogota, norādot lapu skaitu un Izpildītāja apliecinājums, ka kopija atbilst oriģinālam);

**Pasūtītājs:**

**Liepājas pilsētas pašvaldības iestāde  
"Komunālā pārvalde"**

Vadītājs

J. Neimanis

**Izpildītājs:**

**SIA "Ainavu projektēšanas darbnīca ALPS"**

Pilnvarotā persona:

I. Rukšāne



## STĒLAS SKICES UN IZMĒRI

Granīta stēla, veltīta Lāčplēša Kara ordeņu kavalieru atdusas vietām Latvijas kapos.

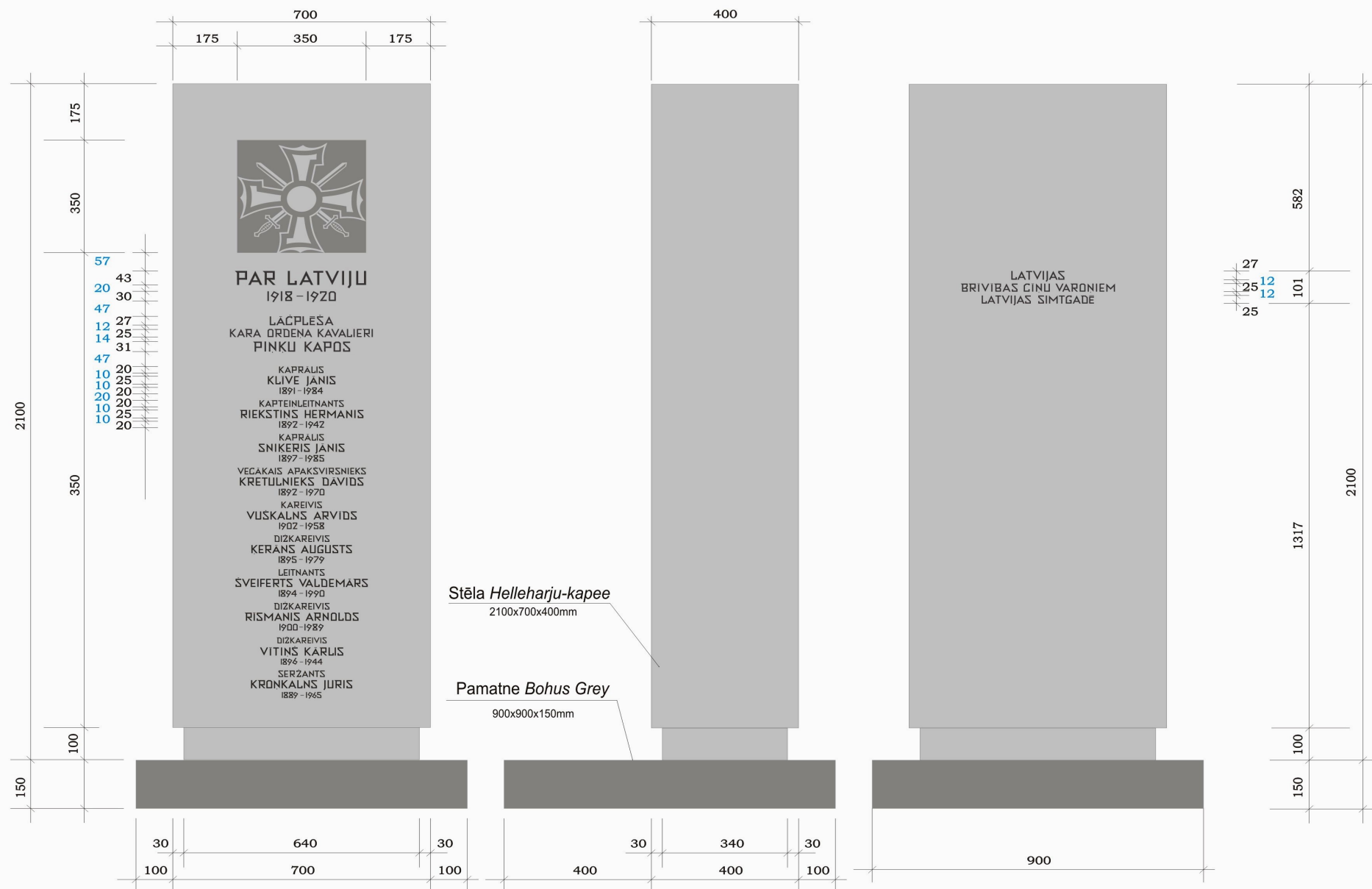

# SAKRET DĀVINA LATVIJAI 100-GADĒ

---



119 Latvijas pašvaldībām (t.sk. 9 lielajām pilsētām) no SAKRET materiāliem - īpaša betona maisījuma izlietu ģerboni. Augstums un platums: 420 x 594 mm, biezums: 30 mm, svars: 14,98 kg

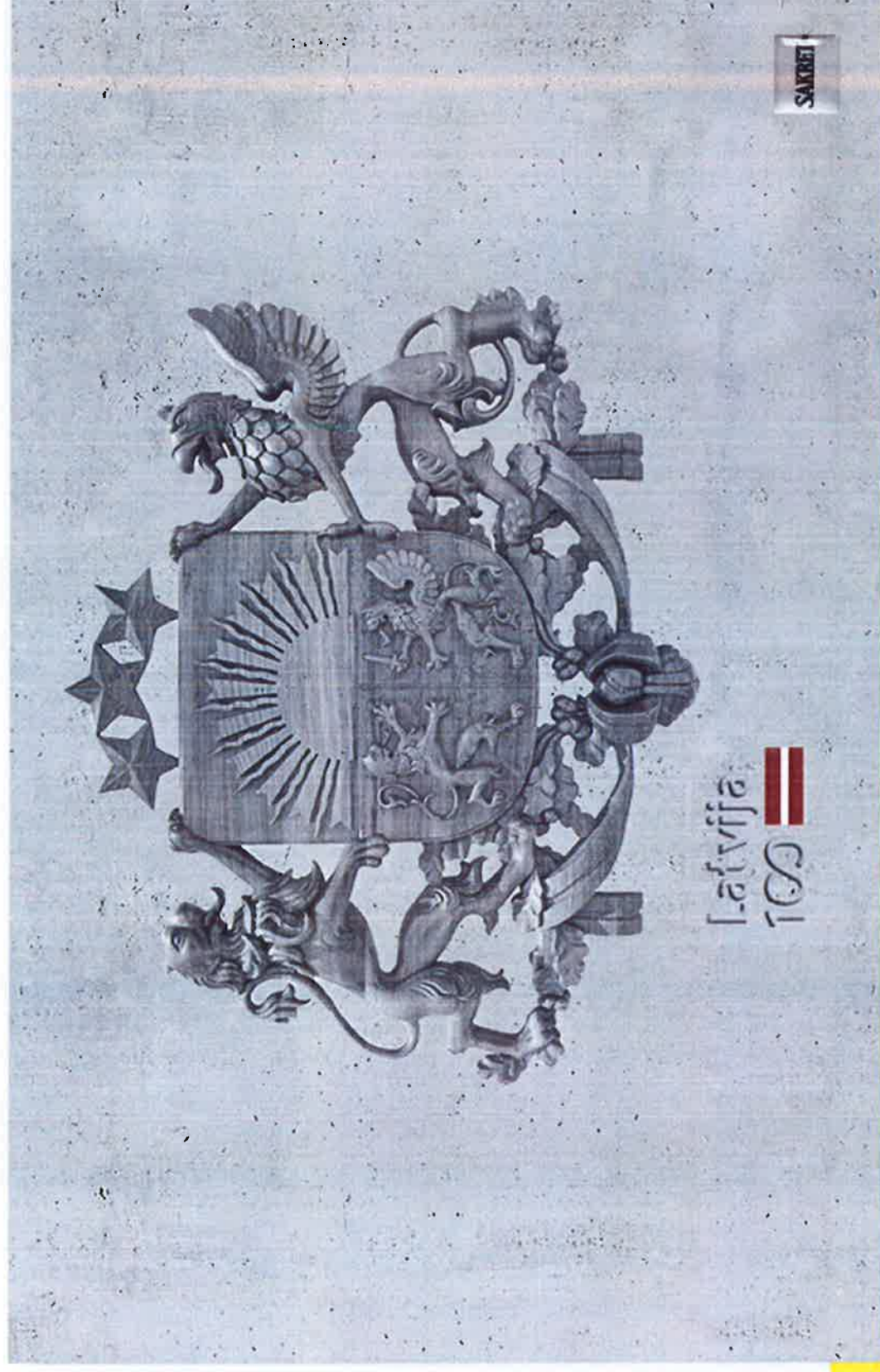





SKATS 1. Projektētās teritorijas pieslēgums Atmodas bulvārim.



SKATS 2. Skats no Atmodas bulvāra un Neatkarības rotas ielas krustojuma.





SKATS 3. Projektētā teritorija gar Neatkarības rotas ielu.

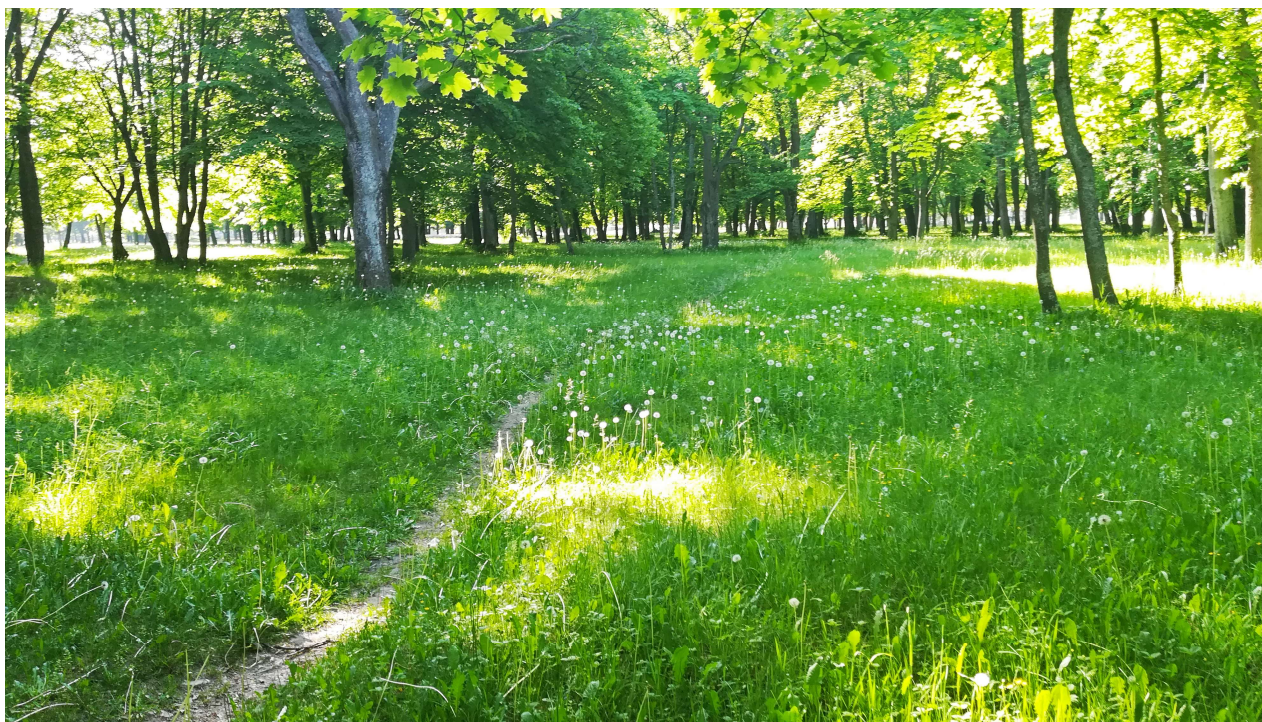

SKATS 4. Skats no projektētās teritorijas uz pārējo parka daļu.



x=271350  
y=315950

x=271350  
y=316150



17000020602

17000020610

17000020089

x=271250  
y=316150

x=271200  
y=315950

Liepājas pilsētas Būvvalde  
REGISTRĒTS  
Liepājas pilsētas pašvaldības  
ADTI bāzē ar Nr. 5043  
2018. gada 06.03.

AS "Sadale tīkls"  
Tīklu pārvaldības funkcija  
Rietumu tehniskā daļa  
Liepājas tīklu nodaļas meistars (E)  
Raitis Jaunrājs-Janvāris

01.03.2018

SIA "LIEPĀJAS ŪDENS"  
TEHNISKAJAS  
SASKAŅOTS  
2018.02.02  
Vadītājs: Renāte Trīnīte

Akciju sabiedrība "G450"  
Liepājas iecirkņa  
APKALPOŠANĀ  
PAZĒMES GĀZESVADU NAV

AS "G450"  
Liepājas iecirkņa inženieris  
Raitis CIEKURZIS  
22.02.2018

SASKAŅOTS  
SIA "LIEPĀJAS ENERĢIJA"  
2018.02.02  
SIA "LIEPĀJAS ENERĢIJA"  
Siltumenerģētikas inženiere  
Renāte Trīnīte

Liepājas pilsētas pašvaldības iestāde  
"Komunālā pārvalde"  
Vadītājs: Mārtiņš Zalonskis

05.02.18

SIA "TOPOPROJEKTS"  
TOPOGRĀFISKIEM  
UN ĢEODEZISKIEM  
DARBIEM

SASKAŅOTS lattelecom  
TOPOGRĀFISKAIS PLĀNS  
ar SIA Lettelecom  
Nr. 0172  
2018.g. 23.02.

lattelecom  
Aleksandrs Kadeks  
SIA Lettelecom  
Liniu uzraudzības inspektors

Piezīmes

- Plāns sastādīts LKS 92 TM koordinātu sistēmā, mēroga koeficients 1:0000015, Uzmēršana veikta 2018. gada 12. februārī, 1.76ha platībā;
- Latvijas normālo augstumu sistēma (LAS-2000,5)
- Izmantotie izmešanas punkti:  
Nr.1000, X=271344.056, Y=316012.434, H=6.292 m;  
Nr.1001, X=271450.200, Y=316030.107, H=6.220 m;
- Inženiertehniskās komunikācijas daļiņi apsektos dabā un saīdinātās apkārtējās organizācijās;
- Zemes vienību robežas ir atbilstoši zemes kadastrālās uzmēršanas un vietējā ģeodēziskā tīkla precizitātei un var nesakrist ar situāciju plānu;
- Topogrāfiskie apzīmējumi atbilstoši Ministru kabineta 2012.gada 24.aprīļa noteikumu Nr.281 1.pielikumam.

Mēroga koeficients: 1:0000015 Izveidots: 2018. gada 28. decembris Derīgais līdz 2021. gada 20. janvārim		Objekts: Liepāja, Lāčplēša parks	
TOPOPROJEKTS Liepāja, K. Ulstina ielā 6, LV-3401 Tālr. 63483194, www.topoprojekts.lv, Reģ. Nr.: 42103041630		Pasūtītājs: LPPI "Komunālā pārvalde"	
Uzmērēja Valdis Iocēdis	Ainārs Mīļelsons	12.02.2018	Topogrāfiskais plāns
Plānu izgatavoja	Ainārs Mīļelsons	14.02.2018	M 1:500
			Objekta ID 18/02-T5 Lapa 1 Lapa 1

## SANĀKSMES PROTOKOLS NR. 1.

Objekts:	<b>"Teritorijas labiekārtojums Karostā, "Lāčplēša dārzs" daļai, Liepājā"</b>	Izpildītājs:	<b>SIA "Ainavu projektēšanas darbnīca ALPS"</b>
Pasūtītājs:	Liepājas pilsētas pašvaldības iestāde "Komunālā pārvalde"	Līguma Nr.:	P 2018/12
Sapulces datums:	19.06.2018	Sapulces laiks:	10:00
Sapulces vieta:	<b>Liepājā, Liepājas pilsētas domes telpās, Rožu ielā 6</b>		
Sapulci vada:	Indra Ozoliņa	Protokolē:	Anda Liepa-Blumberga

Sanāksmē piedalās:

Sapulces dalībnieki	Vārds, Uzvārds, amats (iniciāli)	E-pasts	Tālr.	Piedalās	Paraksts
<b>Liepājas pilsētas pašvaldības iestādes "Komunālā pārvalde"</b> Pasūtītāja pārstāvis	Anda Liepa-Blumberga (AB)	<a href="mailto:anda.blumberga@liepaja.lv">anda.blumberga@liepaja.lv</a>	63407287 22118603	Piedalās	
<b>SIA "Ainavu projektēšanas darbnīca ALPS"</b> Izpildītāja pārstāvis	Indra Ozoliņa (IO)	<a href="mailto:indra@alpSPACE.lv">indra@alpSPACE.lv</a>	29425653	Piedalās	
<b>Liepājas pilsētas Būvvalde</b> Jaunliepājas un Karostas rajona arhitekts	Iveta Ansone (IA)	<a href="mailto:iveta.ansone@liepaja.lv">iveta.ansone@liepaja.lv</a>	63404411	Piedalās	
<b>Liepājas pilsētas pašvaldības</b> Izpildītāja vietnieks būvniecības jautājumos	Didzis Jēriņš (DJ)	<a href="mailto:didzis.jerins@liepaja.lv">didzis.jerins@liepaja.lv</a>	63404784	Piedalās	
<b>Domes priekšsēdētāja birojs</b> Priekšsēdētāja padomniece politikas plānošanas jautājumos	Vita Plūksna (VP)	<a href="mailto:vita.pluksna@liepaja.lv">vita.pluksna@liepaja.lv</a>	63404764	Piedalās	

*Sapulces dalībnieki izskatīja šādus jautājumus un vienojās par sekojošo:*

Nr. p. k.	Izskatāmais jautājums	Pieņemtais lēmums/atbilde	Atbildīgā persona
1.	<p>1. SIA "Ainavu projektēšanas darbnīca ALPS" (turpmāk – Izpildītājs) iepazīstina ar izstrādātajām skicēm:  <i>1.variantā</i> – stēlas izvietotas gar esošo gājēju celiņu Neatkarības rotas ielas malā;  <i>2.variantā</i> – stēlas izvietotas gar jaunizveidotu gājēju celiņu parka teritorijā;</p> <p>2. Abos skices variantos paredzēts Atmodas bulvāra un Neatkarības rotas ielas stūrī izveidot laukumu, kurā paredzēts izveidot pamatni Latvijas ģerboņa uzstādīšanai, divu jaunu soliņu uzstādīšanu, neparedzot atkritumu urnas.</p> <p>3. Projekta īstenošanai paredzēts likvidēt 9 kokaugus. Apstādījumu uzraudzības komisijai jāveic koku ciršanas publiskā apspriešana.</p>	<p>1. Tiek saskaņots skices 1.variants ar norādi par nepieciešamību izstrādāt vizualizācijas projekta prezentācijai Nacionālo patriotisko organizāciju pārstāvjiem.</p> <p>2. Tiek saskaņots risinājums par laukuma izveidi tajā paredzot Latvijas ģerboņa un soliņu izvietošanu ar piezīmi izveidot uzrakstu „Lāčplēša dārzs”, t.sk. braila rakstā, papildus paredzot atkritumu urnu tālāk no jaunizveidotajiem soliņiem labiekārtojuma laukuma malā.</p> <p>3. Izpildītājam iesniegt visu nepieciešamo dokumentāciju Apstādījumu uzraudzības komisijai sabiedriskās apspriešanas veikšanai.</p>	
	Termiņi:	Apturēt būvprojekta izstrādes gaitu uz laiku līdz tiek pieņemts lēmums Nacionālo patriotisko organizāciju pārstāvju kopsapulcē.	
2.	Protokola apstiprināšana	Protokols tiek izsūtīts visiem sapulces dalībniekiem akceptēšanai, labojumiem un parakstīšanai. Ja nepieciešami precizējumi un/vai korekcijas, tās tiek nosūtītas e-pastā: Šādi precizējumi un/vai korekcijas jāiesniedz ne vēlāk kā vienas darba dienas laikā no protokola saņemšanas brīža. Protokols tiek uzskatīts par spēkā esošu no brīža, kad projektētājs to saņēmis ar visiem nepieciešamajiem dalībnieku parakstiem.	

**Protokols sastādīts uz 2 (divām) lapām.**

**Protokolu Nr.01 apstiprina:**

Indra Ozoliņa \_\_\_\_\_

Anda Liepa-Blumberga \_\_\_\_\_





LABIEKĀRTOJUMA PLĀNS  
SKICE - 1

M1:500



APZĪMĒJUMI

GRUNTSGABALU ROBEŽAS	
GRUNTSGABALA KADASTRA NUMURS	17000020089
ESOŠAIS CELIŅU BETONA SEGUMS	
ESOŠĀ IETVE	
TĪRĪTS KLINKERA BRUĢAKMENS	
GRANTS / ŠĶEMBU MAISIJUMA SEGUMS	
ZĀLIENS - PĻAUTS	
ZĀLIENS - PUĶU PĻAVA	
ESOŠIE KOKAUGI	
PROJEKTĒTIE KOKAUGI	
IETEICAMIE DEKORATĪVIE STĀDĪJUMI	
IZCĒRTAMIE KOKI - 15.GAB.	

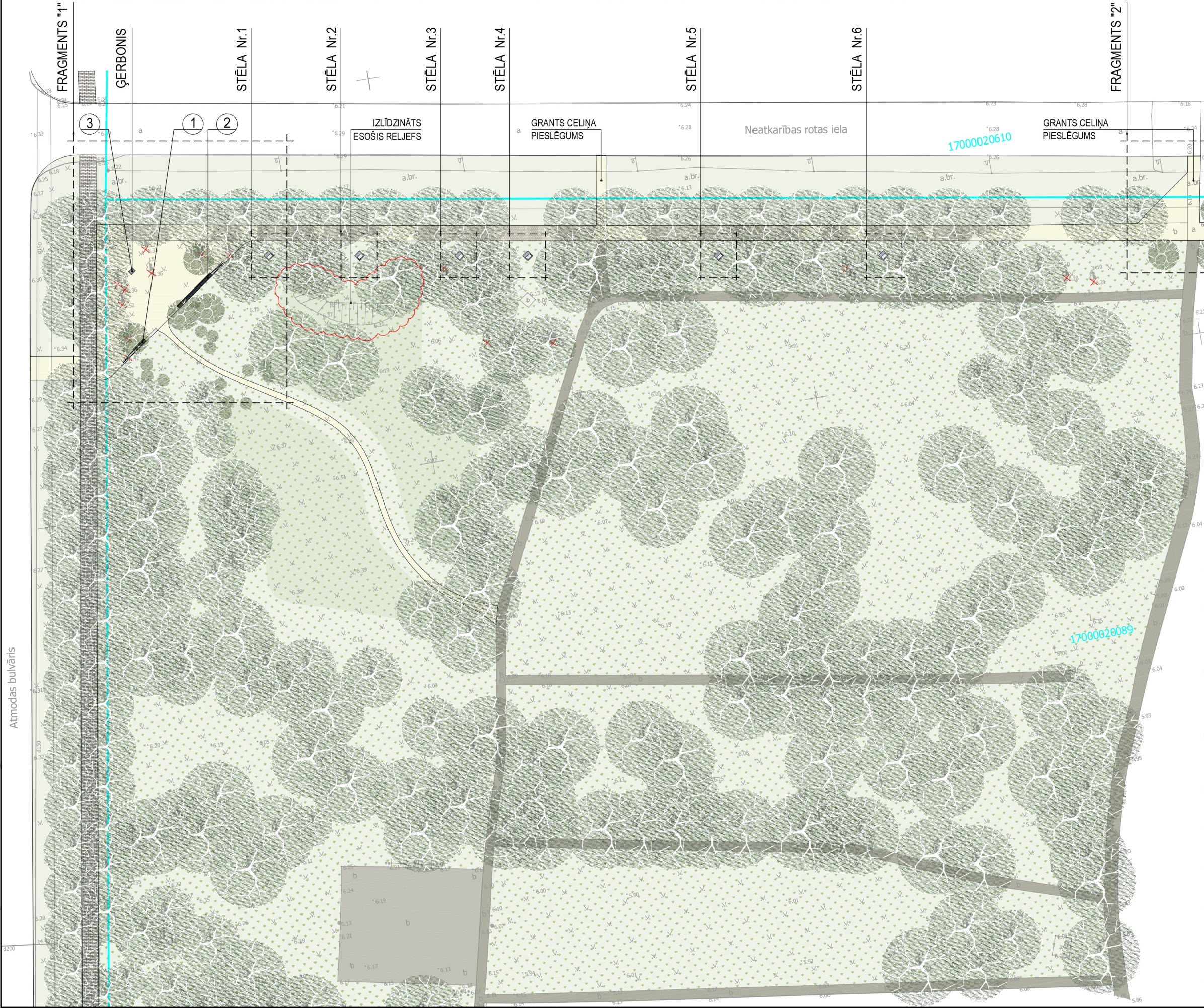

PROJEKTA AUTOR/ ATBILDĪGAIS PROJEKTĒTĀJS:

SIA 'ainavu projektēšanas darbnīca ALPS'

ADRESE:  
Rīga, Cēsu iela 3-10 LV-1012, Latvija

WWW.ALPSPACE.LV  
INFO@ALPSPACE.LV

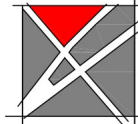

PROJEKTA VADĪTĀJS:  
ILZE RUKŠĀNE

PASŪTĪTĀJS:  
LIEPĀJAS PILSĒTAS PAŠVALDĪBAS  
IESTĀDE "Komunālā pārvalde"

LĪGUMA NR:

...

OBJEKTS:  
TERITORIJAS LABIEKĀRTOJUMS KAROSTĀ, "LĀČPLĒŠA DĀRZS" DAĻAI,  
LIEPĀJĀ

RASĒJUMA NOSAUKUMS:  
LABIEKĀRTOJUMA PLĀNS, SKICE - 1

PROJEKTA NR:  
... DARBA VEIDS:  
BŪVNICĪBAS IECERE

DATUMS:  
19.06.2018. MĒROGS:  
1:500

SADAĻA: TS	MARKA: TS-1	LAPAS NR: 1	LAPU SK.: 3
---------------	----------------	----------------	----------------

IZSTRĀDĀJA:  
Ainavu arhitekts: ILZE RUKŠĀNE  
Ainavu arhitekts: INDRA OZOLIŅA

FAILA NR/ FILE \_ALPS\_LIEPAJA\_LACPLESA\_19.06.18.



**LIEPĀJAS PILSĒTAS DOME  
APSTĀDĪJUMU UZRAUDZĪBAS KOMISIJA**

Rožu ielā 6

Liepāja, LV 3401

Tālrunis: 6 34 04750

komisijas priekšsēdētājai Laurai Šteinbergai-Stilbiņai

**SIA "apd ALPS"**

Reģ. Nr: LV40003771232

Adrese: Cēsu 3-10, LV 1012, Rīga

Tel.: +371 29425653

e-pasts: indra@alpspace.lv

ainavu arhitekte Indra Ozoliņa

par **likvidējamo koku skaitu** būvniecības ieceres "Teritorijas labiekārtojums Karostā " Lāčplēša dārzs" daļai, Liepājā" ("Lāčplēša dārzs" daļa, Liepāja (parka daļēja teritorija gar Atmodas bulvāra un Neatkarības rotas ielu) ietvaros.

***Būvniecības ieceres (Skat. Pielikumu Nr.1) ietvaros paredzētais likvidējamo koku skaits- 9.***

- kokaugi (koki) – 9.gab.

Ar cieņu,

būvprojekta vadītāja

ainavu arhitekte Indra Ozoliņa

06.07.2018.



**Liepājas pilsētas pašvaldības iestāde "Komunālā pārvalde"**

Uliha iela 44, Liepāja, LV-3401, tālrunis: 63480965, e-pasts: komunala.parvalde@liepaja.lv, www.kpliepaja.lv

17.07.2018. Nr. 349/1.4.  
Uz \_\_\_\_\_ Nr. \_\_\_\_\_

**SIA "Ainavu projektēšanas  
darbnīca ALPS"  
Cēsu iela 3 k-3 -10, Rīga, LV-1012**

Par būvniecības ieceres dokumentācijas (paskaidrojuma raksta) izstrādes gaitu

Saskaņā ar Nacionālo patriotisko organizāciju pārstāvju kopsapulcē pieņemto lēmumu, informējam, ka ar 2018.gada 16.jūliju tiek atsākta būvniecības ieceres dokumentācijas (paskaidrojuma raksta) **"Teritorijas labiekārtojums Karostā, "Lāčplēša dārzs" daļai, Liepājā"** izstrādes gaita.

VADĪTĀJS

Jānis Neimanis

Liepa-Blumberga 63407287  
anda.blumberga@liepaja.lv





**Liepājas pilsētas dome**

**Liepājas pilsētas Apstādījumu uzraudzības komisija**

Rožu iela 6, Liepāja, LV-3401, tālrunis: 63404723, e-pasts: gundega.rolava@liepaja.lv, www.liepaja.lv

Liepājā

24.07.2018. Nr. 99 /2.2.22.1.

Uz \_\_\_\_\_ Nr. \_\_\_\_\_

SIA "apd ALPS"  
Cēsu ielā 3-10, Rīgā, LV-1012

Par Liepājas pilsētas Apstādījumu  
uzraudzības komisijā izskatīto jautājumu

Informējam, ka Liepājas pilsētas Apstādījumu uzraudzības komisijas (turpmāk – Komisija) 2018.gada 12.jūlija sēdē tika izskatīts jautājums par deviņu koku nociršanu Lāčplēša dārzā, Karostā.

Pielikumā nosūtām Jums Komisijas sēdes protokola Nr.15 izrakstu par iepriekšminēto jautājumu.

Pielikumā protokola izraksts uz vienas lapas.

Komisijas sekretāre

Gundega Rolava

Rolava 63404723  
gundega.rolava@liepaja.lv

**Liepājas pilsētas dome****Liepājas pilsētas Apstādījumu uzraudzības komisija**

Rožu iela 6, Liepāja, LV-3401, tālrunis: 63404723, e-pasts: gundega.rolava@liepaja.lv, www.liepaja.lv

**SĒDES PROTOKOLS  
LIEPĀJĀ**

2018.gada 12.jūlijā

Nr.15

[..]

**DARBA KĀRTĪBĀ:**

[..]

24. Par deviņu koku nociršanu Lāčplēša dārzā, Karostā.

[..]

**24.**

**Par deviņu koku nociršanu Lāčplēša dārzā, Karostā.**

**Adresāts: SIA "apd ALPS" Cēsu ielā 3-10, Rīgā, LV-1012**

**ZIŅO Alda DAMBERGA:**

- Liepājas pilsētas Apstādījumu uzraudzības komisijā (turpmāk – Komisija) 2018.gada 11.jūlijā saņemts SIA "apd ALPS" iesniegums (reģ.Nr.139/2.2.22.1.) par likvidējamo koku skaitu būvniecības ieceres "Teritorijas labiekārtojums Karostā "Lāčplēša dārzs" daļai, Liepājā, ietvaros. Būvniecības ieceres ietvaros paredzēts nocirst deviņus kokus. Iesniegumam pievienota kokaugu shēma un topogrāfiskā plāna skaņojumu saraksts.

Saskaņā ar iesniegumam pievienoto kokaugu shēmu būvniecības ieceres ietvaros paredzēts nocirst deviņas parastās kļavas. Divu kļavu diametrs nesasniedz 20 cm, līdz ar to saskaņā ar Saskaņā ar Ministru kabineta 2012.gada 2.maija noteikumu Nr.309 "Noteikumi par koku ciršanu ārpus meža" (turpmāk – Noteikumi Nr.309) 5.2.punktu tās atļauts cirst bez pašvaldības atļaujas. Pārējo 7 kļavu diametrs ir robežās no 20 -35 cm.

Apskatot situāciju dabā, redzams, ka tā atbilst iesniegumam pievienotajai kokaugu shēmai.

Konstatēts, ka labiekārtošanai paredzētajā teritorijā atrodas viena kļava, kurai ir daudz nokaltušu zaru vainagā, kas liecina, ka koka saglabāšana ilgtermiņā ir problemātiska. Ieteicams projekta ietvaros šo koku likvidēt vai nākotnē koku ainavā saglabāt kā sausokni, šobrīd izzāgējot nokaltušos zarus.

Iesniegumā minētie koki aug uz Liepājas pilsētas pašvaldībai piederoša zemesgabala. Saskaņā ar Noteikumu Nr.309 17.punktu pirms lēmuma par atļaujas izsniegšanu koku ciršanai vai atteikuma izsniegt atļauju pieņemšanas pašvaldība rīko publisko apspriešanu, ja koku ciršana paredzēta pilsētas vai ciema teritorijā esošā publiski pieejamā valsts vai pašvaldības īpašumā esošā objektā vai pašvaldības saistošajos noteikumos noteiktā sabiedrībai nozīmīgā gadījumā. Pēc publiskās apspriešanas rezultātu apkopošanas vietējā pašvaldība pieņem lēmumu par koku ciršanu pilsētas vai ciema teritorijā. Publiskā apspriešana nav nepieciešama, ja paredzēts nocirst koku, kura augtspēja ir pilnīgi vai daļēji zudusi.



Koki, kuru augtspēja ir pilnīgi vai daļēji zudusi, nosakāmi atbilstoši meža apsaimniekošanu regulējošiem normatīviem aktiem.

Konkrētajā gadījumā atzīstams, ka uz septiņām kļavām, kuras paredzēts nocirst saskaņā ar būvniecības ieceres "Teritorijas labiekārtojums Karostā "Lāčplēša dārzs" daļai, Liepājā, nav attiecināmi izņēmumi, kas minēti Noteikumu Nr.309 17.punktā, līdz ar to secināms, ka par šo koku nociršanu rīkojama publiskā apspriešana.

Saskaņā ar Noteikumu Nr.309 13.punktu lēmumu par atļaujas izsniegšanu koku ciršanai ārpus meža vai par atteikumu izsniegt atļauju pieņem 20 darba dienu laikā – ja lēmuma pieņemšanai nepieciešami ekspertu vai institūciju atzinumi, 10 darba dienu laikā – pārējos gadījumos. Savukārt Administratīvā procesa likuma 64.panta otrajā daļā noteikts, ja objektīvu iemeslu dēļ noteikto termiņu nav iespējams ievērot, iestāde to var pagarināt uz laiku, ne ilgāku par četriem mēnešiem no iesnieguma saņemšanas dienas, par to paziņojot iesniedzējam.

Nemot vērā, ka pēc šī lēmuma pieņemšanas publiskās apspriešanas nodrošināšanai ir izgatavojamas informatīvās tāfeles, veicama publiskā apspriešana un Komisijai pēc publiskās apspriešanas procedūras pabeigšanas jāapkopo publiskās apspriešanas rezultāti un jāsagatavo Komisijas lēmums, Komisija uzskata, ka ir pietiekams pamats pagarināt administratīvā akta izdošanas termiņu līdz 2018.gada 13.oktobrim.

Komisija, atklāti balsojot ar 4 balsīm par, atturas – nav, pret – nav,

**NOLEMJ:**

1. No 2018.gada 22.augusta līdz 2018.gada 29.augustam rīkot publisko apspriešanu par septiņu kļavu ciršanu sakarā ar būvniecības ieceri "Teritorijas labiekārtojums Karostā "Lāčplēša dārzs" daļai, Liepājā.

2. Aicināt SIA "apd ALPS" līdz 2018.gada 15.augustam elektroniski iesniegt saskaņošanai Liepājas pilsētas Apstādījumu uzraudzības komisijā publiskās apspriešanas par koku ciršanu tāfeles paraugu, kurā norādīts:

- 2.1. ģenerālplāns ar likvidējamiem kokiem,
- 2.2. informācija par ciršanai plānotajiem kokiem (koku suga, skaits, diametrs) un koku ciršanas pamatojums;
- 2.3. koku ciršanas ierosinātais (juridiskās personas nosaukums, reģistrācijas numurs, juridiskā adrese, kontaktālrūnis),
- 2.4. zemesgabala, kurā plānots cirst kokus, adrese un kadastra numurs,
- 2.5. informācija par plānoto būvniecību (ieceres nosaukums, īss apraksts, projektētājs),
- 2.6. informācija (koku suga, skaits) ģenerālplānā un paskaidrojošajā daļā, ja paredzēti jauni stādījumi,
- 2.7. publiskās apspriešanas norises laiks.

3. Aicināt SIA "apd ALPS" vienu ūdensizturīga materiāla tāfeli, kas izgatavotas pēc Liepājas pilsētas Apstādījumu uzraudzības komisijā elektroniski iesūtītā un saskaņotā parauga, ne vēlāk kā līdz 2018.gada 21.augustam:

- izvietot objektā nociršanai paredzēto koku tuvumā,
  - vienu tāfeli uz cieta materiāla pamatnes iesniegt izvietošanai Liepājas pilsētas pašvaldības administratīvās ēkas vestibilā Rožu ielā 6, Liepājā,
  - tāfeles paraugu nosūtīt elektroniski uz e-pastu gundega.rolava@liepaja.lv ievietošanai pašvaldības mājaslapā.
4. Pagarināt administratīvā akta izdošanas termiņu līdz 2018.gada 13.oktobrim.

Saskaņā ar Administratīvā procesa likuma 70. panta pirmo daļu šis lēmums par termiņa pagarināšanu stājas spēkā ar tā paziņošanas brīdi adresātam.

2

Atbilstoši Administratīvā procesa likuma 64. panta otrajai daļai lēmumu par termiņa pagarināšanu var apstrīdēt lēmumu saskaņā ar Administratīvā procesa likuma 76. – 79.pantu un Liepājas pilsētas domes 2013.gada 19.septembra saistošo noteikumu Nr.19 "Liepājas pilsētas apstādījumu ierīkošanas, kopšanas un aizsardzības saistošie noteikumi" 18.punktu var apstrīdēt viena mēneša laikā no tā spēkā stāšanās dienas Liepājas pilsētas domes priekšsēdētāja vietniekam pilsētas attīstības un sadarbības jautājumos, apstrīdēšanas iesniegumu iesniedzot Liepājas pilsētas Apstādījumu uzraudzības komisijā (Rožu ielā 6, Liepājā).

[..]

KOMISIJAS  
PRIEKŠSĒDĒTĀJAS  
VIETNIECE

(paraksts)

Alda DAMBERGA

KOMISIJAS SEKRETĀRE

(paraksts)

Gundega ROLAVA

IZRAKSTS PAREIZS

Liepājas pilsētas pašvaldības administrācijas

Administratīvās daļas

Organizatoriskās nodaļas vadītājas p.i.

Liepājā 23.07.2018.



Aija SPROĢE

Causas un sanuonēias  
(claca) lapas

Asa padeia  
apadecida unuadua  
unue  
G. Polu  
2007.008

## SANĀKSMES PROTOKOLS NR. 2.

Objekts:	<b>"Teritorijas labiekārtojums Karostā, "Lāčplēša dārzs" daļai, Liepājā"</b>	Izpildītājs:	<b>SIA "Ainavu projektēšanas darbnīca ALPS"</b>
Pasūtītājs:	Liepājas pilsētas pašvaldības iestāde "Komunālā pārvalde"	Līguma Nr.:	P 2018/12
Sapulces datums:	21.08.2018	Sapulces laiks:	10:00
Sapulces vieta:	<b>Liepājā, Liepājas pilsētas domes telpās, Rožu ielā 6</b>		
Sapulci vada:	Indra Ozoliņa	Protokolē:	Anda Liepa-Blumberga

Sanāksmē piedalās:

<b>Sapulces dalībnieki</b>	<b>Vārds, Uzvārds, amats (iniciāli)</b>	<b>E-pasts</b>	<b>Tālr.</b>	<b>Piedalās/ Nepiedalās</b>
<b>Liepājas pilsētas pašvaldības iestādes "Komunālā pārvalde"</b> Pasūtītāja pārstāvis	Anda Liepa-Blumberga (AB)	<a href="mailto:anda.blumberga@liepaja.lv">anda.blumberga@liepaja.lv</a>	63407287 22118603	Piedalās
<b>SIA "Ainavu projektēšanas darbnīca ALPS"</b> Izpildītāja pārstāvis	Indra Ozoliņa (IO)	<a href="mailto:indra@alpspace.lv">indra@alpspace.lv</a>	29425653	Piedalās
<b>Liepājas pilsētas Būvvalde</b> Jaunliepājas un Karostas rajona arhitekts	Iveta Ansone (IA)	<a href="mailto:iveta.ansone@liepaja.lv">iveta.ansone@liepaja.lv</a>	63404411	Piedalās
<b>Liepājas pilsētas pašvaldības</b> Izpildītāja vietnieks būvniecības jautājumos	Didzis Jēriņš (DJ)	<a href="mailto:didzis.jerins@liepaja.lv">didzis.jerins@liepaja.lv</a>	63404784	Piedalās



*Sapulces dalībnieki izskatīja šādus jautājumus un vienojās par sekojošo:*

<b>Nr. p. k.</b>	<b>Izskatāmais jautājums</b>	<b>Pieņemtais lēmums/atbilde</b>	<b>Atbildīgā persona</b>
1.	<p>1. SIA "Ainavu projektēšanas darbnīca ALPS" (turpmāk – Izpildītājs) iepazīstina ar Liepājas pilsētas domes Liepājas pilsētas Apstādījumu uzraudzības komisijas (turpmāk – Apstādījumu uzraudzības komisija) pieņemto lēmumu rīkot sabiedrisko apspriešanu no 2018.gada 22.augusta līdz 2018.gada 29.augustam par septiņu kļavu ciršanu un nepieciešamību izgatavot ūdensizturīga materiāla tāfeli.</p> <p>2. Izpildītājs iepazīstina ar tāfelē minēto informāciju un prezentē tāfeles vizuālo izskatu.</p>	<p>1. Tiek saskaņots koku ciršanas tāfeles vizuālais izskats un tajā norādītā informācija.</p>	
	Termiņi:	Apturēt būvniecības ieceres dokumentācijas (paskaidrojuma raksta) izstrādes gaitu uz laiku līdz tiek pieņemts lēmums Apstādījumu uzraudzības komisijā.	
2.	Protokola apstiprināšana	Protokols tiek izsūtīts visiem sapulces dalībniekiem akceptēšanai, labojumiem un parakstīšanai. Ja nepieciešami precizējumi un/vai korekcijas, tās tiek nosūtītas e-pastā: Šādi precizējumi un/vai korekcijas jāiesniedz ne vēlāk kā vienas darba dienas laikā no protokola saņemšanas brīža. Protokols tiek uzskatīts par spēkā esošu no brīža, kad projektētājs to saņēmis ar visiem nepieciešamajiem dalībnieku parakstiem.	

**Protokols sastādīts uz 2 (divām) lapām.**

**Protokolu Nr.01 apstiprina:**

Indra Ozoliņa \_\_\_\_\_

Anda Liepa-Blumberga \_\_\_\_\_



## Liepājas pilsētas dome

### Liepājas pilsētas Apstādījumu uzraudzības komisija

Rožu iela 6, Liepāja, LV-3401, tālrunis: 63404723, e-pasts: gundega.rolava@liepaja.lv, www.liepaja.lv

## SĒDES PROTOKOLS LIEPĀJĀ

2018.gada 7.septembrī

Nr.20

[..]

DARBA KĀRTĪBĀ:

[..]

12.Atkārtoti par 7 kļavu nozāģēšanu Lāčplēša dārza daļā, Liepājā.

[..]

### 12.

**Atkārtoti par 7 kļavu nozāģēšanu Lāčplēša dārza daļā, Liepājā**

**Adresāts: SIA "Ainavu projektēšanas darbnīca ALPS", reģ.Nr.:LV40003771232, Cēsu ielā 3-10, Rīgā, LV-1012**

ZIŅO Laura ŠTEINBERGA-STILBIŅA:

- Liepājas pilsētas Apstādījumu uzraudzības komisijā (turpmāk arī – Komisija) 2018.gada 11.jūlijā tika saņemts SIA "Ainavu projektēšanas darbnīca ALPS" iesniegums (reģ. Nr.139/2.2.22.1.) par likvidējamo koku skaitu būvniecības ieceres "Teritorijas labiekārtojums Karostā "Lāčplēša dārzs" daļai, Liepājā" (turpmāk – Iecere) ietvaros. Iesniegumā tika norādīts, ka Ieceres ietvaros paredzēts nocirst deviņus kokus. Iesniegumam pievienota kokaugu shēma un topogrāfiskā plāna skaņojumu saraksts.

Izskatot iesniegumu 2018.gada 12.jūlija sēdē, Komisija konstatēja, ka saskaņā ar Ministru kabineta 2012.gada 2.maija noteikumu Nr.309 "Noteikumi par koku ciršanu ārpus meža" (turpmāk – Noteikumi Nr.309) 5.2.punktu divas kļavas, kuru diametrs nesasniedz 20 cm, atļauts cirst bez pašvaldības atļaujas, savukārt par septiņu kļavu ciršanu atbilstoši Noteikumu Nr.309 17.punktam rīkojama publiskā apspriešana.

Vienlaikus Komisija konstatēja, ka labiekārtošanai paredzētajā teritorijā atrodas viena kļava, kurai ir daudz nokaltušu zaru, kas liecina, ka koka saglabāšana ilgtermiņā ir problemātiska, tādēļ ieteicams projekta ietvaros šo koku likvidēt vai nākotnē koku ainavā saglabāt kā sausokni, šobrīd izzāģējot nokaltušos zarus.

Apkopojot publiskās apspriešanas rezultātus, Komisija konstatē, ka viedokli kopumā izteikuši 17 respondenti, no kuriem 10 atbalsta, 4 atbalsta daļēji un 3 neatbalsta plānoto koku nociršanu sakarā ar Ieceri.

Secināms, ka sabiedrības vairākums paudis atbalstu septiņu kļavu nociršanai Ieceres ietvaros.

Komisija, atklāti balsojot ar 4 balsīm par, atturas – nav, pret – nav,

**NOLEMJ:**

**1. Atļaut septiņu kļavu nociršanu Lāčplēša dārzā, Liepājā, saskaņā ar 2018.gada 11.jūlijā Liepājas pilsētas Apstādījumu uzraudzības komisijā saņemto SIA "Ainavu projektēšanas darbnīca ALPS" iesniegumu (reģ.**



Nr.139/2.2.22.1.)

2. Rekomendēt būvniecības ieceres "Teritorijas labiekārtojums Karostā "Lāčplēša dārzs" daļai, Liepājā" realizācijas ietvaros nocērtamo koku sarakstā iekļaut vienu daļēji nokaltušu kļavu Lāčplēša dārza labiekārtojuma būvniecības ieceres teritorijā.

[..]

KOMISIJAS PRIEKŠSĒDĒTĀJA

(paraksts)

Laura ŠTEINBERGA-STILBIŅA

KOMISIJAS SEKRETĀRE

(paraksts)

Gundega ROLAVA

IZRAKSTS PAREIZS

Liepājas pilsētas pašvaldības administrācijas

Administratīvās daļas

Organizatoriskās nodaļas vadītāja

Liepājā 14.09.2018.



Egita LUKJANOVA

LIEPĀJAS PILSĒTAS PAŠVALDĪBAS IESTĀDE  
"KOMUNĀLĀ PĀRVALDE"  
NMR kods 90010879256  
Ūliha ielā 44,  
Liepāja, LV 3401  
vadītājam Jānim Neimanim

SIA "apd ALPS"  
Reģ. Nr: LV40003771232  
Adrese: Cēsu 3-10, LV 1012, Rīga  
Tel.: +371 29425653  
e-pasts: ilze@alpspace.lv  
izpilddirektore Ilze Rukšāne

Informējam, ka 18.09.2018. esam saņēmuši Liepājas pilsētas Apstādījumu uzraudzības komisijas sēdes protokolu Nr.20., 07.09.2018. par 7 kļavu nozāģēšanu būvniecības ieceres "Teritorijas labiekārtojums Karostā "Lāčplēša dārzs" daļai, Liepājā" ietvaros.

Saskaņā ar sanāksmes protokolu Nr.2, 21.08. 2018., informējam, ka atsākam būvniecības ieceres dokumentācijas izstrādi ar 18.09.2018.

Ar cieņu,

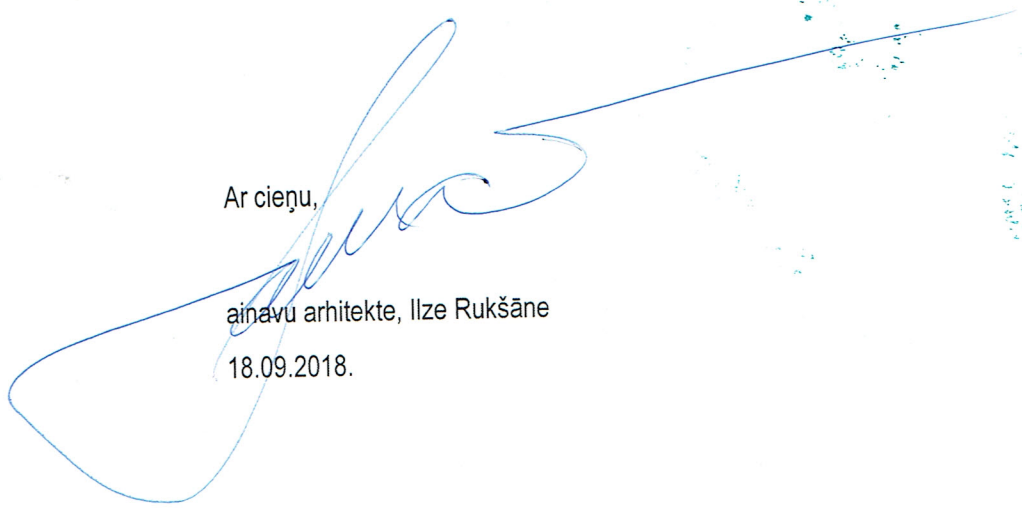
  
ainavu arhitekte, Ilze Rukšāne  
18.09.2018.

Pasūtījuma Nr.  
Būvobjekta nosaukums:  
Būvobjekta adrese:  
Stadija:

P 2018/12  
Teritorijas labiekārtojums Karostā, "Lāčplēša dārzs" daļai, Liepājā  
"Lāčplēša dārzs" daļa, Liepāja (parka daļēja teritorija gar Atmodas bulvāri un Neatkarības rotas ielu)  
**Paskaidrojuma raksts**

# **Arhitektūras daļa (GP. TS)**

## **Ģenerālplāns. Teritorijas sadaļa.**

### VISPĀRĪGI DATI

1. Teritorijas labiekārtojums Karostā, "Lāčplēša dārzs" daļai, Liepājā.
2. Kadastra Nr.: 1700 002 0089.
3. Labiekārtojuma platība gruntsgabālā – 795m<sup>2</sup>.
4. Būvniecības ieceres dokumentācija izstrādāta pamatojoties uz:
  - 4.1. Projekta pasūtītāja - Liepājas pilsētas pašvaldības iestāde "Komunālā pārvalde" (NMR kods 90010879256), izdoto Projektēšanas uzdevumu,
  - 4.2. Inženiertopogrāfisko plānu ar pazemes komunikācijām, izstrādātājs SIA "Topoprojekts",
  - 4.3. Būvniecību reglamentējošiem normatīvajiem aktiem un tehniskajām prasībām.
    - Būvniecības likumu;
    - MK noteikumiem Nr.253 "Atsevišķu inženierbūvju noteikumi";
    - LBN 202-18 Noteikumi par latvijas būvnormatīvu LBN 202-18 "būvniecības ieceres dokumentācijas noformēšana";
    - MK noteikumiem Nr.500 "Vispārīgie būvnoteikumi";
    - Liepājas pilsētas saistošie noteikumi Nr.8;
    - u.c. spēkā esošiem Latvijas valsts izdotajiem būvniecības normatīviem (LNB) un Latvijas valsts standartiem (LVS).

### KONCEPTUĀLAIS APRAKSTS

Ievērojot Projektēšanas uzdevumu, izstrādāts pilsēt būvnieciski, arhitektoniski un funkcionāli iederīgs labiekārtojums, kas tematiski veltīts Lāčplēša kara ordeņa kavalieru piemiņai.

Teritorija iekļauj: piemiņas alejas izveidi ar sešām stēlām, kas izvietotas gar Neatkarības rotas ielu un Lāčplēša dārza ieejas zonas izveidi, kas reizē kalpo kā neliels pulcēšanās laukums, Skat. Labiekārtojuma plāns TS-L-02. Laukuma robežas veido nesaistīta minerālmateriāla segums, kura malā izvietoti 2 eksponētā betona soli ar koka dēļu sēdvismām. Uz sola vertikālās daļas betonā iestrādāts (iegravēts) Lāčplēša dārza nosaukums, savukārt horizontālajā daļā – misiņa plāksne ar paskaidrojošo tekstu braila rakstā. Laukuma vidū novietots eksponētā betona paaugstinājums ar Latvijas ģerboni. Konstruktīvo risinājumu skat. lapā Labiekārtojuma elementi TS-L-03 un TS-L-04. **Pirms solu izveides izgatavot un saskaņot visu kokmateriālu tonu paraugus dabā ar projekta autoru un ainavu arhitektu.**

Laukums vizuāli kalpo kā „ieejas vārti” pārējā parka teritorijā, kuras priekšplānā paredzēti balti ziedoši stādījumi, kas simbolizē kara ordeņa kavalieru piemiņu.

Nozīmīgu pasākumu laikā paredzēts slēgt Neatkarības rotas ielas posmu, iegūstot plašu pulcēšanās laukumu ar iespēju novietot pagaidu skatuvi. Ielas daļā pārbūve netiek veikta. Tādējādi esošā liepu aleja, ar izvietotajām sešām Lāčplēša kara ordeņa kavalieru piemiņas stēlām, kalpotu kā svinīgs ietvars svētku norisei.

Projekta risinājums paredz 6 dižstādu (Divirbuļu vilkābele *Crataegus laevigata* 'Plena') un 15 krūmveida ziemcietes (Divmāju kazbārdis *Aruncus dioicus*) iestādīšanu. Projektā izvēlēti kvalitatīvi stādi no SIA "Puķu Lauki", pieļaujami citas stādaudzētavas augi – nodrošinot atbilstošas kvalitātes stādmateriālu. Vilkābelēm paredzēt apdobs veidošanu un tās uzturēšanu pirmos 3 gadus. Pēc tam, kad koki labi ieauguši un izveidojuši stabilu sakņu sistēmu, apdobi var likvidēt, ļaujot kokiem augt dabai pietuvinātos apstākļos parka plavā. Vilkābelēm uzlikt stumbra aizsargus – lai trimmerējot netiktu traumēta miza. (skat. Apstādījumu plāns TS-L-05). **Pirms kokaugu iegādes veikt vizuālu iegādājamo koku saskaņojumu ar ainavu arhitektu**

Teritorijas labiekārtojuma darbu veikšanai ir nepieciešams nocirst parka daļā augošās 7 kļavas Ø 15, 15, 20, 20, 30, 30, 35. Septiņi koki, parasto kļavu (*Acer platanoides*) sēklaudži, ir likvidējami, jo, ievērojot projekta uzdevumu un risinājumus, nepieciešams vizuāli uzsvērt parka ieejas zonu, veidojot nelielu labiekārtotu laukumu.

## VISPĀRĪGI NORĀDĪJUMI APSTĀDĪJUMU UN LABIEKĀRTOJUMA IERĪKOŠANĀ UN KOPŠANĀ

Izstrādājot piedāvājumu, būvuzņēmējam rūpīgi jāpārskata projekts un apjomos jāiekļauj arī neuzrādītie darbi un materiāli (piemēram, t.sk. materiālu rezerves ņemot vērā arī materiālu (t.sk. augsnes) sablīvēšanās koeficientus, kas nav uzrādīti materiālu specifikācijas tabulās), lai kvalitatīvi veiktu būvniecību atbilstoši konkrētā būvuzņēmēja pielietotajai tehnoloģijai, un, bez kuriem nebūtu iespējama būvdarbu un apstādījumu tehnoloģiski pareiza, un, spēkā esošajiem normatīviem atbilstoša, veikšana pilnā apjomā. Visi dati iekārtu, konstrukciju un materiālu kopsavilkumā doti orientējošai tāmes sagatavošanai. Materiālu komplektāciju veikt atbilstoši izstrādātajam projektam, ražotājfirmu un LR normatīvo aktu nosacījumiem. Nepieciešamos darba zīmējumus atsevišķiem mezgliem, kā arī mezglu detalizāciju izstrādā būvuzņēmējs, saskaņojot tos ar projekta autoru un ainavu arhitektu.

Visas atsauces uz iekārtu, materiālu un izstrādājumu izgatavotāju firmām, kuras norādītas projektā, liecina tikai par šo izstrādājumu un iekārtu kvalitātes un apkalpošanas līmeni. Norādīto iekārtu un materiālu nomaina ir iespējama ar citām ekvivalentām vai labākām iekārtām un materiāliem - visas atkāpes no projekta risinājumiem, kā arī celtniecības gaitā nepieciešamos papildus risinājumus, savlaicīgi, pirms darbu uzsākšanas un pasūtījumu veikšanas, saskaņojot ar būvprojekta autoru un ainavu arhitektu.

Pirms teritorijas labiekārtošanas darbu uzsākšanas, atbilstoši projekta risinājumiem, paredzēt esošo segumu tīrīšanu vai demontāžu, esošo krūmu, un zemās zemsedzes izgriešanu, celmu un sakņu izņemšanu visā labiekārtojuma teritorijā Skat.TS sadaļu.

Labiekārtošanas darbu laikā nav pieļaujama augsnes līmeņa paaugstināšana vai pazemināšana saglabājamo koku vainagu projekcijas zonā – saskaņā ar projektētajā augstuma atzīmēm, skat. Segumu plāns TS-L-01. Ja būvniecības laikā izveidojas neparedzēti apstākļi un nepieciešams augsnes līmeni paaugstināt vai pazemināt - lēmumu pieņemt tikai konsultējoties ar sertificētu arboristu, respektējot koka sugas augšanas īpatnības un apstākļus, saskaņojot projekta risinājumu ar autoruzraugu, arboristu un ainavu arhitektu. Pirms ierīkošanas visas esošās augstuma atzīmes un visus izmērus, piesaistes pārbaudīt un precizēt veicot kontroles uzmērījumus pirms būvdarbu uzsākšanas. Nesaistes gadījumā pieaicināt būvprojekta autoru un ainavu arhitektu.

### SEGUMI TS-L-01

Laukumā paredzēts nesaistīta minerālmateriāla segums 0/16 275m<sup>2</sup> platībā. Zem esošajiem kokiem laukumā 56m<sup>2</sup> platībā (esošo koku vainagu projekcijā) sakņu aizsardzībai paredzēts slodzi sadalošs GreenMax panelis SandwichPanel 74 un ģeotekstils divās kārtās, skat. Segumu plāns TS-L-01 *Segumu konstrukciju eksplikācija Nr.1*. **Pirms segumu materiālu pilna apjoma pasūtīšanas saskaņot frakcijas paraugu ar projekta autoru un ainavu arhitektu.**

Celiņa segums veidots atjaunojot vēsturisko klinkeru, kas iztrūkstošajās vietās papildināts ar nesaistīta minerālmateriāla segumu. Atbilstoši situācijai dabā paredzēti divi segumu savienojuma veidi –

1. Vietās, kur esošis klinkera bruģakmens (tīrīts) saglabājas vizuāli monotonā plaknē, savienojuma vieta noslēdzas ar nesaistīta minerālmateriāla segumu, kas pildīts ģeorežģī.  
Risinājumu skat. Segumu plāns TS-L-01 *Segumu konstrukciju eksplikācija Nr.3b*.
2. Vietās, kur esošis klinkera bruģakmens (tīrīts) neveido vizuāli monotonu plakni, aizpildīt "caurās" vietas ar atsevišķiem esošajiem klinkera bruģakmeņiem tos iebetonējot.  
Risinājumu skat. Segumu plāns TS-L-01 *Segumu konstrukciju eksplikācija Nr.3a*.

Sastādīja:

Ilze Rukšāne, ainavu arhitekta (057-2013) \_\_\_\_\_

Indra Ozoliņa, ainavu arhitekta (061-2017) \_\_\_\_\_

# VISPĀRĪGIE RĀDĪTĀJI

## SITUĀCIJAS SHĒMA

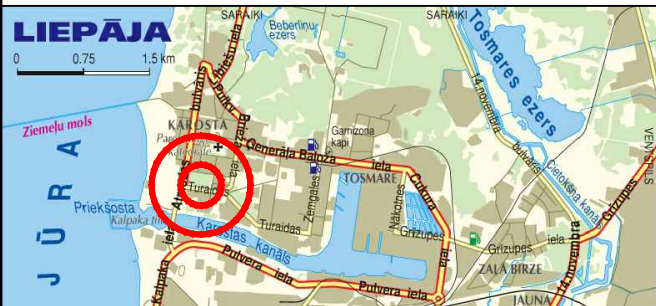

## RASĒJUMU SARAKSTS

Nr.p.k.	NOSAUKUMS	MARKA
1	VISPĀRĪGIE RĀDĪTĀJI	GP-01
2	ĢENERĀLPLĀNS	GP-02
3	SEGUMU PLĀNS	TS-01
4	LABIEKĀRTOJUMA PLĀNS	TS-02
5	LABIEKĀRTOJUMA PLĀNS. Fragments -1	GP-02.1
6	LABIEKĀRTOJUMA ELEMENTI. Nr.1. Betona sols l=5.5m Nr.2. Betona sols l=9.5m	TS-03
8	LABIEKĀRTOJUMA ELEMENTI. Nr.3. Ģērboņa plāksnes betona pamatne Nr.4. Granīta stēlas pamatnes stiprināšana	TS-04
10	APSTĀDĪJUMU PLĀNS	TS-05

## IZMANTOTO DOKUMENTU UN NORMATĪVU SARAKSTS

APZĪMĒJUMS	NOSAUKUMS
MK NOT. Nr.500	VISPĀRĪGIE BŪVNOTEIKUMI
MK NOT. Nr.253	ATSEVIŠĶU INŽENIERBŪVJU NOTEIKUMI
LBN 202-18	NOTEIKUMI PAR LATVIJAS BŪVNORMATĪVU LBN 202-18 "BŪVNICĪBAS IECERES DOKUMENTĀCIJAS NOFORMĒŠANA"
NOT. Nr.8	LIEPĀJAS PILSĒTAS SAISTOŠIE NOTEIKUMI

Būvprojekta vadītāja apliecinājums

Šajā būvprojektā ir iekļautas un izstrādātas visas nepieciešamās daļas atbilstoši būvatļaujā ietvertajiem nosacījumiem.

Būvprojekta vadītājs \_\_\_\_\_ Mārite Sprudzāne  
(vārds un uzvārds)

\_\_\_\_\_  
(datums)

\_\_\_\_\_  
(paraksts)

Būvprojekta daļas vadītāja apliecinājums

Šī būvprojekta ģenerālplāna daļas risinājumi atbilst Latvijas būvnormatīvu un citu normatīvo aktu, kā arī tehnisko vai īpašo noteikumu prasībām.

Būvprojekta daļas vadītājs \_\_\_\_\_ Ilze Rukšāne  
(vārds un uzvārds)

\_\_\_\_\_  
(datums)

\_\_\_\_\_  
(paraksts)

## VISPĀRĒJĀ INFORMĀCIJA UN NORĀDĪJUMI

- TERITORIJAS LABIEKĀRTOJUMS KAROSTĀ, "LĀČPLĒŠA DĀRZS" DAĻAI, LIEPĀJĀ.
- BŪVNICĪBAS IECERES DOKUMENTĀCIJA IZSTRĀDĀTA PAMATOJOTIES UZ: 2.1. PROJEKTA PASŪTĪTĀJA - LIEPĀJAS PILSĒTAS PAŠVALDĪBAS IESTĀDE "KOMUNĀLĀ PĀRVALDE" (NMR kods 90010879256), IZDOTO PROJEKTĒŠANAS UZDEVUMU, 2.2. INŽENIERTOPOGRĀFISKO PLĀNU AR PAZEMES KOMUNIKĀCIJĀM, IZSTRĀDĀTĀJS SIA "TOPOPROJEKTS", 2.3. BŪVNICĪBU REGLAMENTĒJOŠIEM NORMATĪVAJIEM AKTIEM UN TEHNISKAJĀM PRASĪBĀM.

## APZĪMĒJUMI

GRUNTSĢABALU ROBEŽAS	
GRUNTSĢABALA KADAŠTRA NUMURS	17000020089
ESOŠAIS CELĪNU BETONA SEGUMS	
ESOŠĀ IETVE	
ESOŠS / TĪRĪTS KLINKERA BRUČAKMENS	
KLINKERA / NESAISTĪTA MAT. SEGUMS	
NESAISTĪTA MATERIĀLA SEGUMS	
ZĀLIENS - ESOŠS / PĻAUTS	
ZĀLIENS - PUĶU PĻAVA	
ESOŠIE KOKAUGI	
PROJEKTĒTIE KOKI - 6.gab.	
PROJEKTĒTIE KRŪMI - 13.gab.	
LIKVIDĒJAMIE KOKI - 7.gab.	
LIKVIDĒJAMIE KOKI - 2.gab. *	

PROJEKTA AUTORU/ ATBILDĪGAIS PROJEKTĒTĀJS:

SIA 'ainavu projektēšanas darbnīca ALPS'

ADRESE:  
Rīga, Cēsu iela 3-10 LV-1012, Latvija  
Būvkomersanta Reģ.Nr. 12146

WWW.ALPSPACE.LV  
INFO@ALPSPACE.LV

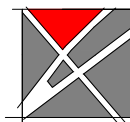

PROJEKTA VADĪTĀJS:  
MĀRĪTE SPRUDZĀNE

PASŪTĪTĀJS:  
LIEPĀJAS PILSĒTAS PAŠVALDĪBAS  
IESTĀDE "Komunālā pārvalde"

LĪGUMA NR:  
P 2018/12

OBJEKTS:  
TERITORIJAS LABIEKĀRTOJUMS KAROSTĀ, "LĀČPLĒŠA DĀRZS" DAĻAI,  
LIEPĀJĀ

RASĒJUMA NOSAUKUMS:  
VISPĀRĪGIE RĀDĪTĀJI

PROJEKTA NR:  
P 2018/12

DARBA VEIDS:  
BŪVNICĪBAS IECERE

DATUMS:  
19.09.2018.

MĒROGS:

SADAĻA:  
TS

MARKA:  
GP-01

LAPAS NR:

LAPU SK.:  
8

IZSTRĀDĀJA:  
Ainavu arhitekts: ILZE RUKŠĀNE  
Ainavu arhitekts: INDRA OZOLIŅA

FAILA NR/ FILE \_ALPS\_LIEPAJA\_LACPLESA\_GP\_01



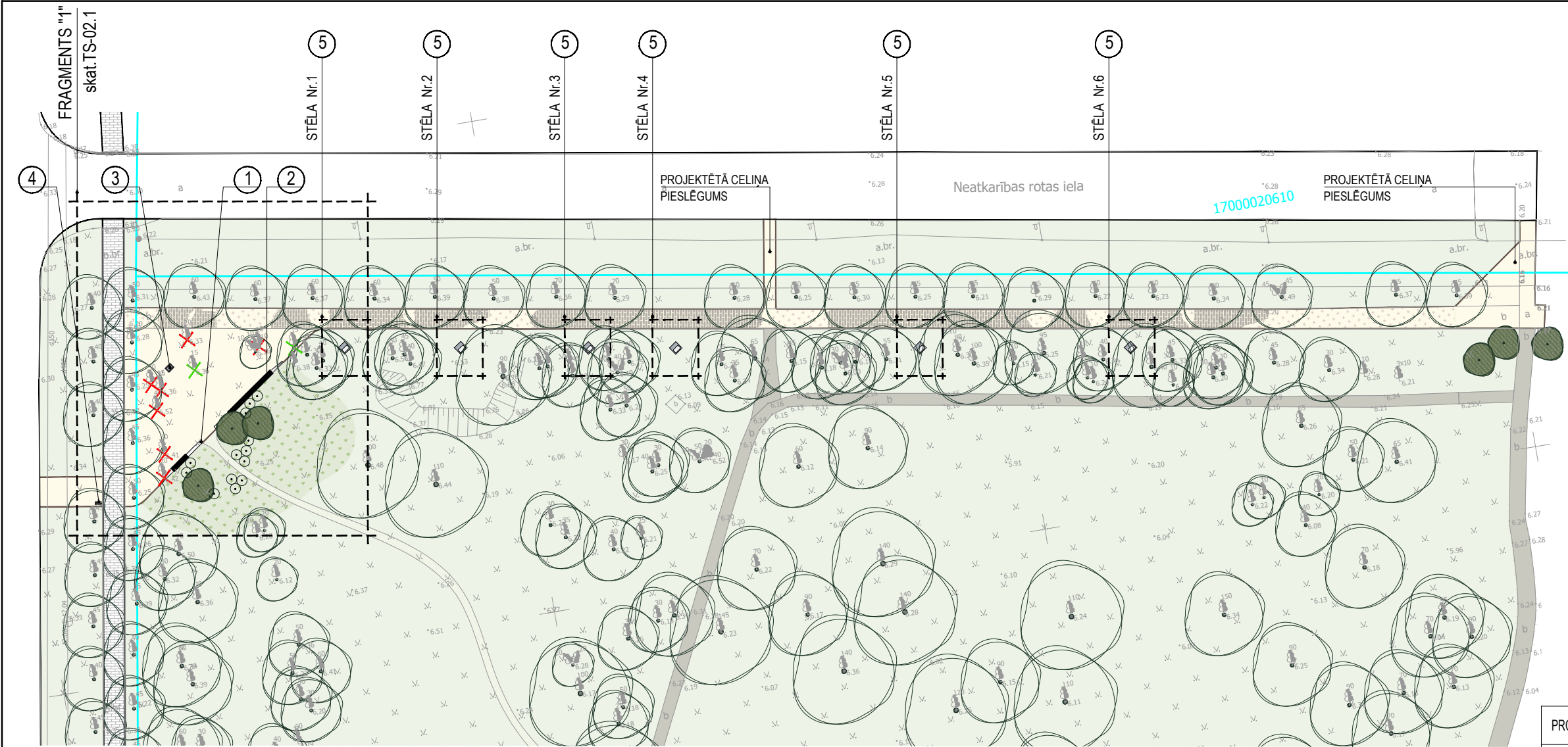

ĢENERĀLPLĀNS

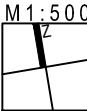

VISPĀRĪGIE RĀDĪTĀJI

GRUNTSĢABALA KADAŠTRA NUMURS	
"Lāčplēša dārzs" daļa (17000020089), Karosta, Liepāja	
INŽENIERBŪVES GRUPA	
I grupas būve	
INŽENIERBŪVES PAREDZĒTAIS/ESOŠAIS LIETOŠANAS VEIDS	
2112 Gājēju ceļi	

TEHNISKI-EKONOMISKIE RĀDĪTĀJI

CEĻU UN LAUKUMU PLATĪBA	545m²
LABIEKĀRTOJUMA PLATĪBA GRUNTSĢABALĀ	795m²

APZĪMĒJUMI

GRUNTSĢABALU ROBEŽAS	
GRUNTSĢABALA KADAŠTRA NUMURS	17000020089
ESOŠAIS CELĪNU BETONA SEGUMS	
ESOŠĀ IETVE	
ESOŠS / TĪRĪTS KLINKERA BRUČAKMENS	
KLINKERA / NESAISTĪTA MAT. SEGUMS	
NESAISTĪTA MATERIĀLA SEGUMS	
ZĀLIENS - ESOŠS / PLAUTS	
ZĀLIENS - PUĶU PĻAVA	
ESOŠIE KOKAUGI	
PROJEKTĒTIE KOKI - 6.gab.	
PROJEKTĒTIE KRŪMI - 13.gab.	
LIKVIDĒJAMIE KOKI - 7.gab.	
LIKVIDĒJAMIE KOKI - 2.gab. *	

PROJEKTA AUTORĪ/ ATBILDĪGAIS PROJEKTĒTĀJS:

SIA 'ainavu projektēšanas darbnīca ALPS'

ADRESE:  
Rīga, Cēsu iela 3-10 LV-1012, Latvija  
Būvkomersanta Reģ.Nr. 12146  
WWW.ALPSPACE.LV  
INFO@ALPSPACE.LV

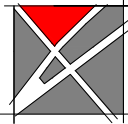

PROJEKTA VADĪTĀJS:  
MĀRĪTE SPRUDŽĀNE

PASŪTĪTĀJS: LIEPĀJAS PILSĒTAS PAŠVALDĪBAS IESTĀDE "Kommunālā pārvalde"	LĪGUMA NR: P 2018/12
--	-------------------------

OBJEKTS:  
TERITORIJAS LABIEKĀRTOJUMS KAROSTĀ, "LĀČPLĒŠA DĀRZS" DAĻAI,  
LIEPĀJĀ

RASĒJUMA NOSAUKUMS:  
ĢENERĀLPLĀNS

PROJEKTA NR: P 2018/12	DARBA VEIDS: BŪVNIECĪBAS IECERE
DATUMS: 19.09.2018.	MĒROGS: 1:500
SADAĻA: TS	MARKA: GP-02
LAPAS NR:	LAPU SK.: 8

IZSTRĀDĀJA:  
Ainavu arhitekts: ILZE RUKŠĀNE  
Ainavu arhitekts: INDRA OZOLIŅA

FAILA NR/ FILE \_ALPS\_LIEPAJA\_LACPLESA\_GP

SASKAŅOJUMI

Pasūtītājs	(vārds un uzvārds)
(datums)	(paraksts)

ĪPAŠIE NOTEIKUMI

1. SASKAŅĀ AR LIEPĀJAS PILSĒTAS TERITORIJAS PLĀNOJUMA TIAN PUNKTU Nr.8.5. DETALIZĒTI NOTEIKUMI PILSĒTBŪVNIECISKI UN KULTŪRVĒSTURISKI NOZĪMĪGIEM APBŪVES KVARTĀLIEM, PROJEKTĒTĀ TERITORIJĀ ATRODAS PILSĒTBŪVNIECISKI UN KULTŪRVĒSTURISKI NOZĪMĪGĀ APBŪVES KVARTĀLĀ 8.5.16. AIZSARGĀJAMĀS APBŪVES KVARTĀLS KAROSTĀ.

VISPĀRĒJIE NORĀDĪJUMI

**N.B!** Būvniekam rūpīgi jāiepazīstas ar visu skaidrojošo aprakstu, piezīmēm gan aprakstā, gan rasējumu lapās, kā arī ar visām TS daļas rasējumu lapām - jo tās ir saistošas visiem plāniem kā kompleksam labiekārtojuma risinājumam.

- SKATĪT KOPĀ AR PĀRĒJĀM GP, TS SADAĻAS LAPĀM.
- izmēri un augstuma atzīmes dotas metros.
- neveikt mērījumus uz izdrukātā materiāla, lasīt rasējumus dotos izmēros.
- pirms ierīkošanas visus izmērus pārbaudīt veicot kontroles uzmērījumus. nesaistes gadījumā pieaicināt būvprojekta autoru un ainavu arhitektu.
- ŠIS RASĒJUMS TIEK IZSNIEGTS TIKAI KĀ PROJEKTA DOKUMENTĀCIJAS SASTĀVDAĻA. SAŅĒMĒJS PIEKRĪT NEPAVAIROT UN NEIZMAINĪT ŠO RASĒJUMU VAI TĀ DAĻAS BEZ PROJEKTĒTĀJA PIEKRĪŠANAS.SAŅĒMĒJS PIEKRĪT, KA ŠIS RASĒJUMS NAV IZMANTOJAMS CITU OBJEKTU PROJEKTĒŠANAI UN CELTNIECĪBAI BEZ SASKAŅOŠANAS AR AUTORU.
- \* KOKI TIKS LIKVIDĒTI NEATKARĪGI NO ŠĪ PROJEKTA.

- Plāns sastādīts LKS 92 TM koordinātu sistēmā, mēroga koeficients 1.0000015, Uzmēršana veikta 2018. gada 12. februārī, 1.76ha platībā;
- Latvijas normālo augstumu sistēma (LAS-2000,5)
- Izmantotie izejas punkti:  
Nr.1000, X= 271344.056 , Y=316012.434 , H=6.292 m;  
Nr.1001, X=271450.200 , Y=316030.107, H =6.220 m;
- Inženiertehniskās komunikācijas daļēji apsektas dabā un salīdzinātas apkalpojošajās organizācijās;
- Zemes vienību robežas ir attēlotas atbilstoši zemes kadastrālās uzmēršanas un vietējā ģeodēziskā tīkla precizitātei un var nesakrist ar situāciju plānā.
- Topogrāfiskie apzīmējumi attēloti atbilstoši Ministru kabineta 2012.gada 24.aprīļa noteikumu Nr.281 1.pielikumam.

Būvprojekta vadītāja apliecinājums  
Šajā būvprojektā ir iekļautas un izstrādātas visas nepieciešamās daļas atbilstoši būvatļaujā ietvertajiem nosacījumiem.

Būvprojekta vadītājs \_\_\_\_\_ Māriete Sprudžāne  
(vārds un uzvārds)  
\_\_\_\_\_  
(datums) \_\_\_\_\_  
(paraksts)

Būvprojekta daļas vadītāja apliecinājums  
Šī būvprojekta ģenerālplāna daļas risinājumi atbilst Latvijas būvnormatīvu un citu normatīvo aktu, kā arī tehnisko vai īpašo noteikumu prasībām.

Būvprojekta daļas vadītājs \_\_\_\_\_ Ilze Rukšāne  
(vārds un uzvārds)  
\_\_\_\_\_  
(datums) \_\_\_\_\_  
(paraksts)

Topogrāfiskā plāna saskaņojumu saraksts

Organizācija	Saskaņojuma priekšmets	Datums	Vārds, Uzvārds	Piezīmes
A/S "Sadales tīkls"	elektrotīkli	01.03.2018	Raitis Junarājs- Janvāris	
SIA "Lattelecom"	Sakaru tīkli	02.23.2018	A.Kadeks	
SIA "Liepājas enerģija"	siltumtīkli	02.28.2018	Renāte Trinite	
SIA "Liepājas ūdens"	ūdens apgādes tīkli un kanalizācija	02.28.2018	Žanete Trusova	
AS "Gaso"	gāzes apgādes tīkli	02.28.2018	Raitis Ciekurzis	
SIA "Kommunālā pārvalde"	ielu apgaismojums	05.03.2018	Mārtiņš Zalonskis	

<div>Mērnieks: Ainārs Mīkelsons Sertifikāta Nr.BC-223 Izsniegts 2010.gada 29.decembrī Derīgs līdz 2021.gada 20.janvārim</div>			Objekts: <div>Liepāja, Lāčplēša parks</div>		Topogrāfiskā plāna saskaņojumu saraksts					
<div>TOPOPROJEKTS</div> <div>Liepāja, K.Ukstīņa iela 8, LV-3401 Tālr. 63483194 , www.topoprojekts.lv, Reģ. Nr. : 42103041630</div>		Organizācija			Saskaņojuma priekšmets	Datums	Vārds, Uzvārds	Piezīmes		
			Pasūtītājs:  LPPi "Kommunālā pārvalde"							
					A/S "Sadale tikls"		elektrotīkli	01.03.2018	Raitis Junarājs- Janvāris	
<div>Uzmērēja Valdes loceklis</div> <div>Ainārs Mīkelsons</div> <div>12.02.2018</div>			<div>Topogrāfiskais plāns</div> <div>Objekta ID 18/02-T5</div> <div>Lapas 1</div>		SIA "Lattelecom"		Sakaru tīkli	02.23.2018	A.Kadeks	
					SIA "Liepājas enerģija"		siltumtīkli	02.28.2018	Renāte Trinite	
					SIA "Liepājas ūdens"		ūdēns apgādes tīkli un kanalizācija	02.28.2018	Žaneta Trusova	
					AS "Gasol"		gāzes apgādes tīkli	02.28.2018	Raitis Ciekurzijs	
					SIA "Kommunālā pārvalde"		ielu apgaismojums	05.03.2018	Mārtiņš Zalonskis	
<div>Plānu izgatavojā</div> <div>Ainārs Mīkelsons</div> <div>14.02.2018</div>			<div>M 1:500</div>							



SEGUMU PLĀNS

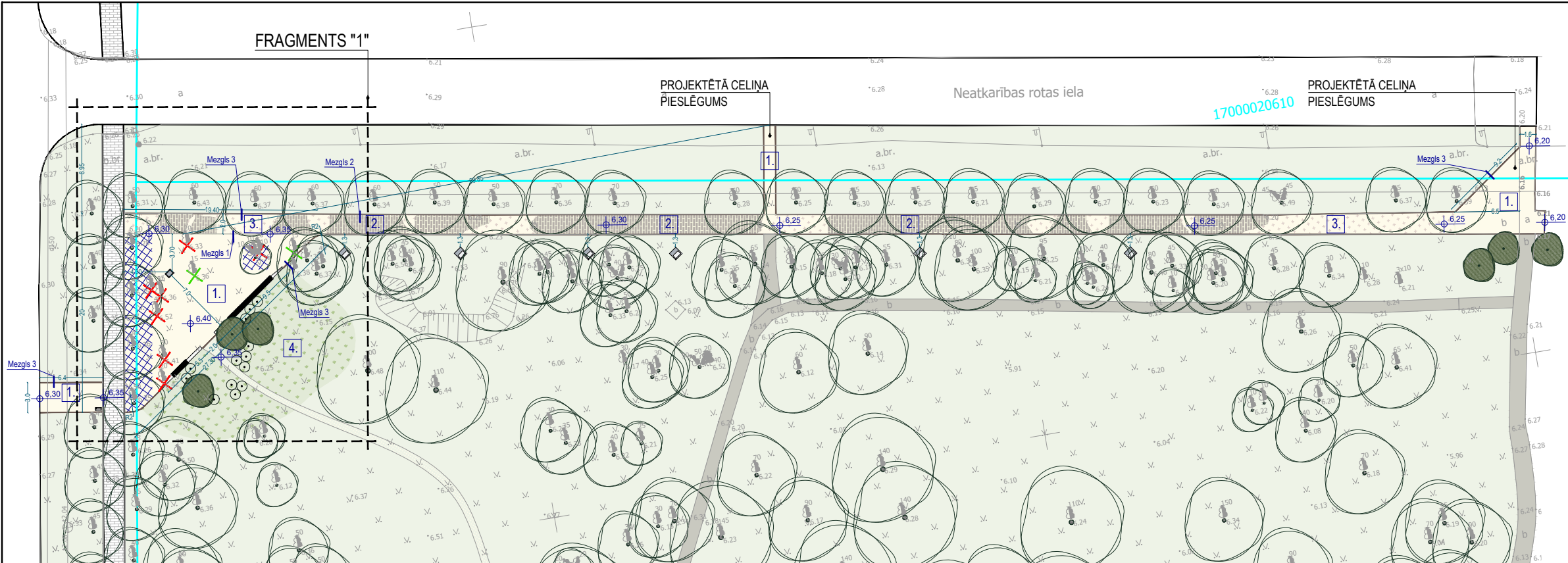
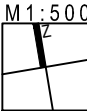

APZĪMĒJUMI

GRUNTSĢABALU ROBEŽAS	
GRUNTSĢABALA KADAstra NUMURS	17000020089
ESOŠAIS CELIŅU BETONA SEGUMS	
ESOŠĀ IETVE	
ESOŠS / TĪRĪTS KLINKERA BRUČAKMENS	
KLINKERA / NESAISTĪTA MAT. SEGUMS	
NESAISTĪTA MINERĀLMATERIĀLA SEGUMS	
ZĀLIENS - ESOŠS / PĻAUTS	
ZĀLIENS - PUĶU PĻAVA	
ESOŠIE KOKAUGI	
PROJEKTĒTIE KOKI - 6.gab.	
PROJEKTĒTIE KRŪMI - 13.gab.	
LIKVIDĒJAMIE KOKI - 7.gab.	✗
LIKVIDĒJAMIE KOKI - 2.gab. *	✗
SEGUMA MATERIĀLA NR.	1.
IEDZĪLĪNĀTA BETONA APMĀLE	
PROJEKTĒTĀS AUGSTUMA ATZĪMES	

SEGUMU KONSTRUKCIJU EKSPLIKĀCIJA

APZĪMĒJUMS PLĀNĀ/ NOSAUKUMS/ NR.	KONSTRUKCIJAS GRIEZUMS	SEGAS KONSTRUKCIJAS ATŠIFRĒJUMS
1. NESAISTĪTA MATERIĀLA SEGUMS		1. Nesaistīta minerālmateriāla segums 0/16 h=80mm 2. Nesaistīts minerālmateriāls 0/45 h=150mm 3. Salizturīgā kārtā h <sub>min</sub> =300mm 4. Blietēta esošā pamatne
1. NESAISTĪTA MATERIĀLA SEGUMS KOKU SAJŅU ZONĀ		1. Nesaistīta minerālmateriāla segums 0/16 h=80mm 2. Ģeotekstils 3. Slodzi sadalošs GreenMax panelis Sandwich Panel 74 1040x960mm h=52mm 4. Ģeotekstils h=150mm 5. Nesaistīts minerālmateriāls 0/45 6. Esošā pamatne
2. KLINKERA BRUČAKMENS		1. Tīrīts un/vai pārlīkts esošais klinkera bručakmens h=52mm 2. Pabetonējums (betons C30/37) h=40mm 3. Esošā pamatne  Skat. Skaidrojošo aprakstu.
3.a KLINKERS NESAISTĪTA MATERIĀLA SEGUMĀ		1. Nesaistīta minerālmateriāla segums 0/16 h=52mm 2. Pa vidu segumam, pamišus klinkera bruģis, sēdināts betonā C30/37 h=52mm 3. Nesaistīts minerālmateriāls 0/45 h=150mm 4. Salizturīgā kārtā h <sub>min</sub> =150mm 5. Blietēta esošā pamatne  Skat. Skaidrojošo aprakstu.
3.b KLINKERA SAVIENOJUMS NESAIST. MAT. SEGUMĀ		1. Nesaistīta minerālmateriāla segums 0/16, pildīts GEOREZĢi (h=40mm) h=52mm 2. Ģeorezģa noslēgumā klinkera bruģis, sēdināts betonā C30/37 h=52mm 3. Nesaistīts minerālmateriāls 0/45 h=150mm 4. Salizturīgā kārtā h <sub>min</sub> =150mm 5. Blietēta esošā pamatne  Skat. Skaidrojošo aprakstu.
4. ZĀLIENS - PUĶU PĻAVA		1. Zāliena sēkļu maisījums iesēts auglīgajā augsnē h=200mm 2. Esošā pamatne
APDOBES KOKIEM/ MULČĒJAMĀ PLATĪBA		1. Kokaugi h=auga augst. 2. Priēžu mizu mulča kokaugu apdobei h=50-70mm 3. Auglīgā augsne h=400-800mm 4. Esošā pamatne

SEGUMU MEZGLI

MEZGLS 1 - Esošā klinkera bručakmens savienojums ar nesaistīta minerālmateriāla segumu, M1:20

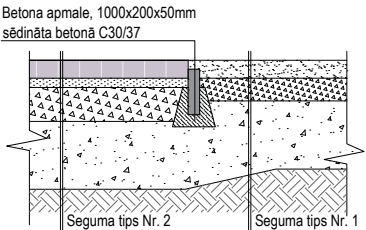

MEZGLS 2 - Esošā klinkera bručakmens savienojums ar zālienu, M1:20

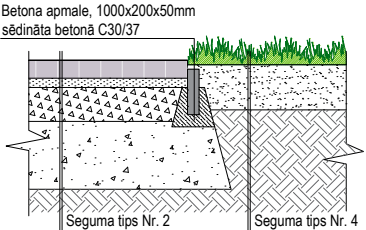

MEZGLS 3 - Nesaistīta minerālmateriāla seguma savienojums ar zālienu, M1:20

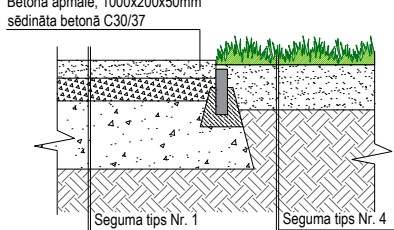

SEGUMU MATERIĀLU SPECIFIKĀCIJA

N.P.K.	APZĪMĒJUMS PLĀNĀ	ATTĒLS DABĀ	APRAKSTS	MĒRV.	DAUDZUMS (Nesierīcināt materiālu rezervi)
1.			NESAISTĪTA MINERĀLMATERIĀLA SEGUMS Tips: Nesaistīta minerālmateriāla segums 0/16	m²	275
2.			ESOŠAIS KLINKERA BRUČAKMENS	m²	esošs - 170
3.			ESOŠĀ KLINKERA BRUČAKMENS PĀREJA NESAISTĪTA MINERĀLMATERIĀLA SEGUMĀ Tips: Esošais klinkera bručakmens Tips: Nesaistīta minerālmateriāla segums 0/16	m²	100
4.			PUĶU PĻAVA Izmantot GAISĪGĀ PĻAVA 100g - daudzgadīgs puķu un zāliena sēkļu maisījums; Izsējas norma: 20g/m² SIA "KRASTMAĻI SĒKLAS", "Krastmaļi" Dunalkas pagasts, Durbes novads, LV-3452, <a href="http://www.krastmal.lv">http://www.krastmal.lv</a> - vai ekvivalents.	m²	250
5.			BETONA APMĀLE - IEDZĪLĪNĀTA Tips: MAZĀ APMĀLE 5; Izmēri: 1000x200x50mm; Stiprināta betonā C30/37; Uzstāda gar bručakmens un nesaistīta materiāla segumiem. SIA "BRIKERS LATVIJA", Kattikaina iela 9, Rīga e-pasts: <a href="mailto:info@brikers.lv">info@brikers.lv</a> , <a href="http://www.brikers.lv">http://www.brikers.lv</a> - vai ekvivalents.	m	326

PIEZĪMES

**N.B!** Būvniekam rūpīgi jāiepazīstas ar visu skaidrojošo aprakstu, piezīmēm gan aprakstā, gan rasējumu lapās, kā arī ar visām TS daļas rasējumu lapām - jo tās ir saistošas visiem plāniem kā kompleksam labiekārtojuma risinājumam.

- CEĻA BŪVMATERIĀLU UN BŪVDARBU TEHNOLOĢIJU PIELIETOŠANA KĀ ARĪ PRASĪBAS PRODUKTU KVALITĀTEI SASKAŅĀ AR "CEĻU SPECIFIKĀCIJAM 2017".
- \* KOKI TIKS LIKVIDĒTI NEATKĀRĪGI NO ŠĪ PROJEKTA.

PROJEKTA AUTORĪ/ ATBILDĪGAIS PROJEKTĒTĀJS:

SIA 'ainavu projektēšanas darbnīca ALPS'

ADRESE:  
Rīga, Cēsu iela 3-10 LV-1012, Latvija  
Būvkomersanta Reģ.Nr. 12146

WWW.ALPSPACE.LV  
INFO@ALPSPACE.LV

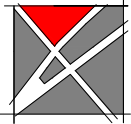

PROJEKTA VADĪTĀJS:  
MĀRĪTE SPRUDŽĀNE

PASŪTĪTĀJS:  
LIEPĀJAS PILSĒTAS PAŠVALDĪBAS  
IESTĀDE "Komunālā pārvalde"

LĪGUMA NR:  
P 2018/12

OBJEKTS:  
TERITORIJAS LABIEKĀRTOJUMS KAROSTĀ, "LAČPLĒŠA DĀRZS" DAĻAI,  
LIEPĀJĀ

RASĒJUMA NOSAUKUMS:  
SEGUMU PLĀNS

PROJEKTA NR:  
P 2018/12

DARBA VEIDS:  
BŪVNICĪBAS IECERE

DATUMS:  
19.09.2018.

MĒROGS:  
1:500

SADAĻA:  
TS

MARKA:  
TS-L-01

LAPAS NR:

LAPU SK.:  
8

IZSTRĀDĀJA:  
Ainavu arhitekte: ILZE RUKŠĀNE  
Ainavu arhitekte: INDRA OZOLIŅA

FAILA NR/ FILE \_ALPS\_LIEPAJA\_LACPLESA\_TS\_02



LABIEKĀRTOJUMA PLĀNS

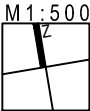

APZĪMĒJUMI

GRUNTS GABALU ROBEŽAS	
GRUNTS GABALA KADAŠTRA NUMURS	17000020089
ESOŠAIS CELĪŅU BETONA SEGUMS	
ESOŠĀ IETVE	
ESOŠS / TĪRĪTS KLINKERA BRUČAKMENS	
KLINKERA / NESAISTĪTA MAT. SEGUMS	
NESAISTĪTA MATERIĀLA SEGUMS	
ZĀLIENS - ESOŠS / PLĀUTS	
ZĀLIENS - PUĶU PLĀVA	

ESOŠIE KOKAUGI

PROJEKTĒTIE KOKI - 6.gab.

PROJEKTĒTIE KRŪMI - 13.gab.

LIKVIDĒJAMIE KOKI - 7.gab.

LIKVIDĒJAMIE KOKI - 2.gab. \*

LABIEKĀRTOJUMA ELEMENTA NR.

IEDZIĻINĀTA BETONA APMĀLE

KOORDINĀTU SARAKSTS

Nr.	X	Y
1	271319,01	316000,72
2	271323,21	316018,71
3	271332,06	316031,22
4	271315,24	316144,37
5	271320,60	316151,86

PROJEKTA AUTORĪ/ ATBILDĪGAIS PROJEKTĒTĀJS:

SIA 'ainavu projektēšanas darbnīca ALPS'

ADRESE:  
Rīga, Cēsu iela 3-10 LV-1012, Latvija  
Būvkomersanta Reģ.Nr. 12146

WWW.ALPSPACE.LV  
INFO@ALPSPACE.LV

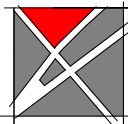

PROJEKTA VADĪTĀJS:

MĀRĪTE SPRUDŽĀNE

PASŪTĪTĀJS:  
LIEPĀJAS PILSĒTAS PAŠVALDĪBAS  
IESTĀDE "Komunālā pārvalde"

LĪGUMA NR:  
P 2018/12

OBJEKTS:

TERITORIJAS LABIEKĀRTOJUMS KAROSTĀ, "LĀČPLĒŠA DĀRZS" DAĻAI,  
LIEPĀJĀ

RASĒJUMA NOSAUKUMS:

LABIEKĀRTOJUMA PLĀNS

PROJEKTA NR:  
P 2018/12

DARBA VEIDS:  
BŪVNICĪBAS IECERE

DATUMS:  
19.09.2018.

MĒROGS:  
1:500

SADAĻA:  
TS

MARKA:  
TS-L-02

LAPAS NR:

LAPU SK.:  
8

IZSTRĀDĀJA:

Ainavu arhitekte: ILZE RUKŠĀNE

Ainavu arhitekte: INDRA OZOLIŅA

FAILA NR/ FILE \_ALPS\_LIEPAJA\_LACPLESA\_TS\_02

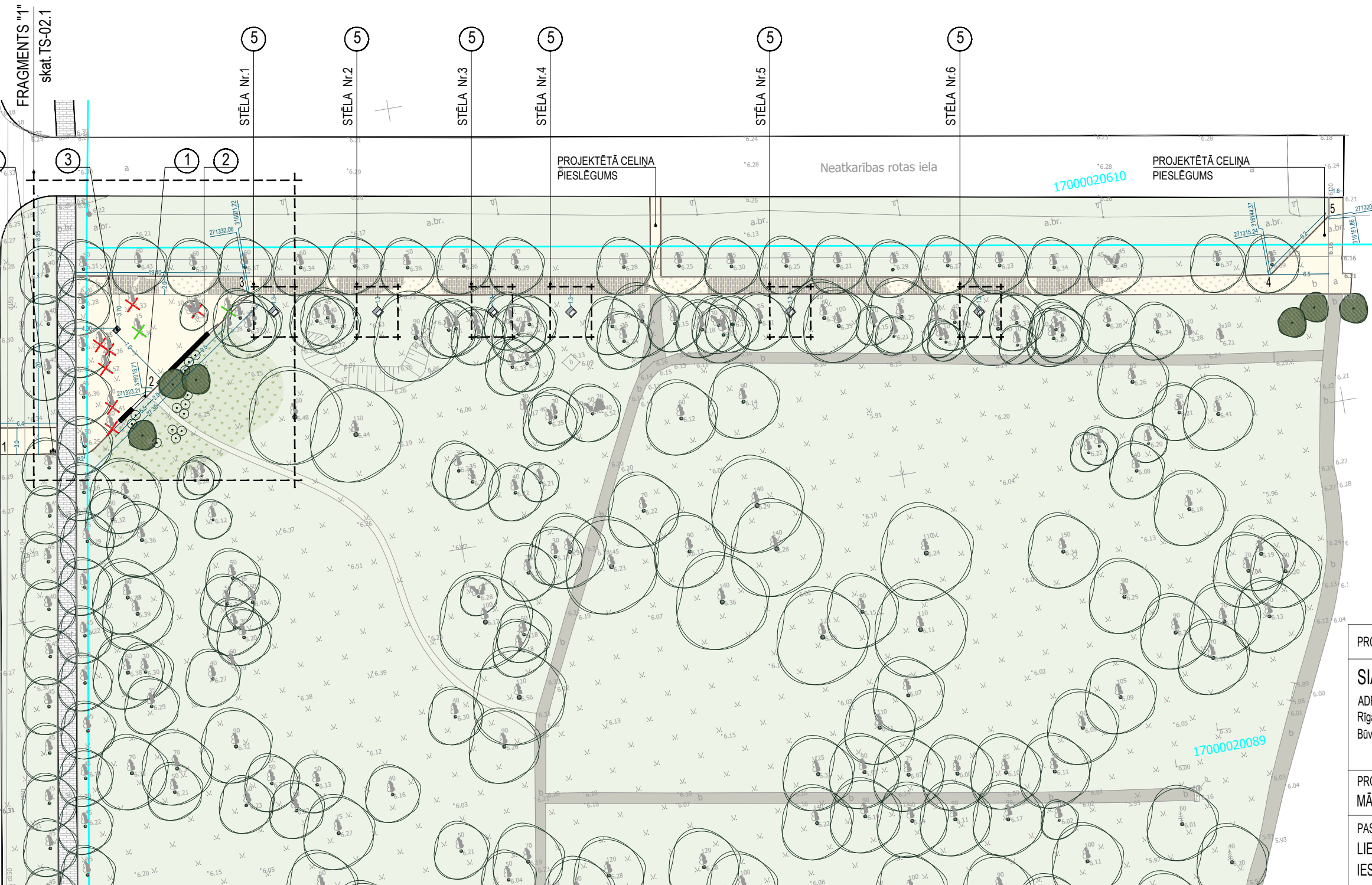

PIEZĪMES

N.B! Būvniekam rūpīgi jāiepazīstas ar visu skaidrojošo aprakstu, piezīmēm gan aprakstā, gan rasējumu lapās, kā arī ar visām TS daļas rasējumu lapām - jo tās ir saistošas visiem plāniem kā kompleksam labiekārtojuma risinājumam.

- SKATĪT KOPĀ AR PĀRĒJĀM GP, TS SADAĻAS LAPĀM.
- Izmēri un augstuma atzīmes dotas metros.
- Neveikt mērījumus uz izdrukātā materiāla, lasīt rasējumus dotos izmēros.
- Pirms ierīkošanas visus izmērus pārbaudīt veicot kontroles uzmērījumus. Nesaistes gadījumā pieaicināt būvprojekta autoru un ainavu arhitektu.
- ŠIS RASĒJUMS TIEK IZSNIEGTS TIKAI KĀ PROJEKTA DOKUMENTĀCIJAS SASTĀVDAĻA. SAŅĒMĒJS PIEKRĪT NEPAVAIROT UN NEIZMAINĪT ŠO RASĒJUMU VAI TĀ DAĻAS BEZ PROJEKTĒTĀJA PIEKRIŠANAS.SAŅĒMĒJS PIEKRĪT, KA ŠIS RASĒJUMS NAV IZMANTOJAMS CITU OBJEKTU PROJEKTĒŠANAI UN CELTNIECĪBAI BEZ SASKAŅOŠANAS AR AUTORU.
- \* KOKI TIKS LIKVIDĒTI NEATKARĪGI NO ŠĪ PROJEKTA.

LABIEKĀRTOJUMA ELEMENTU SPECIFIKĀCIJA

N.P.K.	APZĪMĒJUMS PLĀNĀ	ATTĒLS	APRAKSTS	RAŽOTĀJS	MĒRV.	DAUDZUMS (Neiendrojot materiālu rezervi)
①			BETONA SOLS l=5.5m Kods: individuāli izgatavots; Izmēri: 6000x790x460mm; Tonis: Paint Eco beice, tonis: MB-7 Balodis; Pamati: betona pamats gruntī.	Individuāli izgatavots. Skatīt TS-L-03	gab.	1.
②			BETONA SOLS l=9.5m Kods: individuāli izgatavots; Izmēri: 6000x790x460mm; Tonis: Paint Eco beice, tonis: MB-7 Balodis; Pamati: betona pamats gruntī.	Individuāli izgatavots. Skatīt TS-L-03	gab.	1.

③			ĢERBOŅA PLĀKSNES BETONA PAMATNE Betona pamatnes izmēri: 750x600x600mm; Pamati: betona pamats gruntī.	SAKRET ģerboņa plāksne. Pamatne - individuāli izgatavots, skatīt TS-L-04.	gab.	1.
④			ATKRITUMU URNA Kods: CS2010 Izmēri: 985x430x260mm; Ietilpība: 55l; Materiāli: korpusa karsti cinkots metāls, nerūsējošā tērauda atkritumu tvertne; Iespējams aprīkot ar pelnu trauku; Pamati: stiprināt grunti ar betona pamatu pēc ražotāja instr.	MMCITĒ Bilovice 519, 687 12 Bilovice Czech Republic e-pasts:sales@mmcite.cz https://mmcite.com - vai ekvivalents.	gab.	1.
⑤			GRANĪTA PIEMINEKĻA STABVEIDA PAMATS Granīta stēlas izmēri: 2100x700x400mm; Pamati: pamatnes izbūve gruntī.	Stēlas izgatavotājs: SIA "Akmens apstrādes centrs AKM". Stēlas dizains: Jānis Strupulis. Pamatnes izbūves risinājums - skatīt TS-L-04.	gab.	6.



LABIEKĀRTOJUMA PLĀNS, Fragments-1



APZĪMĒJUMI

GRUNTS	GABALU ROBEŽAS
GRUNTS	GABALA KADAstra NUMURS
ESOŠAIS CELIŅU BETONA SEGUMS	
ESOŠĀ IETVE	
ESOŠS / TĪRĪTS KLINKERA BRUČAKMENS	
KLINKERA / NESAISTĪTA MAT. SEGUMS	
NESAISTĪTA MATERIĀLA SEGUMS	
ZĀLIENS - ESOŠS / PĻAUTS	
ZĀLIENS - PUĶU PĻAVA	
ESOŠIE KOKAUGI	
PROJEKTĒTIE KOKI - 6.gab.	
PROJEKTĒTIE KRŪMI - 13.gab.	
LIKVIDĒJAMIE KOKI - 7.gab.	
LIKVIDĒJAMIE KOKI - 2.gab. *	
LABIEKĀRTOJUMA ELEMENTA NR.	
IEDZIĻINĀTA BETONA APMĀLE	

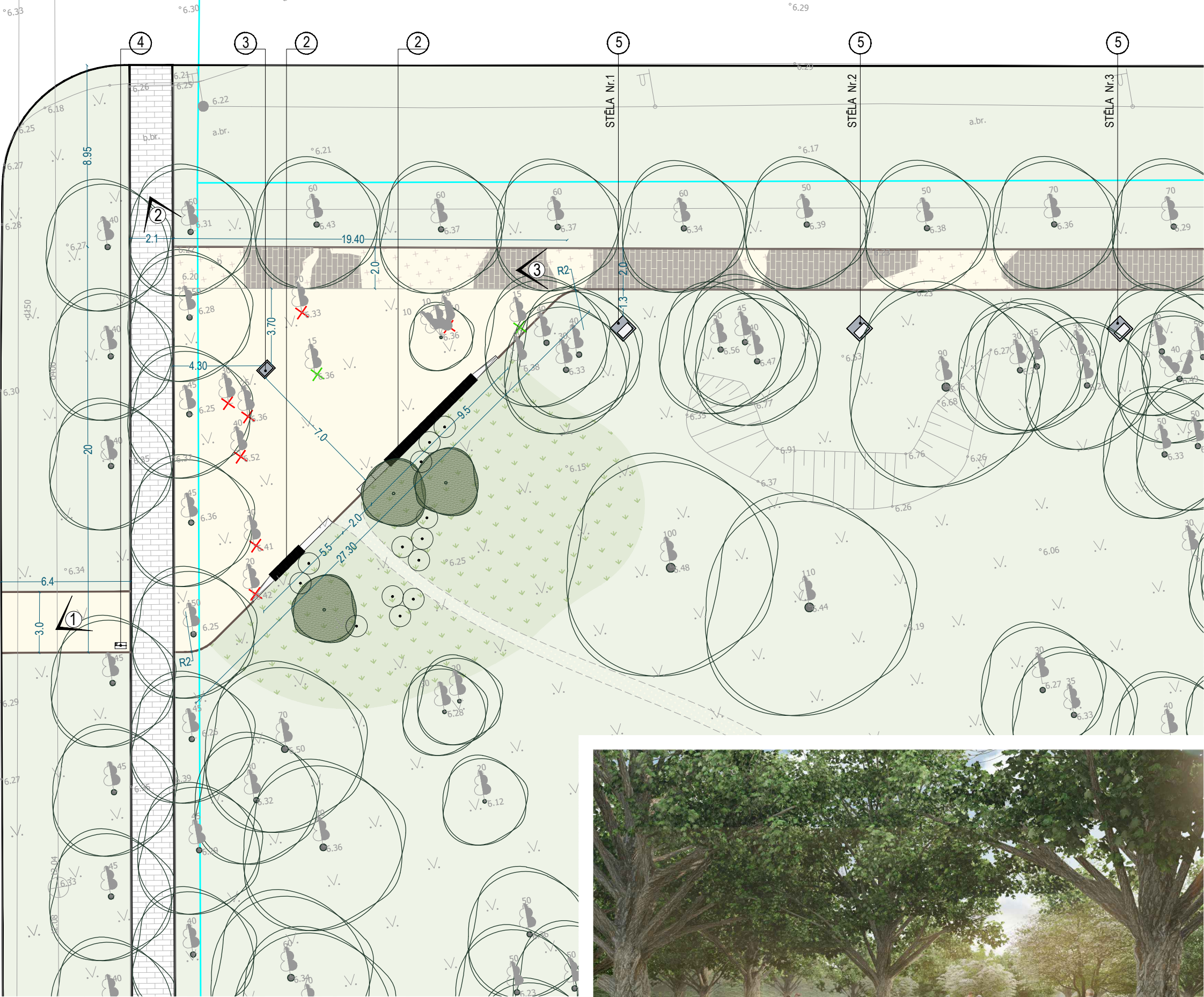

PIEZĪMES

N.B! Būvniekam rūpīgi jāiepazīstas ar visu skaidrojošo aprakstu, piezīmēm gan aprakstā, gan rasējumu lapās, kā arī ar visām TS daļas rasējumu lapām - jo tās ir saistošas visiem plāniem kā kompleksam labiekārtojuma risinājumam.

- SKATĪT KOPĀ AR PĀRĒJĀM GP, TS SADAĻAS LAPĀM.
- Izmēri un augstuma atzīmes dotos metros.
- Neveikt mērījumus uz izdrukātā materiāla, lasīt rasējumus dotos izmērus.
- Pirms ierīkošanas visus izmērus pārbaudīt veicot kontroles uzdevumus. Nesaistes gadījumā pieaicināt būvprojekta autoru un ainavu arhitektu.
- ŠIS RASĒJUMS TIEK IZSNIEGTS TIKAI KĀ PROJEKTA DOKUMENTĀCIJAS SASTĀVDAĻA. SAŅĒMĒJS PIEKRĪT NEPAVAIROT UN NEIZMAINĪT ŠO RASĒJUMU VAI TĀ DAĻAS BEZ PROJEKTĒTĀJA PIEKRIŠANAS.SAŅĒMĒJS PIEKRĪT, KA ŠIS RASĒJUMS NAV IZMANTOJAMS CITU OBJEKTU PROJEKTĒŠANAI UN CELTNIECĪBAI BEZ SASKAŅOŠANAS AR AUTORU.
- \* KOKI TIKS LIKVIDĒTI NEATKARĪGI NO ŠĪ PROJEKTA.



PROJEKTA AUTORU/ ATBILDĪGAIS PROJEKTĒTĀJS:

SIA 'ainavu projektēšanas darbnīca ALPS'

ADRESE:  
Rīga, Cēsu iela 3-10 LV-1012, Latvija  
Būvkomersanta Reģ.Nr. 12146

WWW.ALPSPACE.LV  
INFO@ALPSPACE.LV

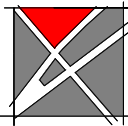

PROJEKTA VADĪTĀJS:  
MĀRĪTE SPRUDŽĀNE

PASŪTĪTĀJS:  
LIEPĀJAS PILSĒTAS PAŠVALDĪBAS  
IESTĀDE "Komunālā pārvalde"

LĪGUMA NR:  
P 2018/12

OBJEKTS:  
TERITORIJAS LABIEKĀRTOJUMS KAROSTĀ, "LĀČPLĒŠA DĀRZS" DAĻAI,  
LIEPĀJĀ

RASĒJUMA NOSAUKUMS:  
LABIEKĀRTOJUMA PLĀNS. Fragments 1

PROJEKTA NR:  
P 2018/12

DARBA VEIDS:  
BŪVNICĪBAS IECERE

DATUMS:  
19.09.2018.

MĒROGS:  
1:200

SADAĻA:  
TS

MARKA:  
TS-L-02.1

LAPAS NR:  
LAPU SK.:  
8

IZSTRĀDĀJA:  
Ainavu arhitekts: ILZE RUKŠĀNE  
Ainavu arhitekts: INDRA OZOLIŅA

FAILA NR/ FILE \_ALPS\_LIEPAJA\_LACPLESA\_TS\_02\_1



2. BETONA SOLS, l=9.5m

Virsskats M 1:25

Masīvkoka, oša sola sēdvirsmas elementi (beicēti) 173 gab.

Betona elements Nr.2

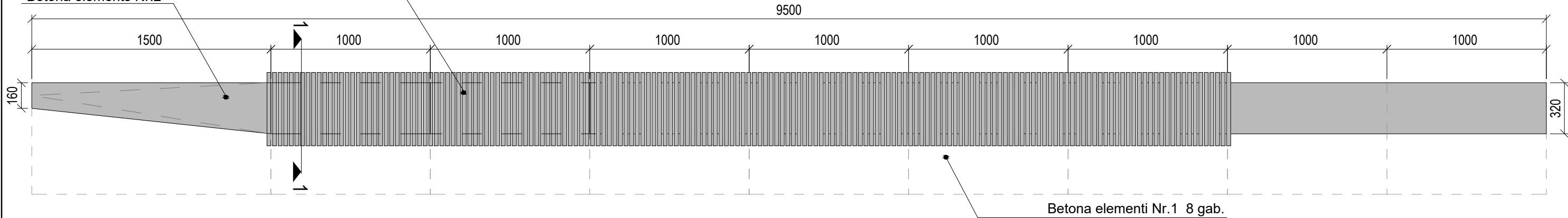

1. BETONA SOLS, l=5.5m

Virsskats M 1:25

Masīvkoka, oša sola sēdvirsmas elementi (beicēti) 59 gab.

Betona elements Nr.2

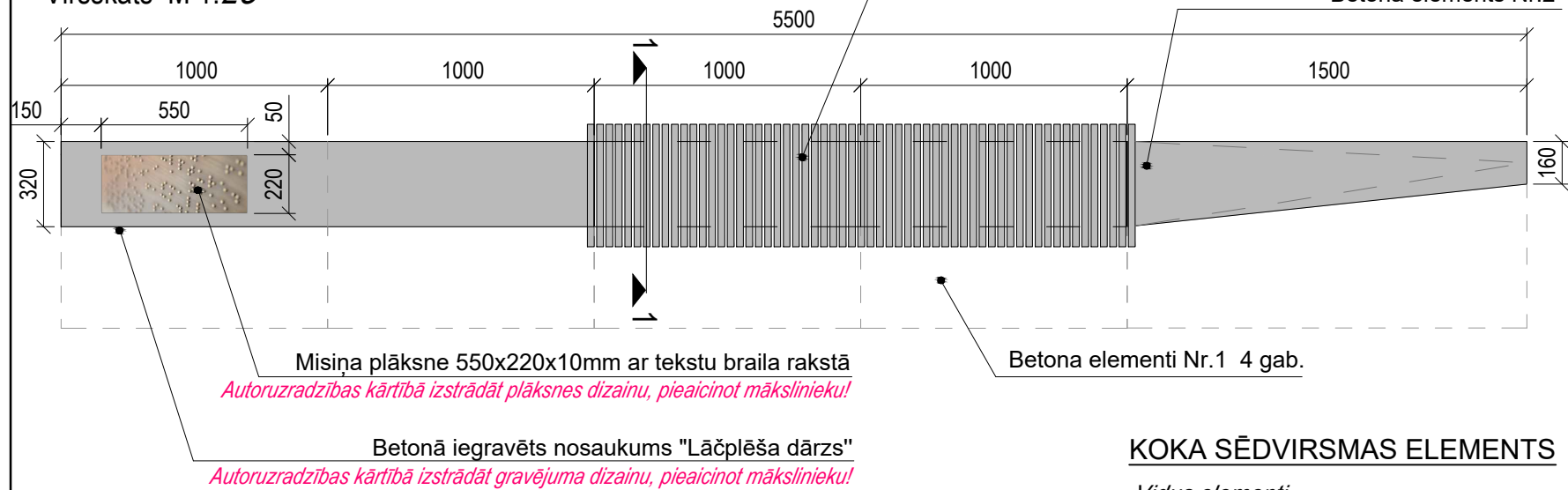

Misiņa plāksne 550x220x10mm ar tekstu braila rakstā  
Autoruzradzības kārtībā izstrādāt plāksnes dizainu, pieaicinot mākslinieku!

Betonā iegravēts nosaukums "Lāčplēša dārzs"  
Autoruzradzības kārtībā izstrādāt gravējuma dizainu, pieaicinot mākslinieku!

GRIEZUMS 1-1

M 1:20

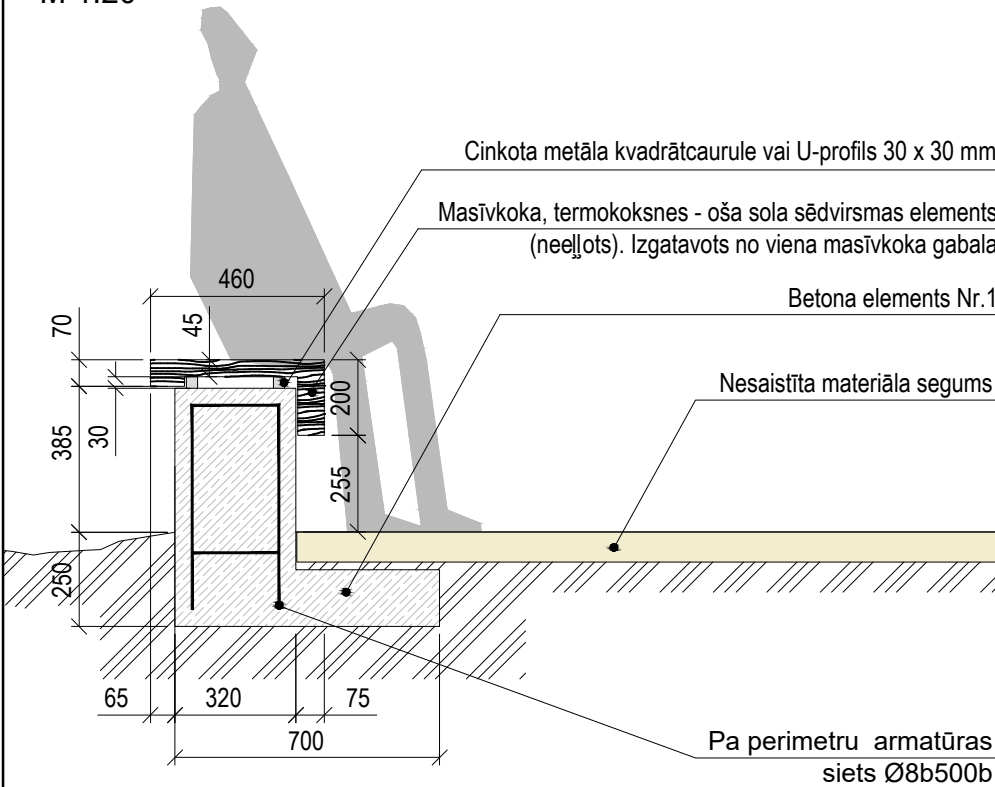

KOKA SĒDVIRSMAS ELEMENTS

Vidus elementi

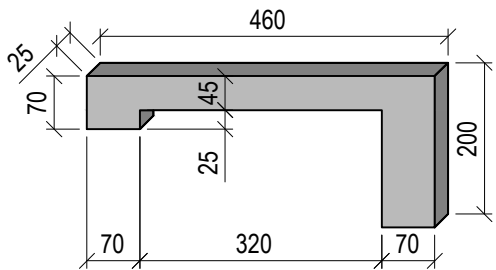

Galu elementi

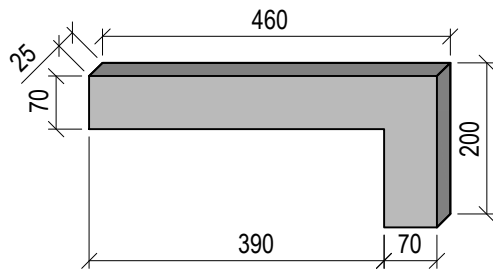

Masīvkoka, oša sola sēdvirsmas elementi. Izgatavots no viena masīvkoka gabala.  
Beicēti (piem. Paint Eco beice, tonis: MB-7 Balodis). *Toni precizēt AU kārtībā.*

SOLA POSMS

Perspektīvais skats

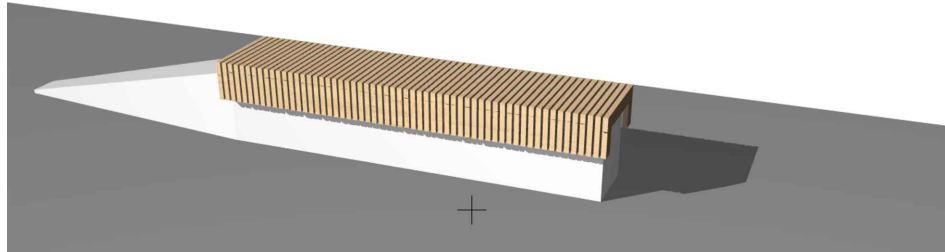

PIEZĪMES

N.B! Būvniekam rūpīgi jāiepazīstas ar visu skaidrojošo aprakstu, piezīmēm gan aprakstā, gan rasējumu lapās, kā arī ar visām TS daļas rasējumu lapām - jo tās ir saistošas visiem plāniem kā kompleksam labiekārtojuma risinājumam.  
— SKATĪT KOPĀ AR PĀRĒJĀM GP, TS SADAĻAS LAPĀM.  
— Neveikt mērījumus uz izdrukātā materiāla, lasīt rasējumus dotos izmērus.  
— Pirms ierīkošanas visus izmērus pārbaudīt veicot kontroles uz mērījumus. Nesaiest gadījumā pieaicināt būvprojekta autoru un ainavu arhitektu.  
— ŠIS RASĒJUMS TIEK IZSNIEGTS TIKAI KĀ PROJEKTA DOKUMENTĀCIJAS SASTĀVDAĻA. SAŅĒMĒJS PIEKRĪT NEPAVAIROT UN NEIZMAINĪT ŠO RASĒJUMU VAI TĀ DAĻAS BEZ PROJEKTĒTĀJA PIEKRIŠANAS.SAŅĒMĒJS PIEKRĪT, KA ŠIS RASĒJUMS NAV IZMANTOJAMS CITU OBJEKTU PROJEKTEŠANAI UN CELTNIECĪBAI BEZ SASKAŅOŠANAS AR AUTORU.

PROJEKTA AUTORU/ ATBILDĪGAIS PROJEKTĒTĀJS:

SIA 'ainavu projektēšanas darbnīca ALPS'

ADRESE:  
Rīga, Cēsu iela 3-10 LV-1012, Latvija  
Būvkomersanta Reģ.Nr. 12146

WWW.ALPSPACE.LV  
INFO@ALPSPACE.LV

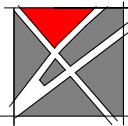

PROJEKTA VADĪTĀJS:  
MĀRĪTE SPRUDŽĀNE

PASŪTĪTĀJS:  
LIEPĀJAS PILSĒTAS PAŠVALDĪBAS  
IESTĀDE "Kommunālā pārvalde"

LĪGUMA NR:  
P 2018/12

OBJEKTS:  
TERITORIJAS LABIEKĀRTOJUMS KAROSTĀ, "LĀČPLĒŠA DĀRZS" DAĻAI,  
LIEPĀJĀ

RASĒJUMA NOSAUKUMS:  
LABIEKĀRTOJUMA ELEMENTI. Nr.1 Betona sols l=5,5m;  
Nr.2 Betona sols l=9,5m;

PROJEKTA NR:  
P 2018/12

DARBA VEIDS:  
BŪVNIECĪBAS IECERE

DATUMS:  
19.09.2018.

MĒROGS:  
1:25; 1:20

SADAĻA:  
TS

MARKA:  
TS-L-03

LAPAS NR:

LAPU SK.:  
8

IZSTRĀDĀJA:

Ainavu arhitekts: ILZE RUKŠĀNE  
Ainavu arhitekts: INDRA OZOLIŅA

FAILA NR/ FILE \_ALPS\_LIEPAJA\_LACPLESA\_TS\_03

3. ĢĒRBOŅA PLĀKSNES BETONA PAMATNE

Virsskats M 1:25

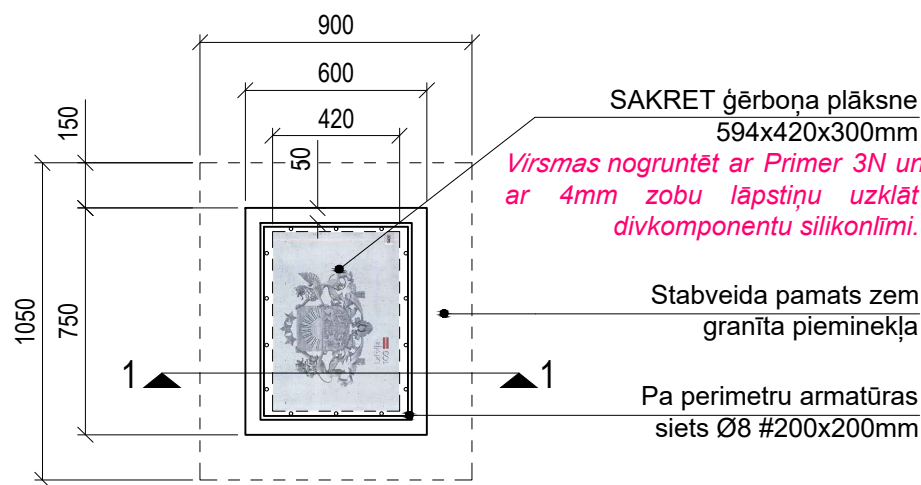

GRIEZUMS 1-1

M 1:25

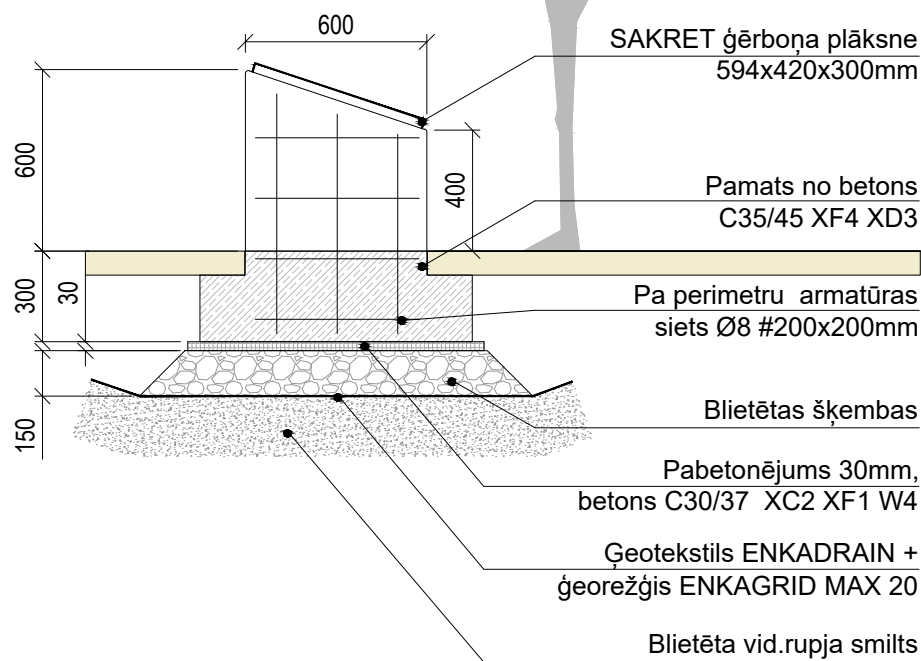

PIEZĪMES

N.B! Būvniekam rūpīgi jāiepazīstas ar visu skaidrojošo aprakstu, piezīmēm gan aprakstā, gan rasējumu lapās, kā arī ar visām TS daļas rasējumu lapām - jo tās ir saistošas visiem plāniem kā kompleksam labiekārtojuma risinājumam.

- SKATĪT KOPĀ AR PĀRĒJĀM GP, TS SADAĻAS LAPĀM.
- Izmēri un augstuma atzīmes dotos metros.
- Neveikt mērījumus uz izdrukātā materiāla, lasīt rasējumus dotos izmērus.
- Pirms ierīkošanas visus izmērus pārbaudīt veicot kontroles uzmērījumus. Nesaistes gadījumā pieaicināt būvprojekta autoru un ainavu arhitektu.
- ŠIS RASĒJUMS TIEK IZSNIEGTS TIKAI KĀ PROJEKTA DOKUMENTĀCIJAS SASTĀVDAĻA. SAŅĒMĒJS PIEKRĪT NEPAVAIROT UN NEIZMAINĪT ŠO RASĒJUMU VAI TĀ DAĻAS BEZ PROJEKTĒTĀJA PIEKRIŠANAS.SAŅĒMĒJS PIEKRĪT, KA ŠIS RASĒJUMS NAV IZMANTOJAMS CITU OBJEKTU PROJEKTĒŠANAI UN CELTNIECĪBAI BEZ SASKAŅOŠANAS AR AUTORU.

5. GRANĪTA PIEMINEKĻA STABVEIDA PAMATS

Virsskats M 1:25

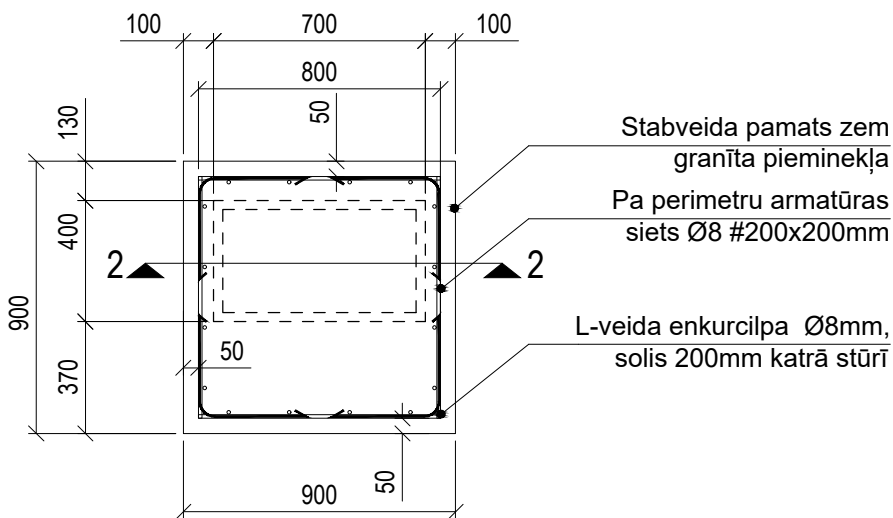

GRIEZUMS 2-2

M 1:25

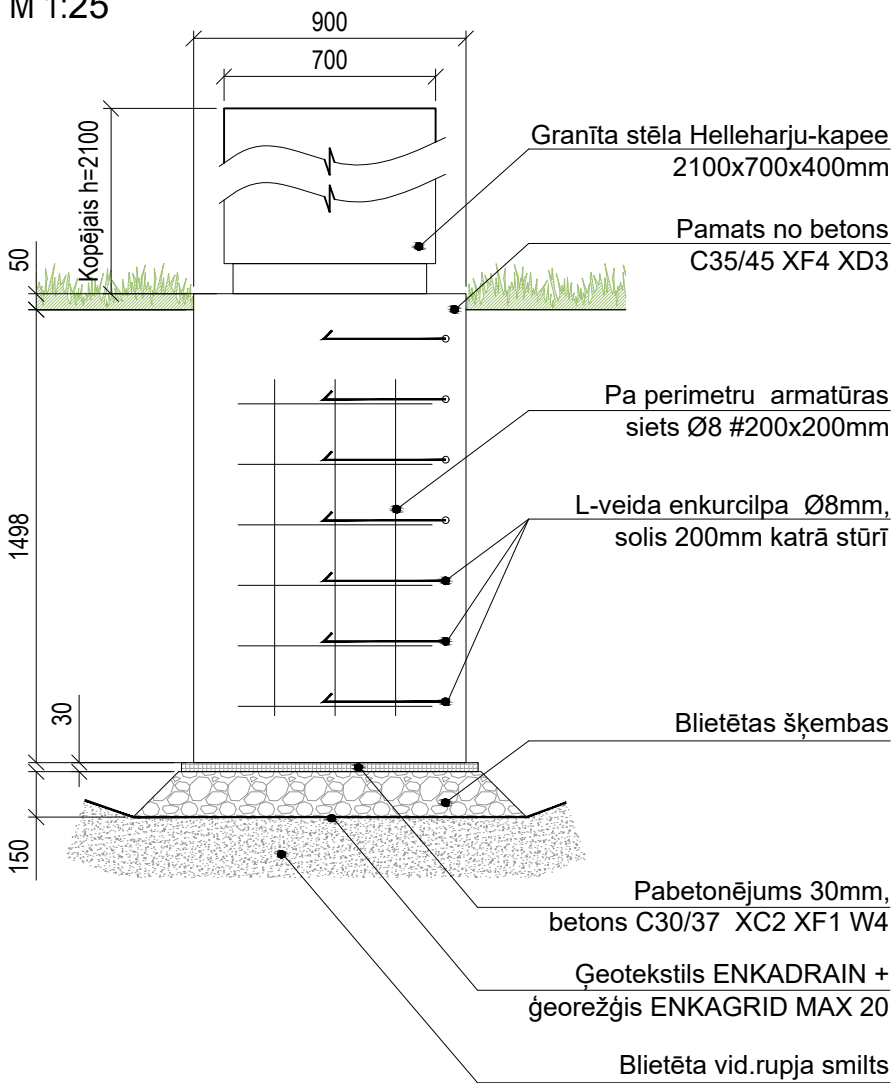

GRANĪTA STĒLA - 6.gab.

Izmēri: 2100x700x400mm

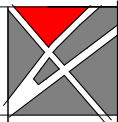

Stēlas izgatavotājs: SIA "Akmens apstrādes centrs AKM".  
Stēlas dizains: Jānis Strupulis.

PROJEKTA AUTORI/ ATBILDĪGAIS PROJEKTĒTĀJS:			
SIA 'ainavu projektēšanas darbnīca ALPS'			
ADRESE: Rīga, Cēsu iela 3-10 LV-1012, Latvija Būvkomersanta Reģ.Nr. 12146		WWW.ALPSPACE.LV INFO@ALPSPACE.LV	
			
PROJEKTA VADĪTĀJS: MĀRĪTE SPRUDŽĀNE			
PASŪTĪTĀJS: LIEPĀJAS PILSĒTAS PAŠVALDĪBAS IESTĀDE "Komunālā pārvalde"		LĪGUMA NR: P 2018/12	
OBJEKTS: TERITORIJAS LABIEKĀRTOJUMS KAROSTĀ, "LĀČPLĒŠA DĀRZS" DAĻAI, LIEPĀJĀ			
RASĒJUMA NOSAUKUMS: LABIEKĀRTOJUMA ELEMENTI. Nr.3 Ģērboņa plāksnes betona pamatne; Nr.5 Granīta pieminekļa stabveida pamats;			
PROJEKTA NR: P 2018/12		DARBA VEIDS: BŪVNICĪBAS IECERE	
DATUMS: 19.09.2018.		MĒROGS: 1:25	
SADAĻA: TS	MARKA: TS-L-04	LAPAS NR:	LAPU SK.: 8
IZSTRĀDĀJA: Ainavu arhitekts: ILZE RUKŠĀNE Ainavu arhitekts: INDRA OZOLIŅA			
FAILA NR/ FILE            _ALPS_LIEPAJA_LACPLESA_TS_04			



APSTĀDĪJUMU PLĀNS

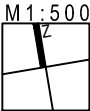

APZĪMĒJUMI

GRUNTS	GABALU ROBEŽAS
GRUNTS	GABALA KADAstra NUMURS
ESOŠAIS CELIŅU BETONA SEGUMS	17000020089
ESOŠĀ IETVE	
ESOŠS / TĪRĪTS KLINKERA BRUČAKMENS	
KLINKERA / NESAISTĪTA MAT. SEGUMS	
NESAISTĪTA MATERIĀLA SEGUMS	
ZĀLIENS - ESOŠS / PĻAUTS	
ZĀLIENS - PUĶU PĻAVA	
ESOŠIE KOKAUGI	
PROJEKTĒTIE KOKI - 6.gab.	
PROJEKTĒTIE KRŪMI - 13.gab.	
LIKVIDĒJAMIE KOKI - 7.gab.	
LIKVIDĒJAMIE KOKI - 2.gab. *	
AUGA NOSAUKUMS / SKAITS GRUPĀ	ARUNCUS DIOICUS 13
IEDZIĻINĀTA BETONA APMĀLE	

PIEZĪMES

N.B! Būvniekam rūpīgi jāiepazīstas ar visu skaidrojošo aprakstu, piezīmēm gan aprakstā, gan rasējumu lapās, kā arī ar visām TS daļas rasējumu lapām - jo tās ir saistošas visiem plāniem kā kompleksam labiekārtojuma risinājumam.

— SKATĪT KOPĀ AR PĀRĒJĀM GP, TS SADAĻAS LAPĀM.

— \* KOKI TIKS LIKVIDĒTI NEATKARIĢI NO ŠĪ PROJEKTA.

KOKAUGU STĀDĪŠANAS SHĒMA

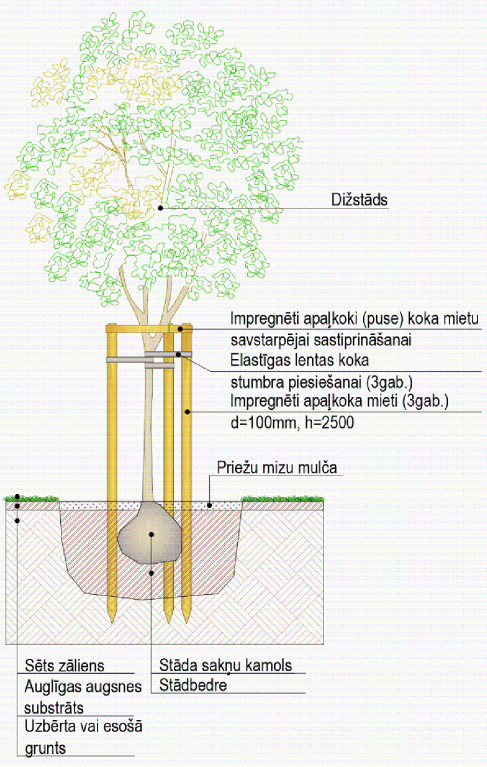

AUGU ATTĒLI



VISPĀRĒJIE NORĀDĪJUMI

- STĀDVIETAS KOKIEM JĀIERĪKO NO AUGLĪGAS MELNZEMES, PAPILDINOT AR ORGANISKO UN MINERĀLO MĒSLOJUMU. STĀDVIETAS IERĪKOŠANAS DZIĻUMS -1m, PLATUMS -1m. APDOBEI VEIDO VALNI. STĀDBEDRĒ PAREDZĒT LAISTĪŠANAS CAURULI AR VĀCIŅU.
- APDOBES MULČĒT AR PRIEŽU MIZU MULČU 5-7cm BIEZUMĀ.
- AUGSTĀKĀS KVALITĀTES, PRIEŽU MIZU MULČA, FRAKCIJA 20-40mm. IZMANTO APDOBĒM KOKIEM.
- VĒLAMS PERIODISKI ATJAUNOT DEKORATĪVO SEGUMU, UZKLĀJOT 2-3cm SVAIGU PRIEŽU MIZU MULČAS KĀRTU.
- IESTĀDĪTO DIVIRBUĻU VILKĀBELI NOSTIPRINĀT AR 3 IMPREGNĒTIEM KOKA MIETIEM (DIAMETRS 10cm, GARUMS-2m) UN SPECIĀLĀM ATSAITĒM. DĪŽSTĀDIEM PAREDZĒT STUMBRA AIZSARGUS. SKATĪT KOKAUGU STĀDĪŠANAS SHĒMU.

AUGU SPECIFIKĀCIJA

N.P.K.	LATĪNISKAIS NOSAUKUMS	LATVISKAIS NOSAUKUMS	STĀDA IZMĒRI (stumbra apkm./cm; augst./m;plat./m)	STĀDĪŠANAS ATTĀL.,m	DAUDZUMS, GAB.	APZĪMĒJUMS
LAPU KOKAUGI						
1.	Crataegus laevigata 'Plena'	Divirbuļu vilkābele	c; H 2.5-3.0	soliters	6	
ZIEMCIETES						
2.	Aruncus dioicus	Divmāju kazbārdis	0.6 -0.8	1.0	13	

PROJEKTA AUTORII/ ATBILDĪGAIS PROJEKTĒTĀJS:

SIA 'ainavu projektēšanas darbnīca ALPS'

ADRESE:  
Rīga, Cēsu iela 3-10 LV-1012, Latvija  
Būvkomersanta Reģ.Nr. 12146

WWW.ALPSPACE.LV  
INFO@ALPSPACE.LV

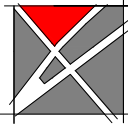

PROJEKTA VADĪTĀJS:  
MĀRĪTE SPRUDŽĀNE

PASŪTĪTĀJS:  
LIEPĀJAS PILSĒTAS PAŠVALDĪBAS  
IESTĀDE "Komunālā pārvalde"

LĪGUMA NR:  
P 2018/12

OBJEKTS:  
TERITORIJAS LABIEKĀRTOJUMS KAROSTĀ, "LĀČPLĒŠA DĀRZS" DAĻAI,  
LIEPĀJĀ

RASĒJUMA NOSAUKUMS:  
APSTĀDĪJUMU PLĀNS

PROJEKTA NR:  
P 2018/12

DARBA VEIDS:  
BŪVNICĪBAS IECERE

DATUMS:  
19.09.2018.

MĒROGS:  
1:500

SADAĻA:  
TS

MARKA:  
TS-L-05

LAPAS NR:

LAPU SK.:  
8

IZSTRĀDĀJA:

Ainavu arhitekte: ILZE RUKŠĀNE  
Ainavu arhitekte: INDRA OZOLIŅA

FAILA NR/ FILE \_ALPS\_LIEPAJA\_LACPLESA\_TS\_05



*Pasūtījuma Nr.*

*Būvobjekta nosaukums:*

*Būvobjekta adrese:*

*Stadija:*

*P 2018/12*

*Teritorijas labiekārtojums Karostā, "Lāčplēša dārzs" daļai, Liepājā*

*"Lāčplēša dārzs" daļa, Liepāja (parka daļēja teritorija gar Atmodas bulvāri un Neatkarības rotas ielu)*

***Paskaidrojuma raksts***

# **Darbu organizācijas daļa**

## **Darbu organizācijas projekts.**

### VISPĀRĒJI NORĀDĪJUMI

1. Iebraukšana gruntsgabalā paredzēta pa esošajām ielām. Būvniecības darbu laikā paredzēts uzstādīt pagaidu teritorijas nožogojumu no viegliem metāla vairogiem ar stieplu pinuma aizpildījumu.
2. Būvtafeles noformējumam jāatbilst attiecīgo likumu prasībām.
3. Būvniecības darbos paredzēts izmantot būvgružu konteineru un mazās mehānizācijas darbarīkus. darbus paredzēts veikt izmantojot mehānizāciju un roku spēku.
4. Būvniecības procesā tiek pasūtīts būvgružu konteiners. Tas paredzēts būvmateriālu atkritumiem. Darbības ar atkritumiem notiek saskaņā ar Atkritumu apsaimniekošanas likumu un Liepājas pilsētas domes administratīvajā teritorijā izdotajiem saistošajiem noteikumiem.
5. Būvniecības darbi neradīs nevēlamu ietekmi uz apkārtējo vidi. Darbā tiks pielietoti tādi instrumenti un mehānismi, kas neradīs lielu troksni un vibrācijas apkārtējo māju iedzīvotājiem.
6. Visus darbus jāveic atbilstoši valstī noteiktajiem likumdošanas aktiem - Darba likums: MK Noteikumi nr.92 "Darba aizsardzības prasības, veicot būvdarbus"; MK Noteikumi nr.238 "Ugunsdrošības noteikumi", "Vides aizsardzības prasības, veicot būvdarbus", kā arī citiem noteikumiem un būvnormatīviem, kas reglamentē būvdarbu veikšanas, darba aizsardzības un ugunsdrošības normas.

### AIZSARDZĪBAS PASĀKUMI KOKU SAGLABĀŠANAI BŪVNIECĪBAS DARBU LAIKĀ

Būvdarbu laikā teritorijā nepieciešama uzraudzība pie jebkuriem darbiem, kas saistīti ar rakšanu, vai augsnes pārvietošanu koku sakņu zonā, t.i. gājēju celiņu, labiekārtojuma elementu un apstādījumu ierīkošanas.

Pirms darbu uzsākšanas pieaicināt koku kopšanas speciālistu, kas izstāsta koku aizsardzības pasākumu nozīmīgumu koku turpmākajai augšanai.

Īpaši aizsargājami ir saglabājamo koku stumbri un saknes. Lai samazinātu stumbra bojājumus, pirms būvniecības darbu uzsākšanas kokam, kam paredzēti vainaga projekcijas zonā grunts rakšanas darbi vai gājēju un transporta kustība būvniecības laikā nepieciešams nodrošināt:

#### 1. Koku stumbru aizsardzība

- 1.1. Saglabājamo koku stumbri jāiežogo ar vismaz 2 m augstiem un 25 mm bieziem dēļu vairogiem, lai būvniecības laikā nebojātu stumbru mizu.
- 1.2. Uzstādot vairogius jāievēro sekojoša darbu secība:
  - 1.2.1. vispirms ap kokiem spirālveidā novieto gofrēto meliorācijas cauruli (diametrs 60-80 mm) vai analogu. Tādā veidā nodrošinot sietiņa amortizāciju;
  - 1.2.2. pēc tam cauruli pa perimetru nosedz ar atbilstoša izmēra dēļiem vai analogu materiālu.
- 1.3. Koku stumbrus aizliegts apbērt ar zemi. Būvniecības dēļ augstuma atzīmes vertikālās izmaiņas salīdzinājumā ar esošo nedrīkst pārsniegt 10 cm. Ja augstuma izmaiņas ir lielākas par 10 cm, būvprojektā jāizdara izmaiņas paredzot īpašus pasākumus (palisādes vai iedobes izbūvi u.tml.), kas nodrošinātu koka augtspējas saglabāšanu.
- 1.4. Nodrošināt saglabājamo koku aizsardzības pasākumu ievērošanu būvniecības laikā, tai skaitā kolektīvos un individuālos koku (sakņu, stumbru un vainaga) saglabāšanas tehniskos risinājumus un kopšanas darbus, kas sekmēs to vitalitātes saglabāšanos pēc būvniecības.



## 2. Koku sakņu aizsardzība

- 2.1. Pirms būvbedres rakšanas visiem kokiem nodrošināt koku sakņu aizsardzību uzstādot koka žogu minimālajā sakņu aizsargzonā. Lai pasargātu sakņu sistēmu no smagās tehnikas radītajiem bojājumiem nepieciešams izveidot drenējošas smilts spilvenu ar betona, vai metāla vairogiem.
- 2.2. Saglabājamajiem kokiem plānot papildus laistīšanu visā gruntsūdens atsūkņēšanas laikā. Laistīšanai var tikt izmantots gan atsūkņētais, gan pilsētas ūdensvada ūdens.
- 2.3. Veicot rakšanas darbus koku sakņu aizsardzības zonā – 3 līdz 6m attālumā no koku stumbriem, bet ne tuvāk kā 3m, tad vietās, kur sakņu diametrs pārsniedz 1cm, rakšanas darbus veic ar lāpstu. Ja sakņu diametrs nepārsniedz 1cm, rakšanas darbus var veikt ar mazgabarīta traktortehniku. Atraktās saknes nozāgē ar rokas zāģīti un uzreiz piesedz. Sausā laikā atsegtās saknes nepieciešams mitrināt.
- 2.4. Ja būvdarbu dēļ koku saknes jāsaīsina tuvāk par 3m no stumbra, jāpārliecinās, vai koks ir stabils un nedraud izgāzties apcirsto sakņu dēļ, ja nepieciešams jāparedz papildus sakņu nostiprināšanas pasākumi (sakņu kamola enkurošana).
- 2.5. Komunikācijas, saglabājamo koku sakņu zonā, iegulda nepārcērtot koku saknes, kas resnākas par 1 cm, ar caurduršanas metodi.
- 2.6. Koku sakņu zonā aizliegts kraut un uzglabāt būvmateriālus, būvgružus, braukt ar tehniku.
- 2.7. Lai kompensētu rakšanas darbu rezultātā radīto sakņu zudumu un nodrošinātu sakņu sistēmas atjaunošanos, kokiem nepieciešama augsnes ielabošana ar kompostu, ko iepilda ap saknēm izraktajā tranšējā. (Atraktās saknes apber ar minerālvielām un bioloģiski aktīvām vielām bagātu augsni).

## 3. Koku vainagu kopšana:

- 3.1. Ja būvdarbu (rakšanas darbu) dēļ paredzēta būtiska sakņu apjoma samazināšana, iepriekš veicama vainaga apjoma samazināšana, apzāģēšana.
4. Būvniecības darbus veikt, saudzējot saglabājamo koku sakņu sistēmas - izvairoties no augsnes sablīvēšanas un sakņu mehāniskas bojāšanas.
5. Būvniecības un labiekārtošanas darbu laikā nav pieļaujama augsnes līmeņa paaugstināšana. Šādu lēmumu pieņemt tikai konsultējoties ar sertificētu arboristu, respektējot koka sugas augšanas īpatnības un apstākļus.
6. Vietās, kur gājēju kustība notiek koku sakņu zonā un var radīt sakņu bojājumus, vēlams ierīkot laipas.
7. Būvniecības un labiekārtošanas darbu laikā nepieciešams veikt aizsardzības pasākumu monitoringu (uzraudzību). Monitoringu var veikt uzņēmums ar 3 gadu pieredzi koku kopšanā, kurā strādā vismaz EAC (European arboricultural Council) atzīti speciālisti - sertificēti arboristi. Monitoringa veicējam ir jābūt gatavam uzņemties pilnu atbildību pār koku aizsardzības pasākumu ievērošanu un izpildāmo darbu kvalitāti.
8. Monitoringa veicēja pienākumi ir:
  - konstatēt pārkāpumus vai izmaiņas aizsardzības pasākumu ievērošanā;
  - brīdināt pasūtītāju par jebkāda veida izmaiņām vai pārkāpumiem, kas skar koku aizsardzību;
  - noteikt bojājumu pakāpi un aprēķināt atbilstošu sodu naudas apmēru.

Koku kopšanas, izpētes darbus un aizsardzības pasākumu realizēšanu būvniecības laikā uzticēt diplomētiem kokkopjiem – arboristiem ar vismaz trīs gadu pieredzi !

*Koku fiziskais stāvoklis laika gaitā mainās, atkārtota koku fiziskā stāvokļa novērtēšana nepieciešama, ja iestājas viens vai vairāki sekojoši apstākļi: Vēja ātrums brāzmās virs 17,2 m/s, lokāla virpuļvētra, ekstrēms apledojums, pārmērīga sniega uzkrāšanās koka vainagā, zibens radīti bojājumi, pārmērīgs augsnes mitrums, mehāniski vai ķīmiski sakņu, stumbravai vainaga bojājumi. Koku apsekotājs neatbild par koka izraisītiem bojājumiem, ja to iemesls ir slēpti koka bojājumi, ko nav iespējams objektīvi noteikt, veicot koku vizuālo apskati, kā arī gadījumos, ja netiek ievēroti noteiktie koku kopšanas pasākumi, iestājas apstākļi, kad nepieciešams atkārtoti veikt koku fiziskā stāvokļa novērtējumu. Novērtējumu uzticēt EAC (Eiropas arboristu padomes) sertificētiem arboristiem.*

# BŪVLAUKUMA ORGANIZĀCIJAS SHĒMA

M 1:500

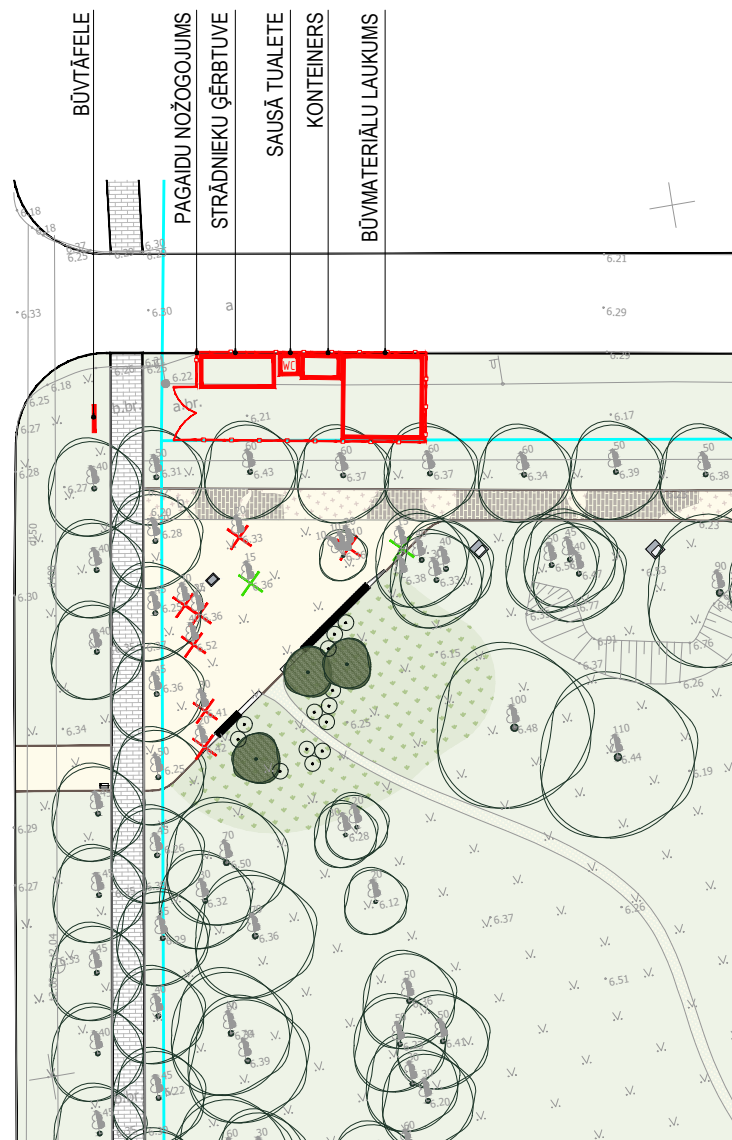

## APZĪMĒJUMI

GRUNTSĢABALU ROBEŽAS	
GRUNTSĢABALA KADAstra NUMURS	17000020089
ESOŠAIS CELIŅU BETONA SEGUMS	
ESOŠĀ IETVE	
ESOŠS / TĪRĪTS KLINKERA BRUĢAKMENS	
KLINKERA / NESAISTĪTA MAT. SEGUMS	
NESAISTĪTA MATERIĀLA SEGUMS	
ZĀLIENS - ESOŠS / PĻAUTS	
ZĀLIENS - PUĶU PĻAVA	
ESOŠIE KOKAUGI	
PROJEKTĒTIE KOKI - 6.gab.	
PROJEKTĒTIE KRŪMI - 13.gab.	
LIKVIDĒJAMIE KOKI - 7.gab.	
LIKVIDĒJAMIE KOKI - 2.gab. *	

## VISPĀRĒJIE NORĀDĪJUMI

**N.B!** Būvniekam rūpīgi jāiepazīstas ar visu skaidrojošo aprakstu, piezīmēm gan aprakstā, gan rasējumu lapās, kā arī ar visām TS daļas rasējumu lapām - jo tās ir saistošas visiem plāniem kā kompleksam labiekārtojuma risinājumam.

- SKATĪT KOPĀ AR PĀRĒJĀM GP, TS SADAĻAS LAPĀM.
- \* KOKI TIKS LIKVIDĒTI NEATKARĪGI NO ŠĪ PROJEKTA.
- KOKU AIZSARDZĪBU BŪVDARBU LAIKĀ - SKAT. SKAIDROJOŠO APRAKSTU.

1. IEBRAUKŠANA GRUNTSĢABALĀ PAREDZĒTA PA ESOŠAJĀM IELĀM. BŪVNICĪBAS DARBU LAIKĀ PAREDZĒTS UZSTĀDĪT PĀGAIDU TERITORIJAS NOŽOGUJUMU NO VIEGLIEM METĀLA VAIROGIEM AR STIEPĻU PINUMA AIZPILDĪJUMU.
2. BŪVTĀFELES NOFORMĒJUMAM JĀATBILST ATTIECĪGO LIKUMU PRASĪBĀM.
3. BŪVNICĪBAS DARBOS PAREDZĒTS IZMANTOT BŪVGRUŽU KONTEINERU UN MAZĀS MEHANIZĀCIJAS DARBARĪKUS. DARBUS PAREDZĒTS VEIKT IZMANTOJOT MEHANIZĀCIJU UN ROKU SPĒKU.
4. BŪVNICĪBAS PROCESĀ TIEK PASŪTĪTS BŪVGRUŽU KONTEINERS. TAS PAREDZĒTS BŪVMATERIĀLU ATKRITUMIEM. DARBĪBAS AR ATKRITUMIEM NOTIEK SASKAŅĀ AR ATKRITUMU APSAMNIEKOŠANAS LIKUMU UN LIEPĀJAS PILSĒTAS DOMES ADMINISTRATĪVAJĀ TERITORIJĀ IZDOTAJIEM SAISTOŠAJIEM NOTEIKUMIEM.
5. BŪVNICĪBAS DARBI NERADĪS NEVĒLAMU IETEKMI UZ APKĀRTĒJO VIDI. DARBĀ TIKS PIELIETOTI TĀDI INSTRUMENTI UN MEHĀNISMI, KAS NERADĪS LIELU TROKSNU UN VIBRĀCIJAS APKĀRTĒJO MĀJU IEDZĪVOTĀJIEM.
6. VISUS DARBUS JĀVEIC ATBILDOŠI VALSTĪ NOTEIKTAJĒM LIKUMDOŠANAS AKTIEM - DARBA LIKUMS: MK NOTEIKUMI NR.92 "DARBA AIZSARDZĪBAS PRASĪBAS, VEICOT BŪVDARBUS"; MK NOTEIKUMI NR.238 "UGUNSDROŠĪBAS NOTEIKUMI" "VIDES AIZSARDZĪBAS PRASĪBAS, VEICOT BŪVDARBUS", KĀ ARĪ CITIEM NOTEIKUMIEM UN BŪVNORMATĪVIEM, KAS REGLAMENTĒ BŪVDARBU VEIKŠANAS, DARBA AIZSARDZĪBAS UN UGUNSDROŠĪBAS NORMAS.

PROJEKTA AUTORĪ/ ATBILDĪGAIS PROJEKTĒTĀJS:

SIA 'ainavu projektēšanas darbnīca ALPS'

ADRESE:  
Rīga, Cēsu iela 3-10 LV-1012, Latvija  
Būvkomersanta Reģ.Nr. 12146

WWW.ALPSPACE.LV  
INFO@ALPSPACE.LV

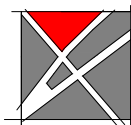

PROJEKTA VADĪTĀJS:  
MĀRĪTE SPRUDŽĀNE

PASŪTĪTĀJS:  
LIEPĀJAS PILSĒTAS PAŠVALDĪBAS  
IESTĀDE "Komunālā pārvalde"

LĪGUMA NR:  
P 2018/12

OBJEKTS:  
TERITORIJAS LABIEKĀRTOJUMS KAROSTĀ, "LĀČPLĒŠA DĀRZS" DAĻAI,  
LIEPĀJĀ

RASĒJUMA NOSAUKUMS:  
BŪVLAUKUMA ORGANIZĀCIJAS SHĒMA

PROJEKTA NR:  
P 2018/12

DARBA VEIDS:  
BŪVNICĪBAS IECERE

DATUMS:  
19.09.2018.

MĒROGS:  
1:500

SADAĻA:  
DOP

MARKA:  
DOP - 1

LAPAS NR:

LAPU SK.:  
1

IZSTRĀDĀJA:

Ainavu arhitekts: ILZE RUKŠĀNE  
Ainavu arhitekts: INDRA OZOLIŅA

FAILA NR/ FILE \_ALPS\_LIEPAJA\_LACPLESA\_DOP

Pasūtījuma Nr.  
Būvobjekta nosaukums:  
Būvobjekta adrese:  
Stadija:

P 2018/12  
Teritorijas labiekārtojums Karostā, "Lāčplēša dārzs" daļai, Liepājā  
"Lāčplēša dārzs" daļa, Liepāja (parks daļēja teritorija gar Atmodas bulvāri un Neatkarības rotas ielu)  
**Paskaidrojuma raksts**

# **Būvdarbu apjomu daļa**

## **Būvdarbu apjomu saraksts.**

Būves nosaukums: TERITORIJAS LABIEKĀRTOJUMS  
 Objekta nosaukums: TERITORIJAS LABIEKĀRTOJUMS KAROSTĀ, "LĀČPLĒŠA DĀRZS" DAĻAI LIEPĀJĀ  
 Objekta adrese: "LĀČPLĒŠA DĀRZS" DAĻA, LIEPĀJA (PARKA DAĻĒJA TERITORIJA GAR ATMODAS BULVĀRI UN NEATKARĪBAS ROTAS IELU)  
 Pasūtījuma Nr. P 2018/12

Nr.p.k.	Būvdarbu nosaukums	Mērvienība	Daudzums
	<b>Sagatavošanas darbi (GP-03)</b>		
1	Koku ciršana ar rokām, celmu laušana un transportēšana uz atbērtni	gb	7
2	Augsnes virskārtas noņemšana, transportēšana uz atbērtni	m <sup>2</sup>	205.2
3	Esošā klinkera bruģakmens virskārtas tīrīšana, bojātā bruģakmens un novāktā apjoma transportēšana uz atbērtni	m <sup>2</sup>	170
4	Arborista atzinums par pasākumiem, kādi veicami koka aizsardzībai būvniecības laikā (darbu plāns)	kpl.	1
5	Arborista uzraudzība būvdarbu laikā (kopējās darba stundu izmaksas).	kpl.	1
	<b>Segumu izbūves darbi (TS-L-01)</b>		
6	<u>Nesaistīta minerālmateriāla segums (1)</u>		
6.1	Nesaistīta minerālmateriāla segums (0/16), h=80mm	m <sup>2</sup>	275
6.2	Nesaistīts minerālmateriāls (0/45), h=150mm	m <sup>2</sup>	275
6.3	Salizturīgās kārtas izbūve, h=300mm	m <sup>3</sup>	82.5
6.4	Esošās grunts blietēšana	m <sup>2</sup>	275
7	<u>Klinkera bruģakmens (esošs) (2)</u>		
7.1	Pabetonējums C30/37 40mm	m <sup>2</sup>	25
8	<u>Esošā klinkera bruģakmens (esošs) pāreja nesaistīta materiāla segumā (3a)</u>		
8.1	Nesaistīta minerālmateriāla segums (0/16), h=52mm	m <sup>2</sup>	25
8.2	Esošā klinkera bruģa ieklāšana h=52mm, sēdināts betonā C30/37	m <sup>2</sup>	25
8.3	Nesaistīts minerālmateriāls 0/45, h=40mm	m <sup>2</sup>	50
8.4	Nesaistīts minerālmateriāls (0/32p), h=150mm	m <sup>2</sup>	50
8.5	Salizturīgās kārtas izbūve, h=150mm	m <sup>3</sup>	7.5
8.6	Esošās grunts blietēšana	m <sup>2</sup>	50
9	<u>Esošā klinkera bruģakmens (esošs) pāreja nesaistīta materiāla segumā (3b)</u>		
9.1	Nesaistīta materiāla maisījums (0/16), h=52mm, pildīts ģeorezģī	m <sup>2</sup>	50
9.2	Sīkšķembas, h=40mm	m <sup>2</sup>	50
9.3	Nesaistīts minerālmateriāls (0/32p), h=150mm	m <sup>2</sup>	50
9.4	Salizturīgās kārtas izbūve, h=150mm	m <sup>3</sup>	7.5
9.5	Esošās grunts blietēšana	m <sup>2</sup>	50
10	Teritorijas izlīdzināšana, nogāzes veidošana un nostiprināšana un augu zemes apsēšana ar puķu pļavas sēklām, melnzeme h=200mm	m <sup>2</sup>	250
11	Iedziļinātas betona apmales izbūve- Tips: MAZĀ APMALE 5; Izmēri: 1000x200x50mm; stiprināta betonā C30/37;	m	326
12	Slodzi sadalošs GreenMax panelis SandwichPanel 74 1040x960mm, h=52mm, ģeotekstils divās kārtās	m	56
	<b>LABIEKĀRTOJUMA ELEMENTU IZBŪVE (GP-07, GP-08)</b>		
13	Granīta stēlu uzstādīšana, izmēri 2100x700x400mm, pamatnes izbūve gruntī- sk. TS-L-04.	gb	6
14	Nr.1 Betona sola l=5,5 m izgatavošana un uzstādīšana, betona pamatu izbūve, izmēri 5500x790x460mm, sk. TS-L-03, PaintEco beice, tonis MB-7 Balodis, misiņa plāksne ar tekstu Braila rakstā	gb	1
15	Nr.2 Betona sola l=9,5 m izgatavošana un uzstādīšana, betona pamatu izbūve, izmēri 9500x790x460mm, sk. TS-L-03, PaintEco beice, tonis MB-7 Balodis	gb	1
16	Nr.3 Ģērboņa plāksnes betona pamatnes izgatavošana un uzstādīšana, izmēri 750x600x600mm - sk. TS-L-04, ģērboņa plāksnes stiprināšana	gb	1
17	Nr.4 Atkritumu urnas MMCITE CS2010 (vai ekvivalents) uzstādīšana- sk. TS-L-02	gb	1
	<b>Apstādījumu ierīkošana (TS-L-05)</b>		
	<u>Lapu kokaugi</u>		
18	Divirbulju vilkābeles šķirne 'Plena', stādīšana, iesk.stādvietu sagatavošanu, augsnes pievešanu	gb	6
	<u>Ziemcietes</u>		
18	Divmāju kazbārdis, stādīšana, iesk.stādvietu sagatavošanu, augsnes pievešanu	gb	13
20	Impregnēti apaļkoka mieti, d.100, h=2500mm ar elastīgām lentām	gb	18
21	Priežu mizu mulča	m <sup>2</sup>	20













PAR LATVIJU  
1918-1920  
LACPLESA  
KARA ORDENA KAVALERI



Pasūtījuma Nr.  
Būvobjekta nosaukums:  
Būvobjekta adrese:  
Stadija:

P 2018/12  
Teritorijas labiekārtojums Karostā, "Lāčplēša dārzs" daļai, Liepājā  
"Lāčplēša dārzs" daļa, Liepāja (parka daļēja teritorija gar Atmodas bulvāri un Neatkarības rotas ielu)  
**Paskaidrojuma raksts**

## Pielikumi





LATVIJAS REPUBLIKAS UZŅĒMUMU REĢISTRS

# KOMERSANTA REĢISTRĀCIJAS APLIECĪBA

Nosaukums:

"Ainavu projektēšanas darbnīca ALPS" SIA

Veids: Sabiedrība ar ierobežotu atbildību

Vienotais reģistrācijas numurs: 40003771232

Reģistrācijas datums komercreģistrā: 27.09.2005

Reģistrācijas vieta: Rīgā

Apliecības izdošanas datums: 11.09.2008 atkārtoti

Latvijas Republikas Uzņēmumu reģistra

Valsts notārs



Vizāne Iveta

K 080940

Latvijas Republikas Uzņēmumu reģistrs. Pērses iela 2, Rīga, LV-1011, Latvija  
e-pasts: riga@ur.gov.lv, internets: <http://www.ur.gov.lv>

Tālr. 67031703,



Latvijas  
Ainavu arhitektu  
asociācija



# SERTIFIKĀTS

Nr. 57-2013

Ilze Rukšāne  
ainavu arhitekts

/personas kods 050572-11822/  
ir sertificēta ainavu arhitektūrā

Latvijas Ainavu arhitektu asociācijas  
valdes priekšsēdētāja

Daiga Zigmunde

Speciālistu sertificēšanas komisijas  
administratore

Evita Zavadska

Rīgā, 2018. gada 9. martā

WWW.LAAAB.LV



Latvijas  
Ainavu arhitektu  
asociācija



# SERTIFIKĀTS

Nr. 61-2017

Indra Ozoliņa  
ainavu arhitekts

/personas kods 081279-10826/  
ir sertificēta ainavu arhitektūrā

Latvijas Ainavu arhitektu asociācijas  
valdes priekšsēdētāja

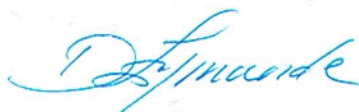

Daiga Zigmunde

Speciālistu sertificēšanas komisijas  
administratore



Evita Zavadska

Rīgā, 2018. gada 9. martā

WWW.LAAAB.LV