



SIA "Drošības birojs"  
Graudu ielā 27/29, Liepāja, LV 3401, Latvija  
Reg.Nr. LV 42103045473  
Tel.: (371) 63407010

## **IZPILDDOKUMENTĀCIJA**

**Ugunsgrēka atklāšanas trauksmes signalizācijas sistēmas**

**Pasūtītājs:** SIA LSEZ "DUNA" reģ.Nr. 42103000026  
**Objekts:** Noliktavas, Atslēdznieku iela 33, Liepāja  
**Izpildītājs:** SIA "Drošības birojs"  
**Projekta marka:** UAS

**Liepāja 2021.gads**

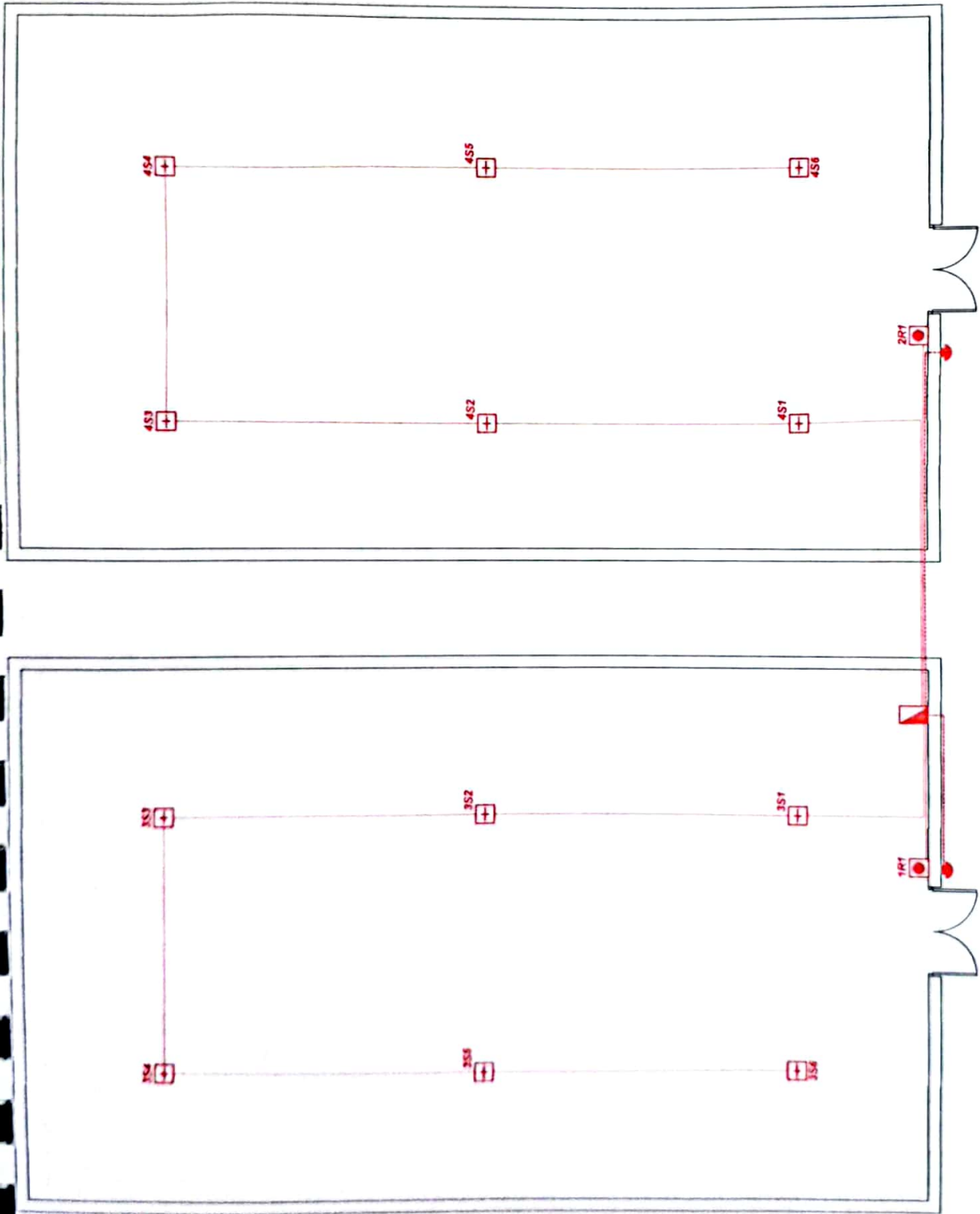

Pleņemtie apzīmējumi

- 3S1 Centrāle Bertel J408-4
- 3S2 Siltuma detektors NB 323-2
- 3S4 Ugunsraukšanas pogas FP-3RD
- 3S5 Sīrēns AH-03127BS (R-4/A)
- Kabeļs JE-H(50)H E30 2x0,75
- Kabeļs J-YY 1X2x0,8
- 402 Zona / Dev.tipa / Dev.Nr.



SIA "Drošības birojs"  
 Graudu ielā 27/29,  
 Liepāja, LV-3401  
 tel 63407010  
 fax 63407011

Pasūtītājs: SIA LSEZ "DUNA" reģ.Nr.42103000026

---

SIA LSEZ "DUNA" noliktavas, Atsēdznieku iela 33, Liepāja

Ugunsgrēka atklāšanas trauksmes  
 signalizācijas sistēmas

Montāžas shēma (noliktava Nr.1 un Nr.2)

Amats	Uzvārds	Paraksts	Dat.
Proj.d.ved.	A.Pastuhs		04.21
Izstrādāja	A.Pastuhs		04.21

Stadija	Lapa	Lapas	Marka
ID	1	5	UAS

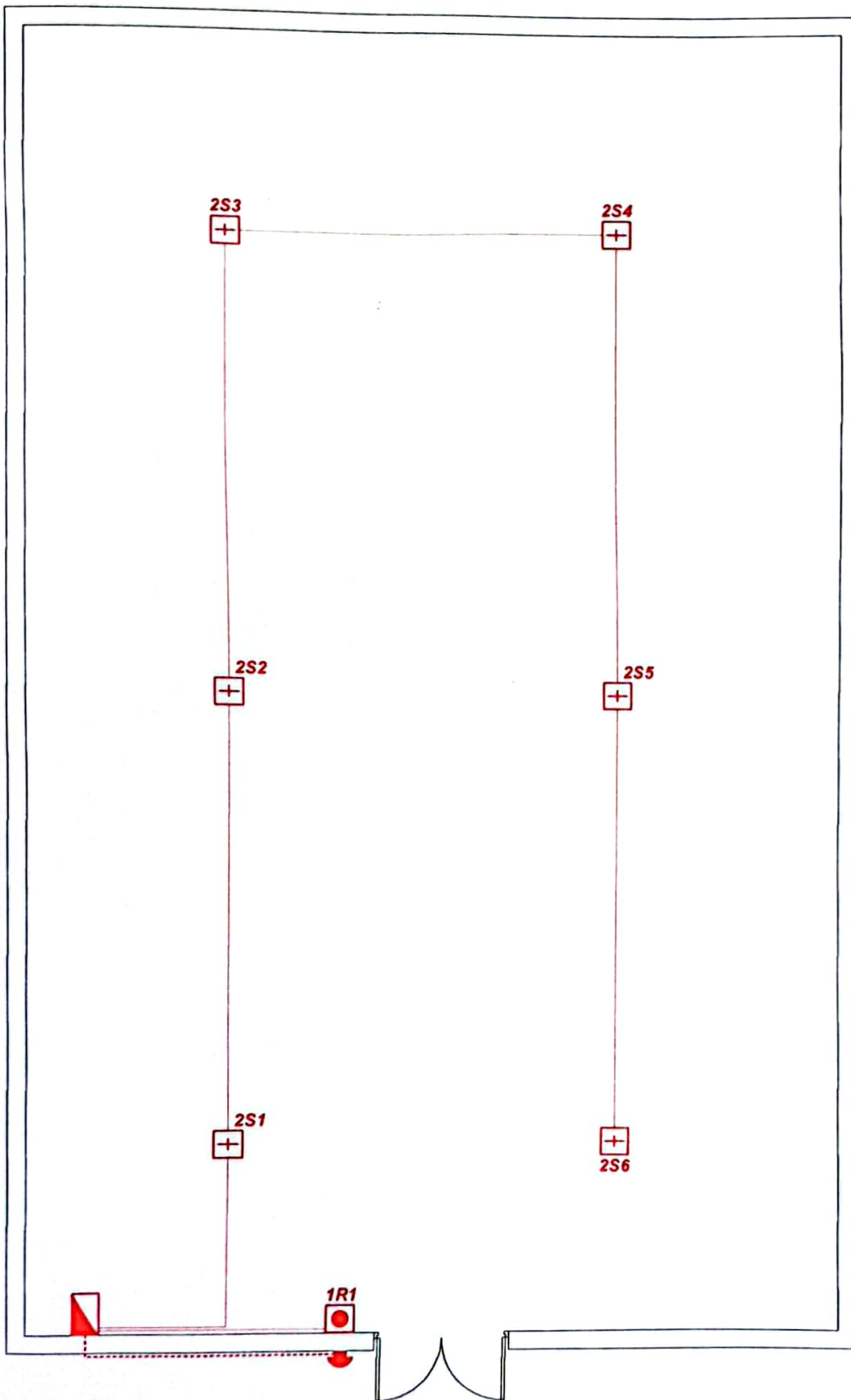

**Pieņemtie apzīmējumi**

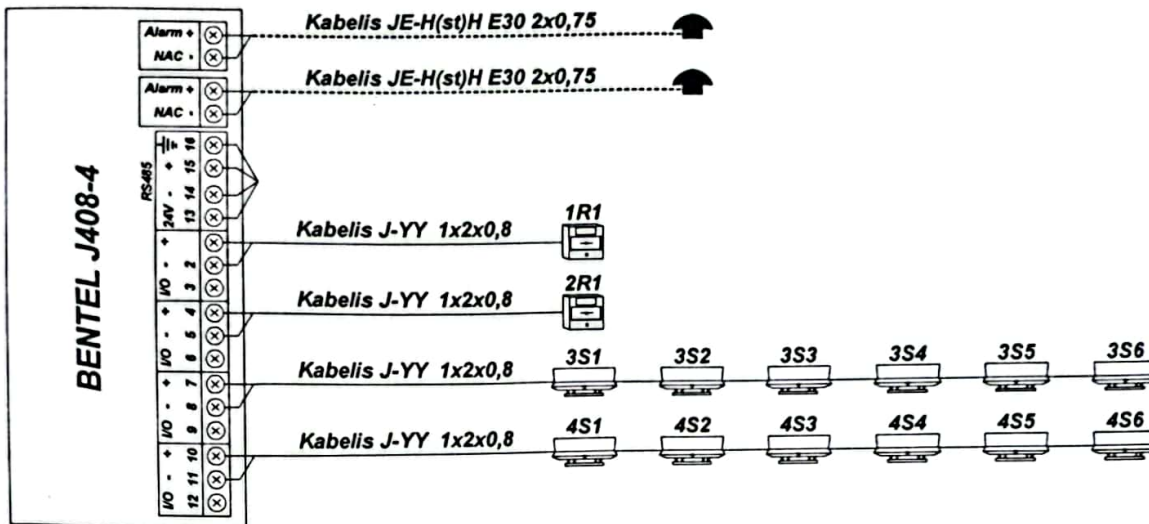

	Centrāle Bentel J408-4
	Siltuma detektors NB 323-2
	1R1
	Ugunstrauksmes poga FP-3RD
	Sirēna AH-03127BS (ārējā)
	Kabelis JE-H(st)H E30 2x0,75
	Kabelis J-YY 1X2x0,8
	Zona / Dev.tips / Dev.Nr.

<p>SIA "Drošības birojs" Graudu iela 27/29, Liepāja, LV-3401 tel.63407010 fax 63407011</p>	Pasūtītājs: SIA LSEZ "DUNA" reģ.Nr.42103000026							
	SIA LSEZ "DUNA" noliktavas, Atslēdznieku iela 33, Liepāja							
Amats	Uzvārds	Paraksts	Dat.	Ugunsgrēka atklāšanas trauksmes signalizācijas sistēmas	Stadija	Lapa	Lapas	Marka
Proj.d.vad.			04.21		ID	2	5	UAS
Izstrādāja	A.Pastuhs		04.21	Montāžas shēma (noliktava Nr.3)				

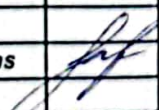

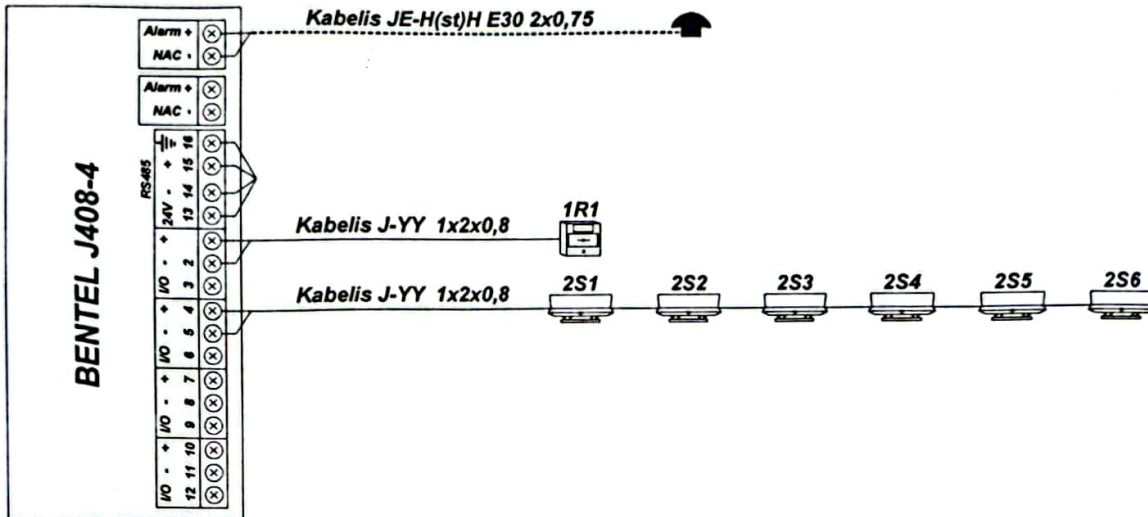

 <p>SIA "Drošības birojs" Graudu ielā 27/29, Liepāja, LV-3401 tel. 63407010 fax 63407011</p>	Pasūtītājs: SIA LSEZ "DUNA" reģ.Nr.42103000026							
	SIA LSEZ "DUNA" noliktavas, Atslēdznieku iela 33, Liepāja							
Amats	Uzvārds	Paraksts	Dat.	Ugunsgrēka atklāšanas trauksmes signalizācijas sistēmas  Kontroles paneļa pieslēguma shēma (noliktava Nr.1 un Nr.2)	Stadija	Lapa	Lapas	Marka
Proj.d.vad.			04.21		ID	3	5	UAS
Izstrādāja	A.Pastuhs		04.21					

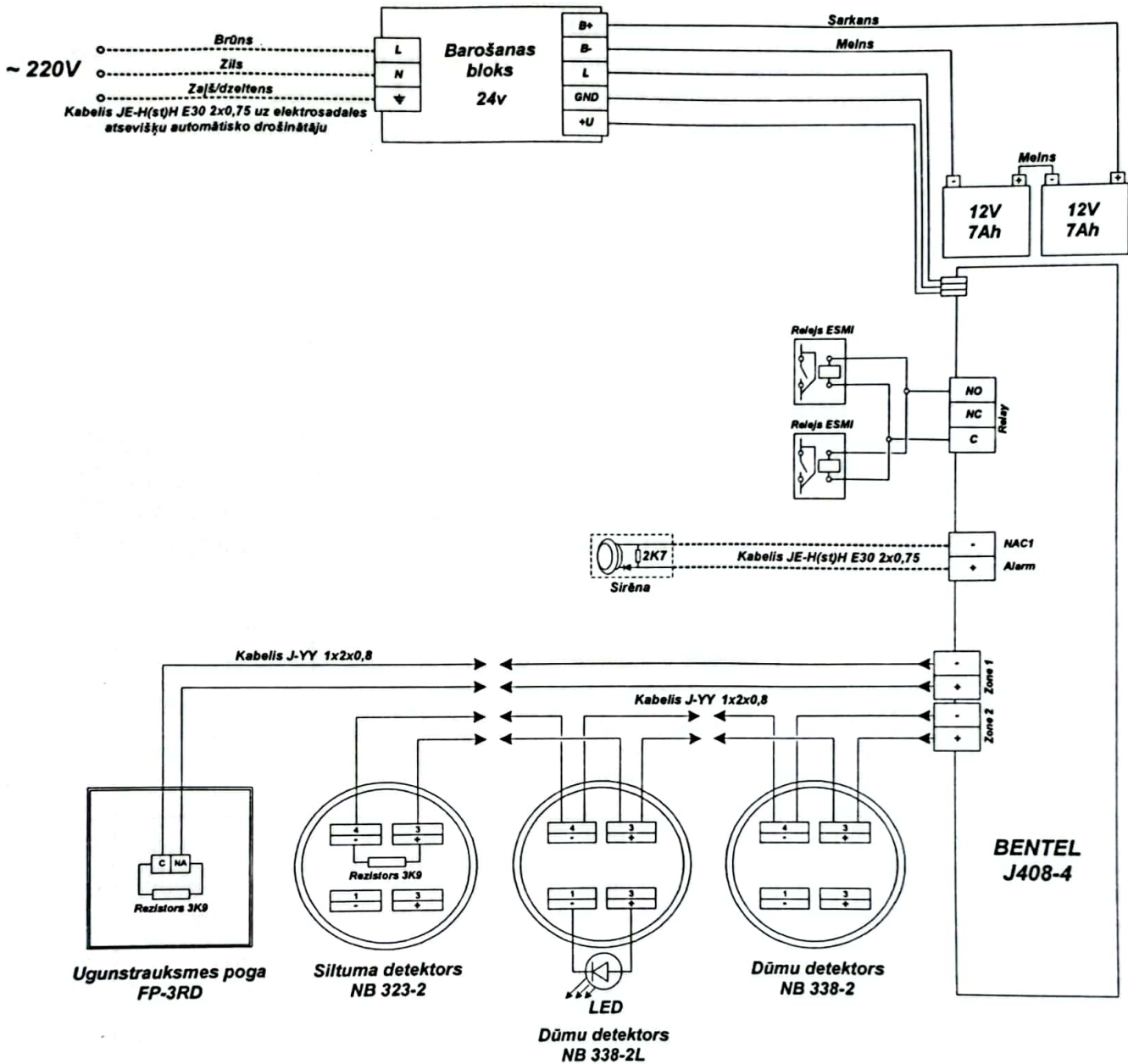

 <p>SIA "Drošības birojs" Graudu ielā 27/29, Liepāja, LV-3401 tel.63407010 fax 63407011</p>	Pasūtītājs:		SIA LSEZ "DUNA" reģ.Nr.42103000026					
	SIA LSEZ "DUNA" noliktavas, Atslēdznieku iela 33, Liepāja							
	Amats	Uzvārds	Paraksts	Dat.	Ugunsgrēka atklāšanas trauksmes signalizācijas sistēmas	Stadija	Lapa	Lapas
Proj.d.vad.			04.21	Kontroles paneļa pieslēguma shēma (noliktava Nr.3)	ID	4	5	UAS
Izstrādāja	A.Pastuhs		04.21					

## Cilpu komponentu pieslēguma shēma



 <p>SIA "Drošības birojs"          Graudu ielā 27/29,          Liepāja, LV-3401          tel.63407010          fax 63407011</p>	Pasūtītājs:		SIA LSEZ "DUNA" reģ.Nr.42103000026					
	SIA LSEZ "DUNA" noliktavas, Atslēdznieku iela 33, Liepāja							
	Amats	Uzvārds	Paraksts	Dat.	Ugunsgrēka atklāšanas trauksmes signalizācijas sistēmas	Stadija	Lapa	Lapas
Proj.d.vad.			04.21		ID	5	5	UAS
Izstrādāja	A.Pastuhs		04.21	Cilpu komponentu pieslēguma shēma				

## **Ugunsdrošības signalizācijas zonu saraksts**

<b>Zonas Nr.</b>	<b>Nosaukums</b>
<b>1</b>	<i>Ugunstrauksmes poga noliktava Nr.1</i>
<b>2</b>	<i>Ugunstrauksmes poga noliktava Nr.2</i>
<b>3</b>	<i>Noliktava Nr.1</i>
<b>4</b>	<i>Noliktava Nr.2</i>

### **Rīcība signalizācijas nostrādes gadījumā**

- 1** Trauksmes gadījumā **BENTEL** atslēgu pagrieziet pa labi, sirēnas apklusina nospiežot pogu **/KLUSUMS/**.
- 2** Apsekot telpas, kuras atrodas nostrādājušajā zonā, noskaidrot, kas ir trauksmes iemesls attiecīgajā zonā (iemesls varbūt ne tikai dūmi, bet arī nospiestas ugunstrauksmes pogas).
- 3** Pēc telpas izvēdināšanas vai nospiestās pogas atjaunošanas (ar atslēgu) nospieš **/ATJAUNOŠANA/**. Vēlams noskaidrot, kas nospiedis pogu.
- 4** Ja kādai zonai iedegas lampiņa **/BOJĀJUMS/**, par to jāinformē apkalpojošo personālu.
- 5** Lampiņa **/IESLIĒGTS/** nozīmē, ka attiecīgā zona ir nobloķēta, par to jāinformē apkalpojošo personālu.

**Ugunsgrēka gadījumā zvanīt 112**

## **Ugunsdrošības signalizācijas zonu saraksts**

<b>Zonas Nr.</b>	<b>Nosaukums</b>
<b>1</b>	<b>Ugunstrauksmes poga</b>
<b>2</b>	<b>Noliktava</b>

### **Rīcība signalizācijas nostrādes gadījumā**

- 1** Trauksmes gadījumā **BENTEL** atslēgu pagriezt pa labi, sirēnas apklusina nospiežot pogu **/KLUSUMS/**.
- 2** Apsekot telpas, kuras atrodas nostrādājušajā zonā, noskaidrot, kas ir trauksmes iemesls attiecīgajā zonā (iemesls varbūt ne tikai dūmi, bet arī nospiestas ugunstrauksmes pogas).
- 3** Pēc telpas izvēdināšanas vai nospiestās pogas atjaunošanas (ar atslēgu) nospiegt **/ATJAUNOŠANA/**. Vēlams noskaidrot, kas nospiedis pogu.
- 4** Ja kādai zonai iedegas lampiņa **/BOJĀJUMS/**, par to jāinformē apkalpojošo personālu.
- 5** Lampiņa **/IESLIĒGTS/** nozīmē, ka attiecīgā zona ir nobloķēta, par to jāinformē apkalpojošo personālu.

### **Ugunsgrēka gadījumā zvanīt 112**



## IZPILDDOKUMENTĀCIJA

**Izstrādāja:** SIA Zibenszeļļi  
(reģ. nr. LV42103039994, Oskara Kalpaka ielā 90-78, Liepāja)

**Pasūtītājs:** SIA "401 Logistic"

**Būvobjekts:** Minerālmēslu noliktava, Atslēdznieku ielā 33, Liepājā

**AUTOMĀTISKĀ UGUNSGRĒKA ATKLĀŠANAS UN  
TRAUKSMES SIGNALIZĀCIJAS SISTĒMA- UAS**

Izstrādāja



Madars Ozoliņš

Liepāja, 2017.

**IZPILDDOKUMENTĀCIJAS SATURA RĀDĪTĀJS**

LAPA	LAPAS NOSAUKUMS
1	Būvkomersanta reģistrācijas apliecība.
2	UAS Izbūves darbu vadīšanas sertifikāts.
3	Paskaidrojuma raksts
4	Vispārīgie rādītāji.
5	1.Stāva plāns
6	Slēguma shēma
7	Paneļa prtincipiala sleguma shema
8	Iekārtu un materiālu specifikācija
9	Zonu saraksts
10	Segto darbu pieņemšanas akts
11	Ugunsdrošībai nozīmīgas inženiertehniskās sistēmas pieņemšanas akts.
12	Akts par UAS sistēmu samontēto iekārtu, ierīču un materiālu saraksts.
13	Akts par UAS sistēmas montāžas darbu pabeigšanu.
14	Akts par UAS iekārtas elektroinstalācijas izolācijas pretestības mērījumiem.
15	Akts par UAS iekārtas noregulēšanas darbu pabeigšanu un darbības pārbaudi.
15	Iekārtu sertifikāti, paneļa lietošanas instrukcija

## UAS MARKAS RASĒJUMU SARAKSTS

LAPA	LAPAS NOSAUKUMS
UAS - 1	Vispārīgie rādītāji.
UAS - 2	1. Stāva plāns
UAS - 3	Slēguma shēma
UAS - 4	Principiālā slēgma shēma
UAS - 5	Akumulatora baterijas ietilpību aprēķins
UAS - 6	Iekārtu un materiālu specifikācija
UAS - 7	Zonu sarakst

ŠT būvprojekta UAS daļa  
risinājumi atbilst Latvijas būvnormatīviem,  
kā arī citu normatīvo aktu prasībām

Madaras Ozoliņš  
(vārds, uzvārds)





3-00538  
(sertifikāta nr.)

08.2017  
(datums)

(paraksts)

**D 1/8**

- ├── Ugunsdzēsības signalizācijas sistēmas zonas numurs
- ├── Detektoru kārtas numurs
- └── Detektora apzīmējums: D- Dūmu detektors  
S- Siltuma detektors  
TD- Trauksmes poga

-  **Kontroles panelis**
-  **Rokas signalizācija**
-  **staru detektors**
-  **staru detektora vadības modulis**
-  **Instalācijas kabelis 2x0,8**
-  **Instalācijas kabelis E-30 2x0.8**
-  **Barošanas kabelis E-30 3x1.5**
-  **Sīrēna**

PASŪTĪTĀJS				
SIA "401 Logistic"				
PROJEKSTĀJS				
				
SIA "ZibensZelji"				
Oskara Katpaka 90-78, Lielā Aja LV-3017				
Tālrunis: +37126306452, fax: 63411606				
OBJEKTA NOSAUKUMS UN ADRESE				
<b>Minerālmēslu noliktava</b>				
Atsildznieku iela 33, Līpāja				
LAPAS NOSAUKUMS				
<b>Vispārīgie rādītāji</b>				
DATUMS	INĒĒNĀJUMA UAS	INĒĒNĀJUMA UAS-1	INĒNĀJUMA UAS-7	MĒROGSKALA
08.2017	UAS	UAS-1	UAS-7	B/N
TEHNISKAIS	M. Ozoliņš			ID

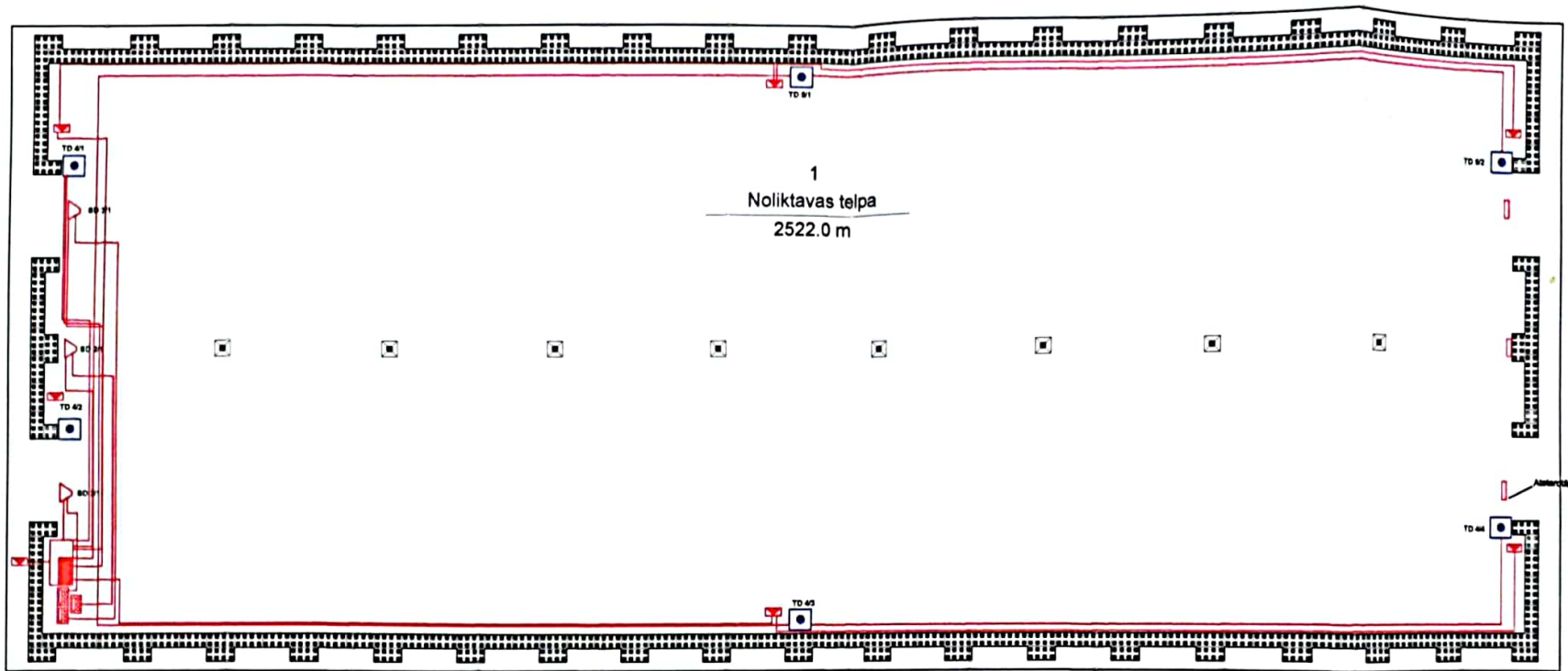

- Kontrolas panelis
- Dūmu detektors
- Rakas signālzāģe
- staru detektors
- staru detektors vadības modulis
- Instalācijas kabeļi 2x0.8
- Instalācijas kabeļi 3x0.8
- Bēršanas kabeļi 3x0.8
- Kabeļi

Telpu ekvipāžija:

Nr	TELPAS NOSAUKUMS	m <sup>2</sup>
1.1	Noliktavas telpa	2522.0
1. STĀVS KOPĀ:		2522.0 m <sup>2</sup>

PASŪTĪTĀJS:  
**SIA "401 Logistic"**

PROJEKTĒTĀJS:  
**ZIBENS ZEĻĻI**

SIA "ZibensZeļļi"  
Oskars Kalpeka 90-78, Liepāja LV-3017  
Tālrunis: +37126305452, fax: 63411606

OBJEKTA NOSAUKUMS UN ADRESE:  
**Minerālmēslu noliktava**  
"Atslēdznieku iela 33, Liepāja

LAPAS NOSAUKUMS:  
**1. Stāva plans**

DATUMS	PROJEKTA DAĻA	PAŠĀRĀMA NR	LAPU NR	MĒROGB
02 2017	UAS	UAS-2	UAS-7	1:250
IZSTRĀDĀJA			M. Ozoliņš	ID

STĀVS	ZONAS	TELPU NOSAUKUMS
1.STĀVS	1	Noliktavas telpa
	2	Noliktavas telpa
	3	Noliktavas telpa
	4	Trauksmes poga
	5	Trauksmes poga

PASŪTĀJS:				
SIA "401 Logistic"				
PROJEKTAĪRS:				
				
SIA "ZibensZelji"				
Oskara Kalpaka 90-78, Līpāja LV-3017				
Tālrunis: +37126306452; fax: 63411606				
OBJEKTA NOSAUKUMS UN ADRESE:				
Minerālmēslu noliktava				
Atsēdznieku iela 33, Līpāja				
LAPAS NOSAUKUMS:				
Zonu saraksts				
DATUMS	PROJEKTA DAĻA	FAZĒJUMA NR.	LAPU NR.	MĒROGS
08.2017	LIAS	LIAS-7	LIAS-7	BA1
IZSTRĀDĀJA	M. ČERČIS			ID



## IZPILDDOKUMENTĀCIJA

- Projektētājs:** SIA "Zibenszeļi"  
(reģ. nr. LV42103039994, BKRA nr. : 7638-R, O.Kalpaka 90-78, Liepāja)
- Pasūtītājs:** SIA LSEZ „DUNA”  
(reģ. nr. 42103000026, Atslēdznieku iela 29, Liepāja)
- Būvobjekts:** Beramo kravu noliktava, Ziemas osta pietātnē nr.52

### AUTOMĀTISKĀ UGUNSGRĒKA ATKLĀŠANAS UN TRAUKSMES SIGNALIZĀCIJAS SISTĒMA- UAS TEMPERATŪRAS KONTROLE

Valdes priekšsēdētājs  
Būvprojekta UAS sadaļas vadītājs

A handwritten signature in blue ink, consisting of a large, stylized 'O' followed by a diagonal stroke.

Madars Ozoliņš

Liepāja, 2015.

IZPILDDOKUMENTĀCIJAS SATURA RĀDĪTĀJS

LAPA	LAPAS NOSAUKUMS
1	Būvkomersanta reģistrācijas apliecība.
2	UAS Izbūves darbu vadīšanas sertifikāts.
3	Paskaidrojuma raksts
4	Vispārīgie rādītāji.
5	Noliktavas plāns
6	Slēguma shēma
7	Tipveida slēguma shēma
8	Iekārtu un materiālu specifikācija
9	Zonu saraksts
10	Ugunsdrošībai nozīmīgas inženiertehniskās sistēmas pieņemšanas akts.
11	Atbilstības deklarācija.
12	Akts par UAS sistēmu samontēto iekārtu, ierīču un materiālu saraksts.
13	Akts par UAS sistēmas montāžas darbu pabeigšanu.
14	Akts par UAS iekārtas elektroinstalācijas izolācijas pretestības mērījumiem.
15	Akts par UAS iekārtas noregulēšanas darbu pabeigšanu un darbības pārbaudi.
16	Iekārtu sertifikāti

## Paskaidrojuma raksts

Objektā, beramo kravu noliktava Ziemas ostas piestātnē nr.52, Liepāja, ugunsdrošības signalizācijas sistēma ar temperatūras kontroli uzstādītā uz pasūtījuma pamata

Temperatūras kontroles sistēma tiek pieslēgta pie ugunsdrošības signalizācijas kontroles paneļa Smartlaine 020. Panelis spēj atpazīt trauksmes, kā arī bojājumu signālus gan aparatūrai, gan ugunsdrošības signāldevēju starā, un parādīt tos uz displeja. Trauksmes gadījumā pults izdod skaņas signālu ar uzstādīto ugunstrauksmes sirēnu MR300 palīdzību.

Lai operatīvi varētu izsekot kurā noliktavā pacēlusies temperatūra līdz kritiskajai robežai, noliktavā ir uzstādīti temperatūras kontrolētāji – termodevēji un kontrolieris ATR 121-141. Kontrolieris ATR 121-141 ir ieregulēts lai nostrādātu pie graudu sakaršanas temperatūras (40 grādi), Kontrolieris ATR 121-141 ir savienots ar siltuma devēju, kuri kontrolē graudu temperatūru. Siltuma devēji tiks iesprausti uzglabātajos birstošajos produktos.

Iekārtas rezerves barošana tiek nodrošināta ar divām 12V/17Ah akumulatoru baterijām, kas garantē sistēmas normālu funkcionēšanu darba režīmā 72 stundas un trauksmes režīmā vismaz 30 minūtes. Trauksmes pogu un sirēnas kabeļi ir vilkti pa griestiem un sienām. Rokas devēju ķēdes galā tiek uzstādīts ķēdes gala elements – rezistors.

Sastādīja:









M.Ozoliņš

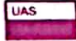

## UAS MARKAS RASĒJUMU SARAKSTS

LAPA	LAPAS NOSAUKUMS	MĒROGS	DATUMS	PIEZĪMES
UAS-1	Vispārīgie rādītāji.		08.2015	
UAS-2	Noliktavas plāns	B/M		
UAS-3	Slēguma shēma	B/M		
UAS-4	Tipveida slēguma shēma	B/M		
UAS-5	Iekārtu un materiālu specifikācija	B/M		
UAS-6	Zonu saraksts	B/M		

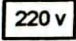
**PIEŅEMTIE APZĪMĒJUMI:**

-  - Ugunsdzēsības signalizācijas kontroles panelis
-  - siltuma detektors
-  - kontrolieris
-  - signālu kabelis 2x0,8
-  - Ugunsizturīgs kabelis FE180/E30 2x0,8
-  - elektrosadales skapis
-  - Ugunsdzēsības sirēna
-  - Trauksmes poga

**IEKĀRTU MARKĒJUMA ATŠIFRĒJUMS:**

- T1/1
- Detektora kārtas numurs zonā
  - Ugunsdzēsības signalizācijas sistēmas zonas numurs
  - Detektora apzīmējums: T-siltuma detektors

ŠT būvprojekta UAS daļa  
risinājumi atbilst Latvijas būvnormatīviem,  
kā arī citu normatīvo aktu prasībām

\_\_\_\_\_  
Madars Ozoliņš  
(vārds, uzvārds)

\_\_\_\_\_  
72 - M - 70/14  
(sertifikāta nr.)

08.2015  
(datums)

\_\_\_\_\_  
(paraksts)

 Oskara Kalpeka 90-78, Liepāja LV-3017 tel:26305452; fax:63411606		Pasūtītājs: LSEZ "DUNA" ATSLĒDZNIĒKU IELA 29, LIEPĀJA Nr.3401		
		Objekts: Beramo kravu noliktava Ziemas ostas pietātnē Nr.52		
Rasējums:		Stadija	Marka	Lapa
Izstrādāja	Madars Ozoliņš	TP	UAS	UAS-1

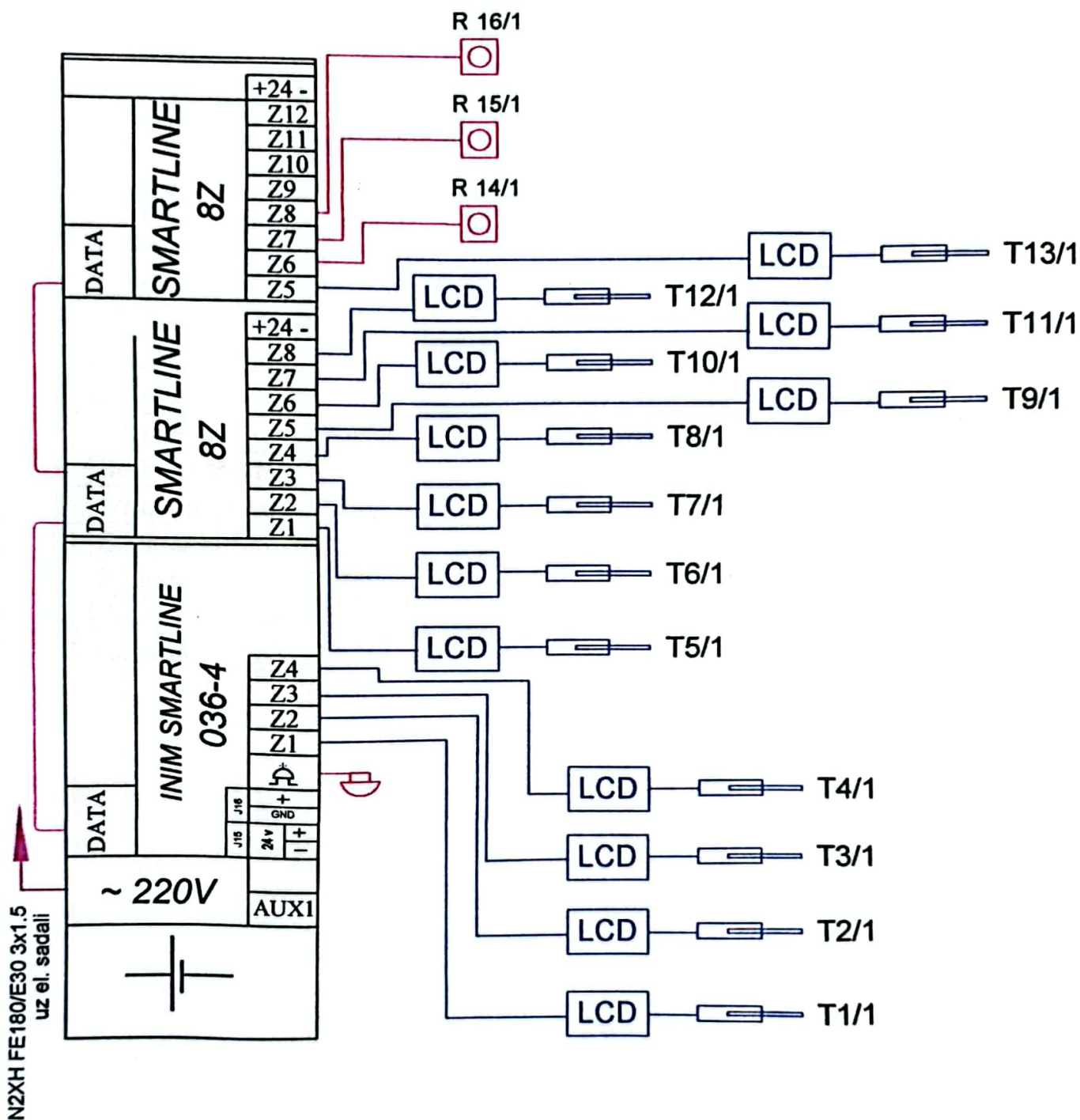

N2XH FE180/E30 3x1.5  
uz el. sadali

<p>Oskara Kalpaka 90-78, Līpāja LV-3017 tel: 26305452, fax: 63411606</p>		Pasūtītājs: LSEZ "DUNA" ATSLĒDZNIĒKU IELA 29, LIEPĀJA Nr.3401			
		Objekts: Beramo kravu noliktava Ziemas ostas pietātnē Nr.52			
Izstrādāja	Madars Ozoliņš	08.2015	Rasējums: Ugunsgrēka atklāšanas un trauksmes sistēmas principiālā slēguma shēma		
			Stadija	Marka	Lapa
			TP	UAS	UAS-3

Zonas Nr.	Stāvs	Telpu numuri.
1	1.stāvs	Beramkravu noliktava Nr.1
2	1.stāvs	Beramkravu noliktava Nr.1
3	1.stāvs	Beramkravu noliktava Nr.1
4	1.stāvs	Beramkravu noliktava Nr.1
5	1.stāvs	Beramkravu noliktava Nr.1
6	1.stāvs	Beramkravu noliktava Nr.1
7	1.stāvs	Beramkravu noliktava Nr.1
8	1.stāvs	Beramkravu noliktava Nr.1
9	1.stāvs	Beramkravu noliktava Nr.1
10	1.stāvs	Beramkravu noliktava Nr.1
11	1.stāvs	Beramkravu noliktava Nr.1
12	1.stāvs	Beramkravu noliktava Nr.1
13	1.stāvs	Beramkravu noliktava Nr.1
14	1.stāvs	Beramkravu noliktava Nr.1 - trauksmes poga
15	1.stāvs	Beramkravu noliktava Nr.1 - trauksmes poga
16	1.stāvs	Beramkravu noliktava Nr.1 - trauksmes poga

 Oskara Kalpaka 90-78, Liepāja LV-3017 tel:26305452, fax:63411606			Pasūtītājs: LSEZ "DUNA" ATSLĒDZNIĒKU IELA 29, LIEPĀJA Nr.3401					
			Objekts: Beramo kravu noliktava Ziemas ostas pietātnē Nr.52			Stadija	Marka	Lapa
Izstrādāja: Madars Ozoliņš			Rasējums: Zonu saraksts			TP	UAS	UAS-6
08 2015								

# SmartLine ugunsdrošības paneļa lietošanas instrukcija

## 1. Ražotājs:

INIM ELECTRONICS  
Itālija

## Izplatītājs:

A/S Sta Grupa, Rīga Maskavas iela 227  
Tāl.: +37167812400  
<http://www.sta.lv>  
[info@sta.lv](mailto:info@sta.lv)

## 2. Informācija par ierīci:

SmartLine konvencionālais Ugunsdrošības signalizācijas panelis.

## 3. Ugunsdrošības paneļa lietotāja saskarsmes apraksts:

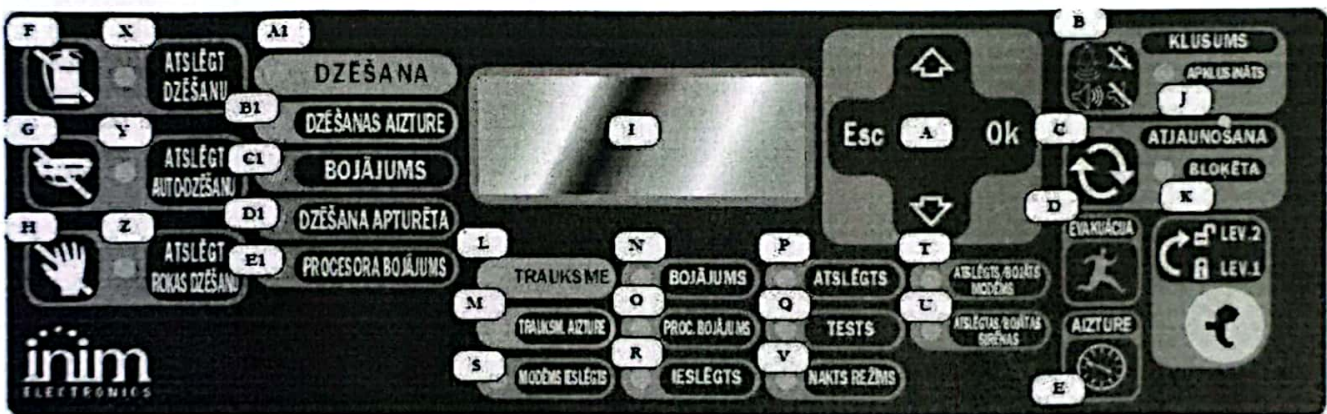

Zīm.1

Pogu nosaukums	Pieejas līmenis 1	Pieejas līmenis 2 (pagriežot atslēdziņu)
[A] Pārskata pogas ▲ / ▼ / OK / ESC		
[B] KLUSUMS	Nospiežot pogu „KLUSUMS”, tiek izslēgts paneļa zummers.	Nospiežot „KLUSUMS” pogu, tiek apklusnātas visas aktīvās paneļa izejas. Izejas paliks apklusinātajā režīmā līdz notiks jauns notikums, kas iedarbinās izejas. Nospiežot vēlreiz pogu „KLUSUMS” tiks noņemts apklusinājums.
[C] ATJAUNOŠANA		Nospiežot pogu „ATJAUNOŠANA” panelis atgriezīsies gaidošā režīmā, atslēdzot visus aktīvus notikumus (trauksmes, bojājumus, u.c.)
[D] EVAKUĀCIJA	Nospiežot šo pogu PIRMS-TRAUKSMĒS stāvoklī, panelis ignorēs aizturi, iedarbinot visas aktīvās izejas, ģenerējot trauksmi.	Nospiežot šo pogu gaidošajā režīmā, panelis ģenerēs trauksmi.
[E]		Nospiežot šo pogu PIRMS-TRAUKSMĒS režīmā, tiks palielināts laiks (tiek programmēts) līdz

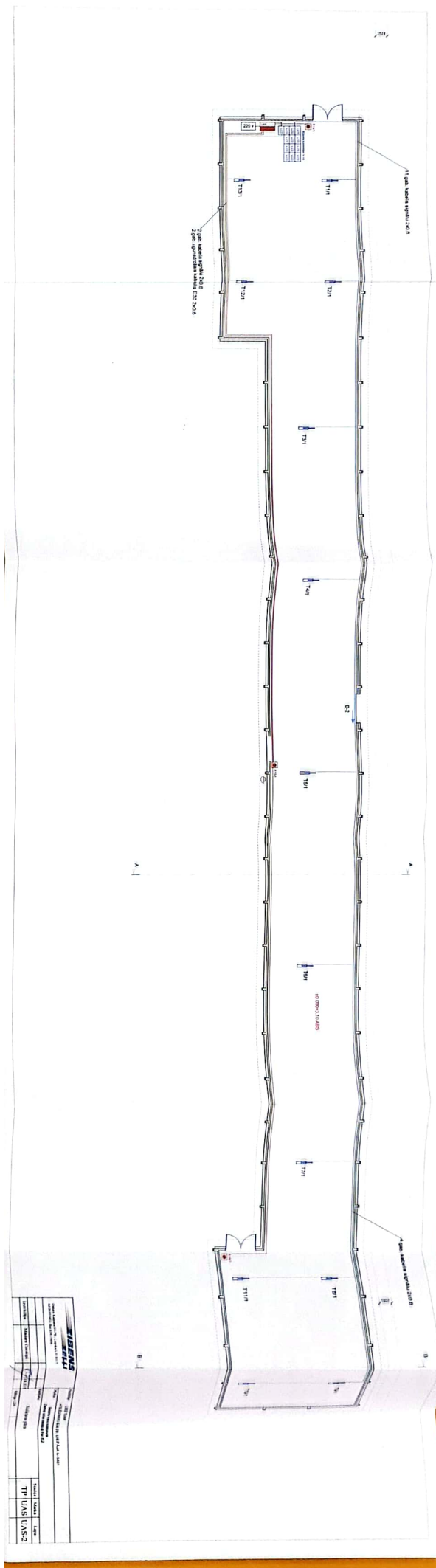

<p><b>INŽENĖRIJA</b>          Inžinerinė bendrovė, įmonė su apribota atsakomybe          UAB "INŽENĖRIJA" (UAB "Engineering")          Adresas: Vilnius, Naugardų g. 10, LT-01102          Tel. nr.: +370 (0)5 274 44 44          Faksas: +370 (0)5 274 44 45          Elektroninis paštas: info@inzeneria.lt</p>		
Projektas:	Objektas:	Darbo kodas:
2-SVU	SVU	JIL
2-SVU	SVU	JIL



SIA "Drošības birojs"  
Graudu ielā 27/29, Liepāja, LV 3401, Latvija  
Reg.Nr. LV 42103045473  
Tel.: (371) 63407010; Fakss: (371) 63407011

## **IZPILDDOKUMENTĀCIJA**

***Ugunsgrēka atklāšanas trauksmes signalizācijas sistēmas***

***Pasūtītājs: SIA LSEZ "Duna" Reg.Nr. 42103000026***

***Objekts: Noliktava Nr.5, Atslēdznieku ielā 33, Liepāja***

***Izpildītājs: SIA "Drošības birojs"***

***Projekta marka: UAS***

***Liepāja 2016.gads***

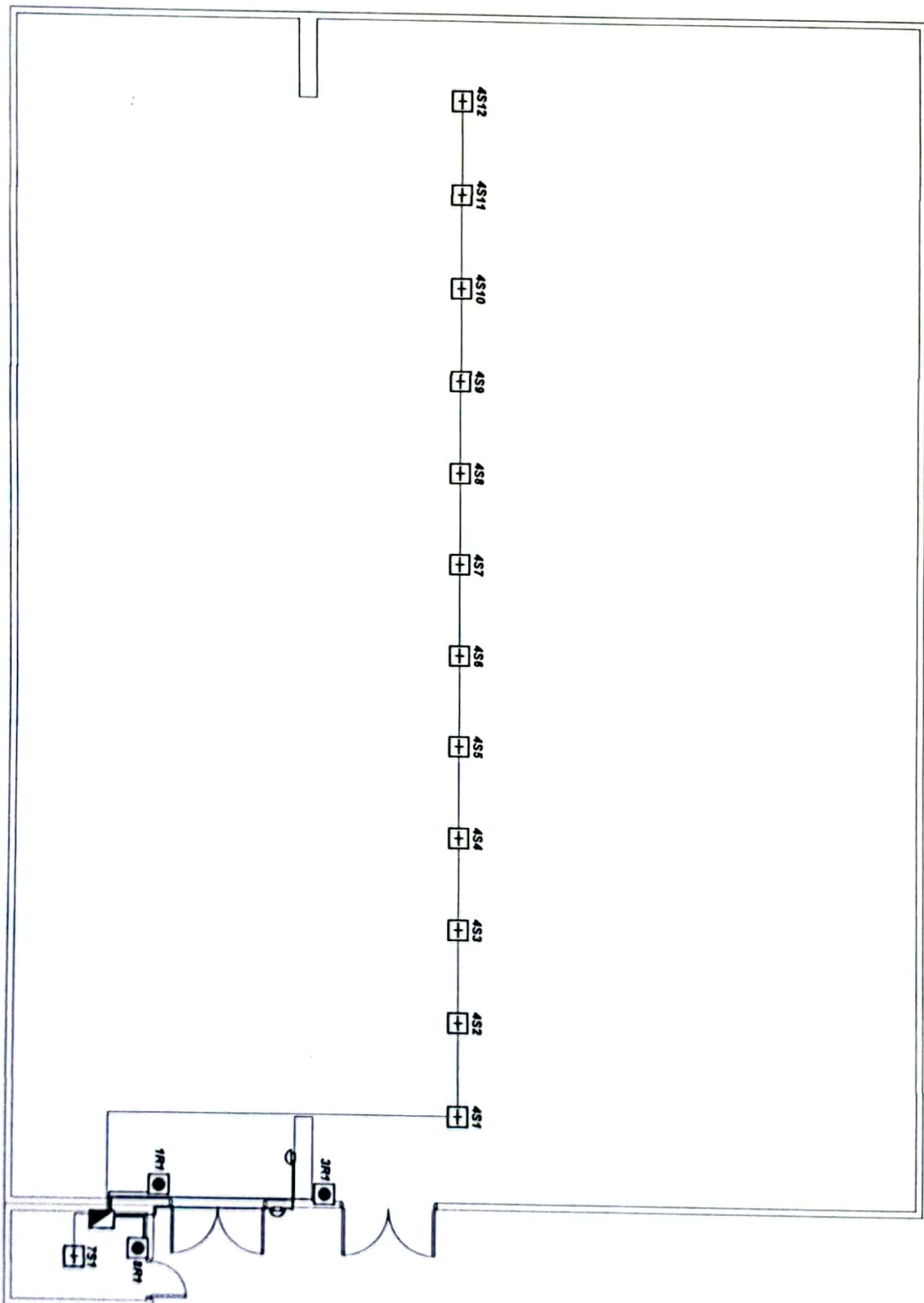

- DIENĒTĀPZĪMĒJUMI**
- ▣ 4S1 Corolla Benui J408-8
  - ▣ 4S2 Silurva detektors NIB 323-3
  - ▣ 1P1 Ugurzinātājsmeņa poga PP/3P
  - ▣ 1P2 Ugurzinātājsmeņa poga PP/3P
  - ▣ 1P3 Ugurzinātājsmeņa poga PP/3P
  - Silurva SL-150
  - Kabelis L.VY10V 1x2x0,8
  - Kabelis JE-KH0H PE-100E30
  - 402 Zona / Dev. Spas / Dev. Nr.

**DROŠĪBAS**

SIA "Drošības Drošs"  
 Graudu ielā 27/28  
 Lielāka LV-3407  
 Rn 63407010  
 fax 63407011

**Pasūtītājs:** LSEZ SIA "Dvums" reģ. Nr. 4070300000278

**NOĪRĀTĀVA Nr. 5, AINĀRDNĪEKU IELĀ 33.**

Amats	Uzvārdi	Pārvalsts	Dat.	Lūgumsraksta aizpildīšanas prasības signālizācijas sistēmas	Stāvokļa L
Proj. d. vad.			12.16		
Izstrādāja	A. Pasaļins		12.16	Montāžas shēma	ID

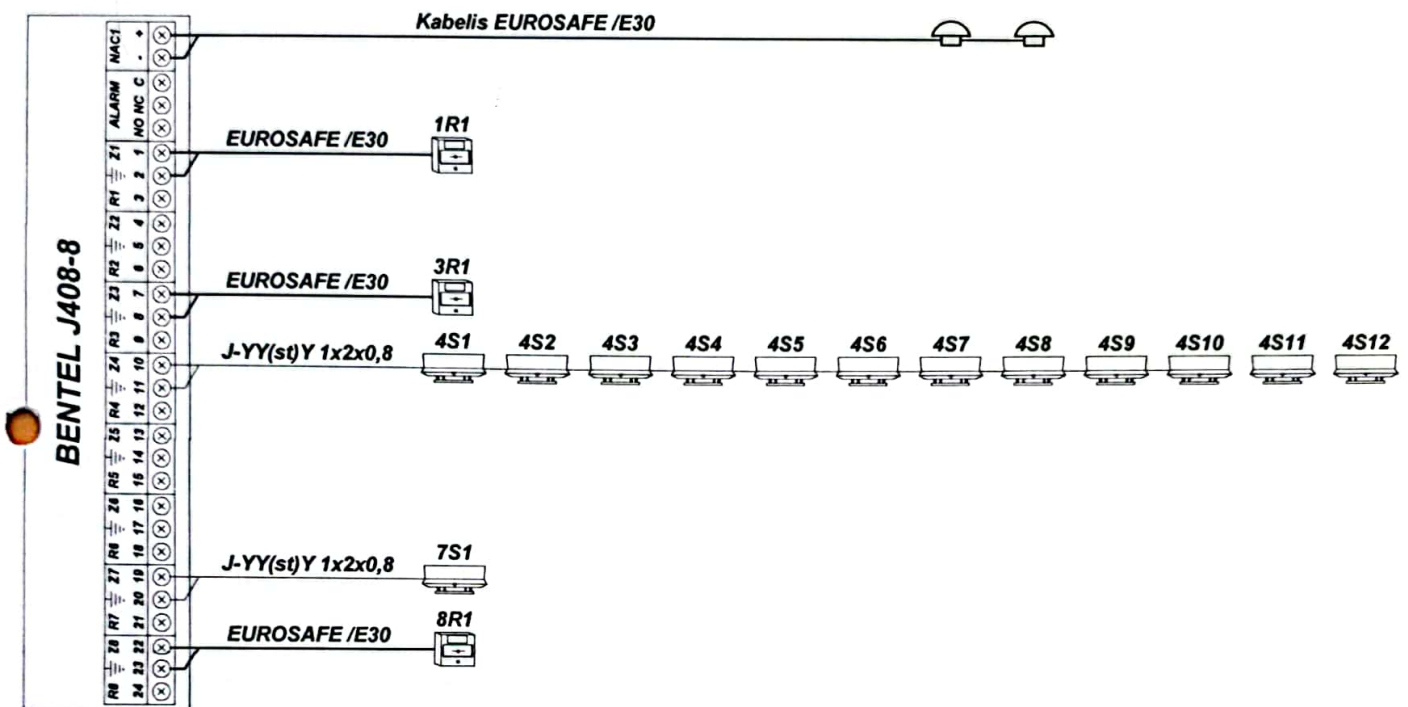

 <p>SIA "Drošības birojs"          Graudu ielā 27/29,          Liepāja, LV-3401          tel.63407010          fax 63407011</p>	Pasūtītājs:		LSEZ SIA "Duna" reģ.Nr.40103000026					
	Noliktava Nr.5, Atslēdznieku ielā 33, Liepāja							
	Amats	Uzvārds	Paraksts	Dat.	Ugunsgrēka atklāšanas trauksmes signalizācijas sistēmas	Stadija	Lapa	Lapas
Proj.d.vad.			12.16	Kontroles paneļa pieslēguma shēma	ID	2		UAS
Izstrādāja	A.Pastuhs		12.16					



## Cilpu komponentu pieslēguma shēma

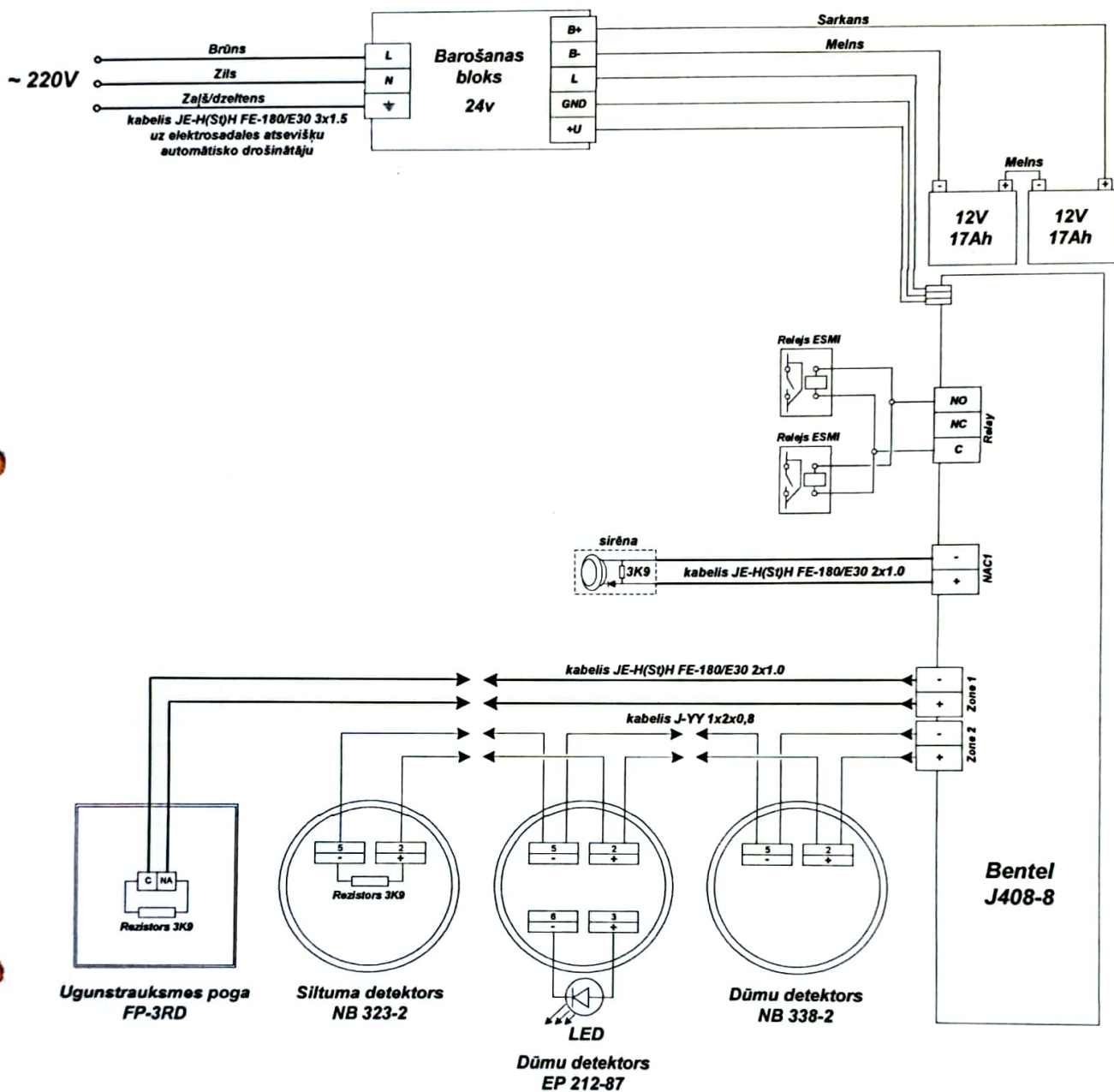

 <p>SIA "Drošības birojs" Graudu ielā 27/29, Liepāja, LV-3401 tel.63407010 fax 63407011</p>	Pasūtītājs: LSEZ SIA "Duna" reģ.Nr.40103000026					
	Noliktava Nr.5, Atslēdznieku ielā 33, Liepāja					
	Amats	Uzvārds	Paraksts			
Proj.d.vad.			12.16			
Izstrādāja	A.Pastuhs		12.16			
Ugunsgrēka atklāšanas trauksmes signalizācijas sistēmas			Stadija	Lapa	Lapas	Marka
Cilpu komponentu pieslēguma shēma			ID	3		UAS

## Ugunsdrošības signalizācijas zonu saraksts

Zonas Nr.	Nosaukums
1	Ugunstrauksmes poga pie vārtiem
2	Rezerve
3	Ugunstrauksmes poga pie vārtiem
4	Noliktava
5	Rezerve
6	Rezerve
7	Paļģtelpa
8	Ugunstrauksmes poga paļģtelpā

### Rīcība signalizācijas nostrādes gadījumā

- 1 Trauksmes gadījumā Bentela atslēgu pagrieš pa labi, sirēnas apklusina nospiežot pogu /KLUSUMS/ (deg attiecīgās zonas lampa /ZONA TRAUKSME/)
  - 2 Apsekot telpas kuras atrodas nostrādājušajā zonā, noskaidrot, kas ir trauksmes iemesls attiecīgajā zonā. (Iemesls varbūt ne tikai dūmi, bet arī nospieštas ugunstrauksmes poga)
  - 3 Pēc telpas izvēdināšanas vai nospieštas pogas atjaunošanas (ar atslēgu) nospieš /NONEMŠANA/. Vēlams noskaidrot, kas nospiešis pogu.
  - 4 Ja kādai zonai iedegas dzeltenā lampa /BOJAJUMS/, par to jāinformē apkalpojošam personālam.
  - 5 Dzeltenā lampa /ATSLEGSANA/ nozīmē, ka attiecīgā zonā ir nobloķēta, par to jāinformē apkalpojošam personālam
- Ugunsgrēka gadījumā zvanīt 112**