

PIELIKUMS Nr. 2.2.

INVESTĪCIJU PLĀNS 2015.-2020.GADAM

Saturs

Ievads	
Liepājas pilsētas investīciju projekti 2015.-2020.gadam	
Liepājas pilsētas integrētie teritoriju investīciju (ITI) projekti	
Pielikums Investīciju plānam 2015.-2020.gadam	
	Liepājas pilsētas attīstības tendences demogrāfisko, sociālo, ekonomisko, vides un klimata pārmaiņu un lauku-pilsētu izaicinājumu risināšanai integrēto teritoriālo investīciju (ITI) ietvaros

Ievads

Investīciju plāns 2015.-2020.gadam ir neatņemama Liepājas pilsētas Attīstības programmas sastāvdaļa un plānotie investīciju projekti sasaistās ar Rīcības plānā definētajām rīcībām. Atbilstoši normatīvajam regulējumam Investīciju plāns 2015.-2020.gadam tiks aktualizēts katru gadu ar Liepājas pilsētas domes lēmumu, nemainot Attīstības programmas stratēģisko daļu. Investīciju plāna aktualizācijas nepieciešamību nosaka tā izpildes progress, kārtējam gadam apstiprinātais pašvaldības budžets un pieejamais ES fondu finansējums.

Investīciju plāns parāda no 2015. līdz 2020.gadam plānotos investīciju projektus, kuriem papildus pašvaldības ikgadējam budžetam ir nepieciešams ārējais finansējums (rīcības, kuras var tikt realizētas bez ārējā finansējuma piesaistes, piemēram, organizatoriska rakstura vai funkcionālas izmaiņas – ir ietverti Rīcību plānā un neatspoguļojas Investīciju plānā). Datiem par projekta indikatīvajām izmaksām ir informējošs raksturs, to noteikšanai šajā plānošanas stadijā vēl nav veikti sīki aprēķini. Pirms katra projekta īstenošanas tiks izstrādāta detalizēta projektu izmaksu tāme.

Investīciju plāna 2015.-2020.gadam aktualizētā redakcija ietver izvērstāku izklāstu attiecībā uz integrēto teritoriālo investīciju projektiem, saskaņā ar Vides aizsardzības un reģionālās attīstības ministrijas Informatīvajā ziņojumā "Par pilsētvides un policentriskās attīstības investīciju ieviešanas principiem Eiropas Savienības fondos 2014.-2020.gadam" (apstiprināts) ietvertajām prasībām. Informatīvajā ziņojumā ietvertā pieeja ir vērsta uz to, lai Liepājas pilsētai būtu iespēja īstenot investīciju projektus, kuri integrētā veidā risinātu dažādus jautājumus – demogrāfiskos, sociālos, ekonomiskos, vides, pilsētu un lauku mijiedarbības jautājumus. Plānotie ieguldījumi risinās pilsētā izglītības, sociālos, nodarbinātības, energoefektivitātes un saimnieciskās darbības veicinošus pasākumus.

Plānots/sagatavošanā - līdz tehniskās dokumentācijas akceptam, projekta pieteikuma gatavošanai ("mīksti" projektiem)

Realizācijā - projekti, kuriem ir uzsāktas darbības, neatkarīgi no tā - ir vai nav līgums ar finanšu dēvēju.

Pabeigts - piem., uzbūvēts, novadīts, nesaistot ar to - ir vai nav saņemts gala maksājums.

Nr. p.k.	Rezerves saraksts*	Projekta unikālais numurs	Projekta nosaukums	Atbildīgā institūcija	Projektā plānotās darbības	Rezultāti	Realizācijas termiņš	PROJEKTA STATUSS Plānots Realizācijā Pabeigts	Indikatīvais finansējums/kopējais (euro)	Ārējā finansējuma indikatīvais apjoms (ES fondi)	Avoti (ES fondi, Pašvaldības finansējums, Valsts finansējums, citi finanšu instrumenti)	ITI projekti	Atsauce uz papildinošo projektu (projekta unikālais numurs)	Atsauce uz Vid. term. prioritātēm (Att. virzieniem)	Atsauce uz Rīcības virzienu (Rīcības politiku)	Atsauce uz tematiku
1		Pr_1	Bioģeogrāfiskā noārdāmo atkritumu anairobās pārstrādes kompleksa izveide atkritumu poligonā „Kivītes”	SIA "RAS": Vides, veselības un sabiedrības līdzdalības daļa	Uzbūvēt ēku, uzstādīt nepieciešamās iekārtas un aprīkojumu bioloģiski noārdāmo atkritumu anairobās pārstrādes nodrošināšanai.	Nodrošināta atkritumu pārstrādes jauda 30 000 t/gadā.	2018.; 2019.; 2020.	Realizācijā	5 000 000		KF/Liepājas "RAS"	-	Pr_2	2.	2.1.	2.1.6.
2		Pr_3	Dabas un inženierzinātņu studiju programmu attīstība	Liepājas Universitāte	1. Izstrādātas un uzlabotas bakalaura, maģistra un doktora studiju programmas STEM studiju virzienos, kas ietver vieslektoru un jauno mācībspēku atbalstu – darba apmaksu un dzīvesvietas nodrošināšanu (10 jaunie speciālisti), jauno mācībspēku padziļināta apmācība (t.sk., mērķstipendijas, prakse ārvalstīs u.c.). 2. Atbalsts STEM studiju programmu īstenošanai angļu valodā (studiju kursu un materiālu izstrāde un aprobācija). 3. Ekotehnoloģiskā izglītība klimata pārmaiņām, izglītības moduļa "Klimata pārmaiņas" izveide LiepU. Moduļu studiju programmu izveide.	Augstākās izglītības sektora piesaistītais ārējais finansējums zinātniski pētnieciskajam darbam	2018.; 2019.; 2020.	1. Realizācijā 2. Realizācijā 3. Pabeigts	1 003 945		ERAF/ Valsts/ cits	-	Pr_4	1.	1.1.	1.1.7.
3		Pr_4	Dabas un inženierzinātņu studiju infrastruktūras attīstība	Liepājas Universitāte	1. Labiekārtotas auditorijas, ierīkota Dabaszinātņu studiju un pētījumu laboratorija. 2. Iegādāts un uzstādīts laboratoriju aprīkojums.	Augstākās izglītības sektora piesaistītais ārējais finansējums zinātniski pētnieciskajam darbam. Īstenoti projekti "Veicināt energoefektivitātes paaugstināšanu valsts ēkās", "Palielināt modernizēto STEM, tajā skaitā medicīnas un radošās industrijas, studiju programmu skaitu".	2019.	Pabeigts	1 572 574		ERAF/ Valsts/ cits	-	Pr_3 Pr_15 Pr_34	1.	1.1.	1.1.7. 1.1.8.
4		Pr_5	Doktorantūras skolas izveide	Liepājas Universitāte	1. Izveidots doktorantūras programmas pārvaldības modelis, kas integrēts Latvijas nacionālajā doktorantūras programmu pārvaldības platformā. 2. Veikta doktorantūras kopīgai realizācijai nepieciešamo resursu konsolidācija ar partneraugstskolām un zinātniskajiem institūtiem. 3. Izveidota doktorantūras skolas infrastruktūra Lielā ielā 14.	1. Palielināts vidējais zinātnisko publikāciju skaits uz vienu zinātniskā personāla PLE gadā. 2. Modernizēta doktorantūras skolas infrastruktūra. 3. Palielināts piesaistītais ārējais finansējums zinātniski pētnieciskajam darbam un mūžizglītības attīstībai. Izstrādāta kopīga 4 augstskolu doktorantūras prgramma "Izglītības zinātnes". kopīga ar RISEBA izstrādāta jauna doktora studiju programma "Mediju māksla un radošās tehnoloģijas"	2020.	1. Pabeigts 2. Realizācijā 3. Realizācijā	2 130 000		ERAF/ Valsts/ cits	-	Pr_11 Pr_90	1.	1.1.	1.1.7.
5		Pr_6	E-studiju infrastruktūras attīstība	Liepājas Universitāte	1. Labiekārtotas 10 auditorijas Lielā ielā 14. 2. Renovēti 945 kv.m. 3. Izveidota e-studiju laboratorija.	Palielināts piesaistītais ārējais finansējums zinātniski pētnieciskajam darbam un mūžizglītības attīstībai	2020.	1. Pabeigts 2. Pabeigts 3. Realizācijā	325 000		ERAF / Valsts/ cits	-	Pr_90	1.	1.1.	1.1.7.
6		Pr_7	Dalība Valsts pētījumu programmās Letonika: Latvijas vēsture, valoda, kultūra, vērtības, Inovatīvi risinājumi sociālajā telerehabilitācijā Latvijas skolās iekļaujotās izglītības kontekstā INOSOCITEREHI, NextIT, Nacionālā identitāte, EKOSOC-LV 5.2.9.apakšprojekts „Sociālās apziņas izmaiņu ietekme uz ekosistēmas pakalpojumu ilgtspējīgu nodrošinājumu"	Liepājas Universitāte	Piedalīties valstij nozīmīgu pētījumu īstenošanā.	Dalība pētījumu īstenošanā.	2017.	Pabeigts	250 000		Valsts	-	Pr_11	1.	1.1.	1.1.7.
7		Pr_8	Innovation for education for sustainable development: in a search for new approaches to foster implementation	Liepājas Universitāte	Pedagogu kvalifikācijas, aprīkojuma un pedagogijas teorijas un metodoloģijas pētījumi.	Veikti pētījumi.	2017.	Pabeigts	178 900		EEZ (Nacionālā Klimata politika)	-	Pr_11	1.	1.1.	1.1.7.
8		Pr_9	Inovatīvu pētījumu izstrāde privātā sektora vajadzībām un pētniecisko rezultātu komercializēšana, atbilstoši Viedās specializācijas stratēģijai	Liepājas Universitāte	Pētījumi sadarbībā ar komersantiem.	Piesaistīts LIAA finansējums prototipu izstrādei RAS.	2018.; 2019.; 2020.	Realizācijā	4 980		ERAF/ESF/Valsts	-	-	1.	1.1.	1.1.7.
9		Pr_10	Kompetences centrs kā zinātnisko institūciju un komersantu ilgtermiņa sadarbības platforma	Liepājas Universitāte	Industrijas pasūtītu pētījumu un produktu attīstības projektu īstenošana.	Privāto investīciju piesaiste studentu veiktajiem pētījumiem sadarbībā ar Kurzemes biznesa inkubatoru (KB) projekta "Kurzemes inovāciju granti studnetiem (KInGS)" ietvaros	2019.; 2020.	Realizācijā	250 000		ERAF/ESF/Valsts	-	-	1.	1.1.	1.1.7.
10		Pr_11	Erasmus+ Partnerību un stratēģisko partnerību projekti. Kopīgas maģistrantūras / doktorantūras programmas	Liepājas Universitāte	Sadarbības veidošana, kopīgu studiju programmu izveide, izglītības konkurētspējas veicināšana.	Augstākās izglītības sektora piesaistītais ārējais finansējums zinātniski pētnieciskajam darbam.	2018.; 2019.; 2020.	Realizācijā	400 000		ERASMUS+ / ESF	-	Pr_5 Pr_7 Pr_8 Pr_12	1.	1.1.	1.1.7.
11		Pr_12	Studentu un mācībspēku mobilitāte	Liepājas Universitāte	Veicināta ES mobilitāte.	Augstākās izglītības sektoram piesaistītais ārējais finansējums zinātniski pētnieciskajam darbam.	2018.; 2019.; 2020.	Realizācijā	300 000		ERASMUS+	-	Pr_11	1.	1.1.	1.1.7.
12	X	Pr_13	Mākslas un radošo industriju attīstība	Liepājas Universitāte	Izstāžu zāles iekārtošana Kūrmājas pr. 13.	Iekārta izstāžu zāle Kūrmājas prospektā 13.	2020.	Pabeigts	56 053		TIEK MEKLĒTAS FINANSĒJUMA IESPĒJAS	-	Pr_49 Pr_50 Pr_51 Pr_52	1.	1.1.	1.1.7.
13	X	Pr_16	Plānošanas dokumentu izstrāde	Būvvalde	Detālpārplānojuma izstrāde: 1. Ezera malai (teritorijai, ko norobežo Vecā ostmaļa, Ganību iela, Jaunā iela, Rudbāržu iela, Kungu iela un Liepājas ezera krasts). 2. Klaiņpēdas ielai 138. 3. K.Zāles laukumam.	Izstrādāti detālpārplānojumi pilsētai nozīmīgās teritorijās.	Realizācijas termiņš atkarīgs no perspektīvo attīstītāju interesēm un aktivitātēm	1.; 3. Plānots/sagatavošanā 2.Realizācijā	70 000		Pašvaldība	-	Pr_168	1.	1.4.	1.4.1.
14	X	Pr_17	Energoefektivitātes paaugstināšana Liepājas 2.mūzikas skolas ēkā Imantas ielā 8, Liepājā	Izglītības pārvalde: Attīstības pārvalde	1. Ārsienu siltināšana 200 mm biežumā. 2. Cokola siltināšana 100mm biežumā. 3. 1.stāva grīdu siltināšana 100mm biežumā. 4. Bēniņu pārseguma siltināšana 300mm biežumā. 5. Logu nomaina pret trīsstiklu pakešu logiem PVC rāmī. 6. Jaunu siltinātu ārdurvju uzstādīšana. 7. Elektroinstalācijas nomaina. 8. Mehāniskās ventilācijas ierīkošana.	1. Primārās enerģijas gada patēriņa samazinājums ēkā. 2. Siltumnecēfeka gāzu samazinājums gadā. 3. Vidējais siltumenerģijas patēriņš gadā.	2021.	Plānots/sagatavošanā	218 000	76 338	Pašvaldība/ tiek meklētas finansējuma iespējas/ ERAF (?)	Nē	Pr_33	1. 2.	1.3. 2.1.	1.3.1. 2.1.5.
15	X	Pr_18	Energoefektivitātes paaugstināšana SIA "Jaunliepājas primārās veselības aprūpes centrs" ēkā Aldaru ielā 20/24, Liepājā	Vides, veselības un sabiedrības līdzdalības daļa	SIA "Jaunliepājas primārās veselības aprūpes centrs" norobežojošo konstrukciju siltināšana, logu, durvju nomaina, ventilācijas, apkures sistēmas modernizācija	1.Primārās enerģijas gada patēriņa samazinājums ēkā. 2.Siltumnecēfeka gāzu samazinājums gadā.	Nav finansējuma avota	Plānots/sagatavošanā	850 000	722 500	TIEK MEKLĒTAS FINANSĒJUMA IESPĒJAS	-	Pr_20 Pr_169	2.	2.1.	2.1.5.

Nr. p.k.	Rezerves saraksts*	Projekta unikālais numurs	Projekta nosaukums	Atbildīgā institūcija	Projektā plānotās darbības	Rezultāti	Realizācijas termiņš	PROJEKTA STATUSS Plānots Realizācijā Pabeigts	Indikatīvais finansējums/kopējais (euro)	Ārējā finansējuma indikatīvais apjoms (ES fondi)	Avoti (ES fondi, Pašvaldības finansējums, Valsts finansējums, citi finanšu instrumenti)	ITI projekti	Atsauce uz papildinošo projektu (projekta unikālais numurs)	Atsauce uz Vid. term. prioritātēm (Att. virzieniem)	Atsauce uz Rīcības virzienu (Rīcības politiku)	Atsauce uz tematiku
16	X	Pr_19	Energoefektivitātes un renovācijas pasākumu īstenošana Piejūras slimnīcā	SIA "Piejūras slimnīca"	1. Nosiltinātas rentgena ēkas, ķīmijterapijas korpusa, galvenās ēkas. 2. Energoefektivitātes un renovācijas pasākumu īstenošana.	Nosiltināta un renovēta rentgena ēka, ķīmijterapijas korpus, galvenās ēka.	Informācija nav sniegta	1 000 000		ERAF/Valsts/PS	-	Pr_178 Pr_179	2.	2.1.	2.1.5.	
17	X	Pr_20	SIA "Vecleipājas primārās aprūpes centrs" rekonstrukcija	VPVAC; Vides, veselības un sabiedrības līdzdalības daļa	Renovēta VPVAC ēka (ietverta lifta izbūve, pieejamības risinājumi, energoefektivitāte).	Renovēta VPVAC ēka.	2020.	Plānots/sagatavošanā	400 000		TIEK MEKLĒTAS FINANSĒJUMA IESPĒJAS	-	Pr_169	2.	2.1.	2.1.5.
18		Pr_21	Liepājas vispārizglītojošo skolu modernizācija	Izglītības pārvalde	Liepājas Raiņa 6.vsk., Liepājas A.Puškina 2.vsk, DALP 5.vsk., J.Čakstes Liepājas 10.vsk. un Liepājas 12.vsk. modernizācija 1. Dabas zinību kabinetu skaita palielināšana Liepājas Raiņa 6. vsk. un Liepājas A.Puškina 2.vsk. 2. Ergonomiskas mācību vides attīstība visās projektā iesaistītajās izglītības iestādēs (2.vsk., 5.vsk., 6.vsk., 10.vsk., 12., vsk). 3. Skolas sporta laukuma modernizācija Liepājas Raiņa 6.vsk. 4. Sporta zāļu modernizācija un aprīkojuma iegāde Liepājas A.Puškina 2.vsk. un Liepājas Raiņa 6.vsk. 5. IKT aprīkojuma iegāde Liepājas A.Puškina 2.vsk. un Liepājas Raiņa 6.vsk.	1.Palielināts dabaszinību kabinetu skaits. 2. Veikta ergonomiskās mācību vides izveide. 3. Uzlabotas divas sporta zāles un veikta aprīkošana. 4. Uzlabots viens stadions. 5. Veikta IKT iegāde.	2017.; 2018.; 2019.	Pabeigts	6 499 293	5 284 373.63	ERAF/Pašvaldības/Valsts SAM 8.1.2.	Jā	Pr_93 Pr_94 Pr_23 Pr_25 Pr_26 Pr_65 Pr_174	1.	1.1.	1.1.3. 1.1.4.
19		Pr_22	Liepājas Valsts 1.ģimnāzijas attīstība par metodisko centru STEM un IKT jomā	Izglītības pārvalde	1. Reģionālā metodiskā centra izveide un aprīkošana, kurš sniedz atbalstu visām reģionā esošajām skolām; 2. Augstas klases IKT aprīkojuma iegāde un Wifi tīkla uzlabošana; 3. Ergonomiskas skolas vides attīstība; 4. Skolas sporta laukuma modernizācija ar teritorijas labiekārtošanu.	1. Izveidots un aprīkots reģionālais metodiskais centrs, kurš sniedz atbalstu visām reģionā esošajām skolām; 2. Iegādāts un uzstādīts IKT aprīkojums un uzlabots Wifi tīkls; 3. Izveidota ergonomiska mācību vide; 4. Uzlabots skolas sporta laukums; 5. Veikta teritorijas labiekārtošana.	2016.; 2017.; 2018.	Pabeigts	2 083 832	1 427 927.10	ERAF/ Pašvaldības/Valsts SAM 8.1.2.	Jā	Pr_93 Pr_94 Pr_23 Pr_24 Pr_25 Pr_26 Pr_65 Pr_174	1.	1.1.	1.1.2. 1.1.3.
20		Pr_23	Kompetenču pieejā balstīta izglītība	Izglītības pārvalde	1. Kompetenču pieejā balstīta vispārējās izglītības satura aprobācija un ieviešana. 2. Pedagoģu kompetenču pilnveide atbilstoši izglītības satura jauninājumiem. 3. Mācību procesā ieviesti jauni satura mācību materiāli digitālā formā, tai skaitā mācību atbalsta materiāli, informatīvās un metodiskās bāzes pilnveide iekļaujošas izglītības īstenošanai.	Pedagoģi ir ieguvuši jaunas kompetences un prasmes kvalitatīvai izglītības procesa nodrošināšanai.	2018.; 2019.; 2020.	Realizācijā	500 000		ESF/ Valsts/ Pašvaldība/ ERASMUS+ (Key Action 1 - Mācību mobilitātes)	-	Pr_21 Pr_22 Pr_28 Pr_30	1.	1.1.	1.1.5.
21		Pr_25	NEET jauniešu iesaiste izglītībā, darba tirgū, NVO un jauniešu centru darbībā ("PROTI un DARI!")	Attīstības pārvalde; p/a „Nodarbinātības projekti”	NEET jauniešu identifikācija, profilēšana un atbalsta pasākumi jauniešu iesaistīšanai izglītībā, virzīšanai darba tirgū vai iesaistīšanai NVO un jauniešu centru darbībā. Jaunieši- potenciālie labuma saņēmēji- 213.	Jaunieši ir iesaistīti izglītības sistēmā vai darba tirgū	2016.; 2017.; 2018.; 2019.; 2020.; 2021	Realizācijā	374 930	324 704	ESF/ Pašvaldība	-	Pr_21 Pr_22 Pr_28 Pr_30	1.	1.1.	1.1.2.
22		Pr_26	Karjeras plānošanas pasākumi izglītojamajiem	Izglītības pārvalde	1. Izstrādāt un īstenot karjeras attīstības atbalsta plānu. 2. Koordinēt skolas un karjeras konsultantus. 3. Karjeras izglītības metodiskās un informatīvās bāzes pilnveide. 4. Karjeras izvēles pasākumu īstenošana.	1.Pilnveidota metodiskā un informatīvā bāze. 2.Uzlabota pieeja karjeras atbalstam izglītojamajiem vispārējās un profesionālās izglītības iestādēs.	2018.; 2019.; 2020.	Realizācijā	668 591	668 591	ESF/ Valsts/ Pašvaldība	-	Pr_21 Pr_22 Pr_28 Pr_30 Pr_77	1.	1.1.	1.1.2.
23	X	Pr_28	Liepājas izglītības iestāžu mācību vides uzlabošana (15.vsk., 7.vsk., 8.vsk.)	Izglītības pārvalde	1.Dabaszinību kabinetu renovācija. 2. IKT aprīkojuma iegāde. 3. Ergonomiskās mācību vides izveide.	1. Izremontēti un aprīkoti dabaszinību kabineti 7.-9.klasēm - 8 gab. 2. Iegādātas IKT tehnoloģijas. 3. Uzlabota 4 skolu ergonomiskā vide, iegādātas jaunas mēbeles un veikts iekštelpu remonts.	2020.; 2021.	Realizācijā	2 903 012.01.	2 103 758.26	ERAF/Pašvaldības/Valsts SAM 8.1.2.	Jā	Pr_93 Pr_94 Pr_23 Pr_25 Pr_26 Pr_65 Pr_174	1.	1.1.	1.1.3. 1.1.4.
24	X	Pr_29	Pirmsskolu izglītības iestāžu piegulošo teritoriju labiekārtošana, t.sk., apgaismojuma rekonstrukcija, ierīkošana.	Izglītības pārvalde	Labiekārtota pirmsskolu izglītības iestādēm piegulošā teritorija: 1) Tehniskā projektēšana, 2) Ārēja apgaismojuma rekonstrukcija, 3) Rotāju un sporta laukumu sakārtošana, nojumu izveide, 4) Gājēju ceļu rekonstrukcija.	Ir labiekārtoti pirmsskolas izglītības iestāžu rotaļu laukumi.	2018.; 2019.; 2020.	Realizācijā	3 754 189		TIEK MEKLĒTAS FINANSĒJUMA IESPĒJAS	-	Pr_31 Pr_32	1.	1.1.	1.1.1.
25	X	Pr_31	Mācību līdzekļu un tehniskā aprīkojuma modernizācija pirmsskolas izglītības iestādēs.	Izglītības pārvalde	Aprīkotas pirmsskolas izglītības iestādes ar nepieciešamajiem mācību līdzekļiem un interaktīvām tehnoloģijām bērnu 21.gadsimta kompetenču attīstībai. Plānotās darbības: 1) Uzlabot PII aprīkojumu ar IKT- interaktīvām tāfelēm, skaņu aparāturu, ieviest e-klasi pirmsskolai; 2) Palielināt elektronisko mācību līdzekļu skaitu un klāstu. Plānotie labuma saņēmēji: 21 PII.	Pirmsskolas izglītības iestādēs ir pieejami moderni un mūsdienīgi mācību līdzekļi un ieviesta e-klase.	2018.; 2019.; 2020.	Plānots/sagatavošanā	448 362		TIEK MEKLĒTAS FINANSĒJUMA IESPĒJAS	-	Pr_29 Pr_32	1.	1.1.	1.1.1.
26	X	Pr_34	Zinātnes centra izveide bērniem un jauniešiem	Izglītības pārvalde	1. Izveidoti pilnībā modernizētu un aprīkoti izglītības ekselences centru Liepājā. 2. Paaugstināt izglītības kvalitāti STEM mācību priekšmetos. 3. Radīt modernu un aprīkotu mācību vidi ar motivētiem un kompetentiem pasniedzējiem/ekspertiem/konsultantiem. 4. Mērķtiecīgi pielietot IKT izglītības apgūvē. 5. Nodrošināt metodiskā centra funkcijas STEM un IKT jomā. 6. Nodrošināt karjeras izaugsmi un sadarbību ar vietējiem uzņēmējiem.	Izveidots moderns izglītības centrs.	2019.; 2020.; 2021.; 2022.; 2023.	Realizācijā	986 049	887 444	EEZ un Norvēģijas finanšu instrumenti (Programma "Pētniecība un izglītība") Pašvaldība Citi finanšu instrumenti Privātais sektors	-	Pr_15 Pr_4	1.	1.1.	1.1.2.
27		Pr_35	Liepājas kapsētu inventarizācija ar elektroniskas datu bāzes izveidi	Kapsētu pārvalde	1. Kapsētu inventarizācija. 2. Elektroniska datu bāze.	Izveidota elektroniska datu bāze.	2018.; 2019.; 2020.	Pabeigts	25 859		Pašvaldības finansējums	-	Pr_99 Pr_214 Pr_42 Pr_43	2.	2.1.	2.1.6.
28		Pr_38	Ūdenssaimniecības attīstība Liepājā, 6. kārtā	SIA "Liepājas ūdens"; Vides, veselības un sabiedrības līdzdalības daļa	Izbūvēt jaunus centralizētus kanalizācijas cauruļvadus dažādās vietās pilsētā, kur vēl nav pieejami centralizētās apgādes pakalpojumi (kopumā apm.10 km).	Nodrošināts pakalpojuma pieslēgums iedzīvotājiem.	2021.	Realizācijā	2 350 000		KF/Pašvaldības/SIA "Liepājas ūdens"	-	Pr_215 Pr_181	2.	2.1.	2.1.6.
29	X	Pr_39	Dzīvnieku patversmes izbūve 2.kārtā	Attīstības pārvalde; p/a „Nodarbinātības projekti”	1.Ventilācijas sistēmas izbūve "Kaķu mājai" 2. Patversmes ēkas siltināšana un jumta klājuma nomaiņa . 3.Garāžas pielāgošana patversmes vajadzībām (jumta nomaiņa) 4. Ventilācijas sistēmas izbūve patversmes galvenajā ēkā .	1. Izbūvēta ventilācija kaķu mājai 2. Nomainīts jumts garāžais ēkai. 3. Izbūvēta ventilācija galvenajā ēkā. 4.Uzlabosies patversmes galvenās ēkas un garāžas ēkas energoefektivitāte.	2018.; 2019.; 2020.; 2021.	Plānots/sagatavošanā	47 000		Pašvaldība	-	-	2.	2.1.	2.1.6.

Nr. p.k.	Rezerves saraksts*	Projekta unikālais numurs	Projekta nosaukums	Atbildīgā institūcija	Projektā plānotās darbības	Rezultāti	Realizācijas termiņš	PROJEKTA STATUSS Plānots Realizācijā Pabeigts	Indikatīvais finansējums/ kopējais (euro)	Ārējā finansējuma indikatīvais apjoms (ES fondi)	Avoti (ES fondi, Pašvaldības finansējums, Valsts finansējums, citi finanšu instrumenti)	ITI projekti	Atsauce uz papildinošo projektu (projekta unikālais numurs)	Atsauce uz Vid. term. prioritātēm (Att. virzieniem)	Atsauce uz Rīcības virzienu (Rīcības politiku)	Atsauce uz tematiku
30	X	Pr_40	Degradēto mazdārziņu teritoriju revitalizācija	Būvvalde; Nekustamā īpašuma pārvalde	Degradēto mazdārziņu teritoriju revitalizācija. Teritoriju labiekārtošana, pamata infrastruktūras izveide un nodrošināšana. (servisa punkti, ūdens, elektrības, sadzīves un lietus kanalizāciju inženiertīklu pievilkšana u.c.) Tosmares, Zaļās birzs mikrorajoni Pilotteritorijas : 1. Sila iela 7 (20 000 m2); 2. Skrundas iela 16 (92 000m2) vai Grīzupes iela 74 (14 600 m2).	Revitalizētas degradētās mazdārziņu teritorijas. Mazdārziņi aprīkoti ar mūsdienām atbilstošiem funkcionāliem risinājumiem.	Realizācijas termiņš atkarīgs no perspektīvo attīstītāju interesēm un aktivitātēm	Plānots/ sagatavošanā	71 000		TIEK MEKLĒTAS FINANSĒJUMA IESPĒJAS	-	-	2.	2.1.	2.1.3.
31	X	Pr_41	Dzīvnieku kapsētas izbūve (Talsu ielā 2, Liepājā)	Vides, veselības un sabiedrības līdzdalības daļa; Būvvalde	Lokālpilnojoama izstrāde 2020. Būvprojekta izstrāde 2021. 1.kārtas realizācija (~2ha):novadgrāvja un žoga izbūve, ceļu izveide, automašīnu stāvlaukuma izveide.	Izveidota dzīvnieku kapsēta 2 ha platībā.	2019.; 2020.; 2021; 2022.; 2023.	Plānots/ sagatavošanā	100 000		Pašvaldības finansējums	-	-	2.	2.1.	2.1.6.
32	X	Pr_42	Dienvidu kapsētas attīstība	Kapsētu pārvalde	Paplašināta kapsētas teritorija un veikta žoga rekonstrukcija.	Paplašināta kapsētas teritorija un rekonstruēts žogs.	Informācija nav sniegta	Plānots/ sagatavošanā	500 000		TIEK MEKLĒTAS FINANSĒJUMA IESPĒJAS	-	Pr_35	2.	2.1.	2.1.6.
33	X	Pr_43	Krematorija būvniecība Garnizona kapsētā	Kapsētu pārvalde	Izbūvēts krematorijs.	Izbūvēts krematorijs.	Informācija nav sniegta	Plānots/ sagatavošanā	1 850 000		TIEK MEKLĒTAS FINANSĒJUMA IESPĒJAS	-	Pr_35	2.	2.1.	2.1.6.
34	X	Pr_44	Apgaismojuma sistēmas modernizācija Liepājā 3. kārtā	Komunālā pārvalde	Sekojošu ielu apgaismojumu rekonstrukcija: 1.Loku iela (rekonstruējamā posma garums ~330 m.) 2.Raina ielas, Tīrgus ielas posmā no Rīgas ielas līdz Baseina ielai, Baseina iela posmā no Rīgas ielas līdz Iebrauktuvei ostas teritorijā, Kaiju ielas, Kroņu ielas posmā no Rīgas ielas līdz Raina ielai un posmā no Kaiju ielas līdz Aldaru ielai, Pīlādžu ielas, Jelgavas ielas posmā no Raina ielas līdz Kaiju ielai, Teodora Breikša ielas posmā no Tīrgus ielas līdz Kaiju ielai, Lāčplēša ielas, M.Gūtmaņa ielas, Kraukļu ielas, Kārja ielas, Lietuviēšu ielas, Kapēštas ielas posmā no Aldaru ielas līdz Kaiju ielai, Oskara Kalpaka ielas posmā no Baseina ielas līdz Kaiju ielai, Bateņijas ielas, Upmalas ielas (no Kapēštas ielas līdz Ipašumam Nr.12/16 Upmalas ielā), Akmeņu ielas, Puku ielas, Smilšu ielas, Auru ielas posmā no Lāčplēša ielas līdz Teodora Breikša ielai, Jelgavas ielas posmā no Raina ielas līdz 1905.gada ielai, T.Breikša iela posmā no Tīrgus ielas Auru ielai, Auru iela posmā no T.Breikša ielas līdz Jelgavas ielai, Akas iela (rekonstruējamā posma garums ~ 9786 m, t.sk.ietves izbūve). 3.Tīrgus no Rīgas līdz Baseina ielai, Esperanto, Drāšu, Teodora, Tosmares, F.Grīniņa, Metalurgu, Augustes, Emīlijas, 1905.gada iela no Rīgas līdz Jelgavas ielai (rekonstruējamā posma garums ~4054 m) 4. Cukura iela no Brīvības ielas līdz Dūņu ielai un Dūņu ielā (rekonstruējamā posma garums ~830 m); 5.Kroņu iela (rekonstruējamā posma garums ~180 m, t.sk. ietves izbūve); Ielu apgaismojumu izbūve/rekonstrukcija sekojošās ielās kopējais garums ~ 15 km: 6.Turaidas iela posmā Atmodas bulvāra līdz Pulkste Brieža ielai; Brīvostas iela; Rudbāzu iela; Cietokšņu iela; Kapsēdes iela (no Grīzupes ielas līdz "Pumac"); Silķu iela posmā no Krūmu ielas līdz Meža ielai; Ziemeļu iela posmā no Nolikavas ielas līdz Tāšu ielai; Miežu iela; Sķēdes iela; Ezermalas iela; Liedaga iela posmā no Klaipešas ielas līdz 2.vsk; Jaunā iela posmā no Zirņu ielas līdz Rudbāzu ielai; Alejas iela posmā no Jūrmalas ielas līdz Janševska ielai.	~30.6 km ielu posmu kopgarums, kuros rekonstruēti un jaunizbūvēti ielu apgaismojumi.	2018.; 2019.; 2020.	1_pabeigts, 2_realizācijā (daļēji), 3_realizācijā (daļēji), 4_plānots, 5_plānots, 6_realizācijā (daļēji)	2 354 099		TIEK MEKLĒTAS FINANSĒJUMA IESPĒJAS	-	Pr_213 Pr_47	2.	2.1.	2.1.5.
35	X	Pr_45	Daudzdzīvokļu namu iekšpagalmu labiekārtošana	Nekustamā īpašuma pārvalde	1. Labiekārtot ~ 30 iekšpagalmus. 2. Minimāli nepieciešamā apgaismojuma uzstādīšanai katrā daudzdzīvokļu nama iekšpagalmā, tai skaitā iekškvartāla renovācija starp Krūmu, Silķu, Mežu un Žagatu ielām Liepājā.	Sakārtoti un atjaunoti daudzdzīvokļu namu iekšpagalmi/ iekškvartāli.	2015.; 2016.; 2017.	Pabeigts attiecībā uz 30 iekšpagalmiem. Projekts turpinās 2018.g.	3 000 000		ŠOBRĪD NEREDZ PILNA APJOMA FINANSĒJUMU LAT - LIT	-	Pr_109	2.	2.1.	2.1.4.
36	X	Pr_46	Lietus ūdeņu novadīšanas sistēmas sakārtošana Liepājā	Komunālā pārvalde	1.Amatas iela (Dambja izveide - Amatas iela no Kungu līdz Ezera, Ezera iela no Amatas līdz E.Tisē ielai, E.Tisē iela no Ezera līdz Lauku ielai - kopējais posma garums ~1490 m (900 m+240 m+350 m), Dambja izveide un ielas izbūve virs dambja, divu sūkņu staciju izbūve un meliorācijas sistēmas izveide, kas sastāv no grāvjiem, drenāžas, ūdens savākšanas un novadīšanas kolektoriem. Gājēju veloceļa izbūve - Amatas iela (posmā no Salmu ielas līdz Kungu ielai) ~1.5 km; 2.Lietus ūdens kanalizācijas pārsūkņēšanas staciju rekonstrukcija: 1)Cukura ielā 2 (divu sūkņu nomainīšana, cauruļvadu rekonstrukcija + ēkas renovācija – apdares darbi, apkures, ventilācijas sistēmas un elektrotīklu rekonstrukcija) 2)Dzērves ielā 7 (3-u sūkņu nomainīšana, cauruļvadu + ēkas renovācija - apdares darbi, apkures, ventilācijas sistēmas un elektrotīklu rekonstrukcija); 3)Doņu ielā (sūkņētavas rekonstrukcija); 4)Čimnāzijas ielā (sūkņētavas rekonstrukcija); 5)Veidenbauma ielā (2-u sūkņu nomainīšana, palielinot to jaudu) .	1. Dambja un ielas izbūve ~1490 m garumā. 2. Rekonstruētas 5 lietusūdens pārsūkņēšanas stacijas.	2018.; 2019.; 2020.	1_plānots, 2_1_realizācijā (daļēji), 2_2_realizācijā (daļēji), 2_3_plānots, 2_4_plānots, 2_5_plānots	2 647 835		TIEK MEKLĒTAS FINANSĒJUMA IESPĒJAS LAT-LIT	-	Pr_144 Pr_153 Pr_154	2.	2.1.	2.1.6.
37		Pr_49	Bāriņu ielas vēsturiskā kompleksa "Kungu kvartāls" atjaunošana. Kungu ielas radošā kvartāla attīstības 2.kārta	Kultūras pārvalde; Attīstības pārvalde; Liepājas muzejs; SIA "Liepājas latviešu biedrības nams"	Atjaunot Bāriņu ielas vēsturisko kompleksu, nodrošinot vēsturiskā mantojuma saglabāšanu, izveidojot Hoijera madāmas interjera muzeju (izstrādājot satura koncepciju un veicot restaurāciju un priekšmetu iepirkumu), nodrošinot šķūņu pārbūvi un teritorijas labiekārtošanu. Atjaunot un pārbūvēt folkloras centra "Namiņš" ēku Bāriņu ielā 32, lai būtu iespējams nodrošināt latvisko ieražu svētku svinēšanu un meistarklases latvisko ieražu nodrošināšanai.	Atjaunots Bāriņu ielas vēsturiskais komplekss, izstrādāta satura koncepcija un izveidots Hoijera madāmas interjera muzejs, nodrošinot vēsturiskā mantojuma saglabāšanu, šķūņu pārbūvi un teritorijas labiekārtošanu. Atjaunota folkloras centra "Namiņš" ēka.	2021.; 2022.	Plānots	900 000		TIEK MEKLĒTAS FINANSĒJUMA IESPĒJAS	-	Pr_13 Pr_239	1.; 2.	1.3.; 2.2.	1.3.2.; 1.3.3.; 2.2.1.
38		Pr_50	Eiropas Savienības "Radošā Eiropa" projekts "Future DiverCities-Creativity in an Urban context"	Kultūras pārvalde	1. Radošo industriju un kultūras attīstība 2. Radošajās industrijās un kultūrā strādājošo kompetenču pilnveide un mobilitāte. 3. Nodrošināta starptautiska mobilitāte. 4. Nodrošināta kompetenču paaugstināšana. 5. Atbalstīt radošās darbnīcas, laboratorijas, starptautiskas rezidences Liepājā. 6. Veicināta Liepājas starptautiskā atpazīstamība un pievilcība kultūrā. 7. Nodibināta Liepājas radošo industriju biedrība. 8. Projekta ietvaros tiks izveidota mobila aplikācija Future DiverCities app, kur tiks iekļautas Liepājas radošo industriju un kultūras vietas. 9. Izveidots Liepājas radošo industriju klasteris. 10. Nodibināta Liepājas radošo industriju biedrība, kuras pārzinā ir klasteris. 11. Liepājas kultūras pārvalde sadarības turpināšana ar biedrību, lai veicinātu radošo industriju attīstību Liepājā.	1. Nodrošināts atbalsts radošās industrijās un kultūrā strādājošiem. 2. Nodrošināta starptautiska mobilitāte. 3. Nodrošināta kompetenču paaugstināšana. 4. Organizētas starptautiskas kultūras un mākslas laboratorijas. 5. Veicināta Liepājas starptautiskā atpazīstamība un pievilcība kultūrā un radosās industrijās. 6. Nodrošināta kultūras pakalpojuma kvalitātes paaugstināšanās. 7. Izveidota sadarības tīkls/platforma. 8. Partnerorganizācija izveidos online aplikācijas formu. 9. Nodibināta Liepājas radošo industriju biedrība.	2020.	Realizācijā	80 000		Pašvaldības līdzfinansējums, Valsts (KM), Radošā Eiropa	-	Pr_13 Pr_217	1.; 3.	1.3.; 3.2.	1.3.3.; 3.2.2.

Nr. p.k.	Rezerves saraksts*	Projekta unikālais numurs	Projekta nosaukums	Atbildīgā institūcija	Projektā plānotās darbības	Rezultāti	Realizācijas termiņš	PROJEKTA STATUSS Plānots Realizācijā Pabeigts	Indikatīvais finansējums/ kopējais (euro)	Ārējā finansējuma indikatīvais apjoms (ES fondi)	Avoti (ES fondi, Pašvaldības finansējums, Valsts finansējums, citi finanšu instrumenti)	ITI projekti	Atsauce uz papildinošo projektu (projekta unikālais numurs)	Atsauce uz Vid. term. prioritātēm (Att. virzieniem)	Atsauce uz Rīcības virzienu (Rīcības politiku)	Atsauce uz tematiku
39		Pr_51	Veikt pētījumu par kultūras un radošo industriju ietekmi uz Liepājas ekonomiku (kā arī uz Kurzemes, valsts ekonomiku)	Kultūras pārvalde	Veikt pētījumu par Liepājas kultūras ekonomiku, nodrošinot ilgtspējīgu kultūras attīstību. Pētījuma metodoloģijas izstrāde sastāvēs no šādiem apakšuzdevumiem: 1. Radošo nozaru un uzņēmumu definēšana Liepājas kontekstā, ņemot vērā LV, ES u.c. definīcijas, NACE 2.red. utt. 2. Radošo nozaru resursu un dalībnieku Liepājā (un arī Kurzemes reģionā) – publiskās (t.sk. maksas) datu bāzes (CSP, Lursoft, u.c.) apzināšana. 3. Nozares dalībnieku identificēšanas aptaujas/ interviju veikšana, lai konstatētu, cik uzņēmumu strādā pēc NACE 2.red. klasifikatora, kas būtu uzskatāmi par kultūras / radošo nozaru pārstāvjiem. 4. Izstrādāt metodiku nozares kartēšanai. 5. Izstrādāt indikatorus mērīšanai, izstrādāt datu vākšanas metodiku. 6. Izstrādāt metodiku nozares ietekmes mērīšanai (gan ex-ante, gan novērtējot kārtējā gada rezultātu) makroekonomiski, reģionāli, izmantojot CBA metodes, teorijas un tehnikas. 7. Izstrādāt metodiku nozares attīstības plānošanai, kas būtu kvantitatīvu un kvalitatīvu metožu un tehniku kopums. Tas palīdzētu izveidot attīstības scenārijus, kas būtu palīgīdzeklis gan stratēģijas plānošanai, gan plānotās intervences novērtēšanai, gan indikatoru sistēmas izstrādei.	1. Veikt pētījumu par Liepājas kultūras patēriņu un ekonomisko ietekmi, nodrošinot ilgtspējīgu kultūras attīstību. 2. Izstrādāt Liepājas pilsētas kultūras nozares darbības plānu.	2020.	Realizācijā	25 000		Pašvaldības finansējums	-	Pr_13	3.	3.2.	3.2.2.
40		Pr_52	Attīstīt profesionālās mākslas koncertu, izrāžu u.c. radošo performanču pieejamību	Kultūras pārvalde	1. Pieejami augsta līmeņa pasākumi Liepājā. 2. Attīstīts kultūras tūrisma piedāvājums (aptuveni 34 pasākumi gadā, to skaitā pasākumi, kuri veicina Liepājas atpazīstamību Latvijā, piem., Lvas ciema svētki, festivāls Summer Sound, Liepājas modes svētki, Akti nakti, Eģelmūzikas festivāls, Pianisma zvaigžņu festivāls u.c.). 3. Tiks organizēti Latvijas 100-gades svinību pasākumi.	Organizēti pasākumi, nodrošināta profesionālās kultūras pieejamība Liepājā.	2015.; 2016.; 2017.; 2018.; 2019.; 2020.	Realizācijā	1 000 000		Pašvaldības ikgadējā budžeta ietvaros, ārvalstu vēstniecības	-	Pr_13	1.	1.3.	1.3.3.
41		Pr_53	Atjaunot tērpus un aprīkojumu tautu deju mākslas kolektīviem, vokālās mākslas kolektīviem, korim (pēc nepieciešamības)	Kultūras pārvalde	Atjaunoti tērpi Liepājas TMKC pakļautībā esošiem kolektīviem, nodrošināta kvalitatīva Liepājas daļība XXVI Vispārējos latviešu Dziesmu un XVI Deju svētkos 2018.gadā	Atjaunoti tērpi.	2018.	Pabeigts	35 000		Pašvaldības finansējums	-	Pr_55	1.	1.3.	1.3.2.
42		Pr_55	Atbalstīt amatiermākslas iniciatīvas Liepājā	Kultūras pārvalde	1. Ap 9 pasākumi, piem., Latviešu saulgrīžu svētki; Lvas ciema svētki; Jūras svētki; valsts nozīmes pasākumi; skvēru, ielu, parku vasaras kultūras programmas. 2. Ar 2015.gadu Jāņa Čakstes laukuma kultūras programma (Liepājas koru nakts koncerts, Liepājas tautas deju kolektīvu deju uzvedums, Liepājas folk. mūzikas un mediju mākslas latviešu tautiskā performance-koncerts). 3. Attīstīt radošos kvartālus, iespējams veicināt amatniecību.	Organizēti pasākumi, nodrošināta iedzīvotāju iesaiste amatiermākslas aktivitātēs.	2015.; 2016.; 2017.; 2018.; 2019.; 2020.	Realizācijā	70 000		Valsts Kultūrkapitāla fonds (VKKF)	-	Pr_53 Pr_57 Pr_59	1.	1.3.	1.3.2.
43		Pr_59	Vēsturisko tradīciju, ieražu saglabāšana un uzturēšana	Kultūras pārvalde	1. Organizēti ieražu tradīciju svētki. 2. Attīstīta kultūras mantojuma popularizēšana.	1. Organizēti ieražu tradīciju svētki. 2. Veicināta iedzīvotāju piederības sajūta un valsts griba.	2015.; 2016.; 2017.; 2018.; 2019.; 2020.	Realizācijā	20 000		Valsts Kultūrkapitāla fonds (VKKF)	-	Pr_55	1.	1.3.	1.3.2.; 1.3.5.
44		Pr_60	Muzeja filiāles "Liepāja okupācijas režīmos" ēkas pārbūve	Attīstības pārvalde	Muzeja ēkas Klāva Uksteņa ielā 7/9, Liepājā, pārbūve saskaņā ar SIA "V Projekts" izstrādāto būvprojektu, samazinot primārās enerģijas patēriņu, izdevumus par ēkas siltumapgādi, kā arī nodrošinot ēkas energoefektivitāti, atbilstoši Latvijas būvnormatīvos noteiktajām prasībām.	Primārās enerģijas gada patēriņa un siltumnieka gāzu samazinājums.	2020; 2021; 2022.	Realizācijā	350 000	65 900	ERAF/Pašvaldības/ Valsts SAM 4.2.2.	-	Pr_60.1 Pr_68 Pr_250; Pr_134; Pr_232	1.	1.3.	1.3.2.
45		Pr_60.1	Ekspozīcijas "Liepāja okupācijas režīmos" modernizācija	Kultūras pārvalde (Liepājas muzejs)	1. Ekspozīcijas vizuālā, satura koncepcijas izstrāde. 2. Ekspozīcijas satura digitalizācija. 3. Ekspozīcijas iekārtošana.	1. Modernizēta ekspozīcija "Liepāja okupācijas režīmos". 2. Palielināties apmeklētāju skaits Liepājas muzejā.	2018.; 2019.; 2020.; 2021; 2022.	Plānots	120 000		TIEK MEKLĒTAS FINANSĒJUMA IESPĒJAS	-	Pr_68; Pr_67; Pr_60	1.	1.3.	1.3.2.
46		Pr_61	Liepājas muzeja vēsturiskās vannas istabas atjaunošana un kurortoloģijai veltītas ekspozīcijas izveidošana	Kultūras pārvalde (Liepājas muzejs)	1. Atjaunota vēsturiskā vannas istaba. 2. Izveidota ekspozīcija.	1. Izveidota kurortoloģijas ekspozīcija Liepājas muzejā. 2. Palielināts Liepājas muzeja apmeklētāju skaits.	2020.	Plānots/ sagatavošanā	300 000		LAT-LIT pārrobežu sadarbības programma	-	Pr_68 Pr_67	1.	1.3.	1.3.2.
47		Pr_63	Jūrmieciņas muzeja izveide	Kultūras pārvalde; Attīstības pārvalde; Liepājas muzejs	Izveidots moderns, mūsdienīgs, interaktīvs, izglītojošs muzejs ar nozīmīgu Liepājas muzeja jūrmieciņas un piekrastes kultūras vēstures krājumu.	1. Izstrādāts būvprojekts. 2. Izveidots Liepājas Jūrmieciņas muzejs. 3. Palielināts Liepājas kultūras tūristu skaits.	2021.	Plānots	3 300 000		TIEK MEKLĒTAS FINANSĒJUMA IESPĒJAS	-	Pr_68	1.	1.3.	1.3.2.
48	X	Pr_64	Modernizēts Liepājas leļļu teātris	Kultūras pārvalde (Leļļu teātris)	Atjaunota Liepājas leļļu teātra materiālā bāze.	1. Atjaunota Liepājas leļļu teātra materiālā bāze. 2. Palielināts Liepājas leļļu teātra apmeklētāju skaits.	2018.; 2019.; 2020.	Realizācijā	200 000		TIEK MEKLĒTAS FINANSĒJUMA IESPĒJAS	-	-	1.	1.3.	1.3.2.
49	X	Pr_65	Liepājas Centrālās zinātniskās bibliotēkas rekonstrukcija un paplašināšana	Kultūras pārvalde (Liepājas CZB)	Renovēta un paplašināta Liepājas CZB un filiāles "Zaļā Birzs" atjaunošana.	Renovēta un paplašināta Liepājas CZB un filiāle "Zaļā birzs".	Pēc 2020.gada	Plānots/ sagatavošanā	3 000 000		TIEK MEKLĒTAS FINANSĒJUMA IESPĒJAS	-	Pr_66 Pr_21 Pr_22 Pr_28 Pr_30	1.	1.3.	1.3.2.
50	X	Pr_66	Atjaunots un uzlabots Liepājas CZB IT aprīkojums	Kultūras pārvalde (Liepājas CZB)	1. Atjaunots CZB IT aprīkojums (20 datori, multifunkcionāla iekārta, UPS iekārta). 2. Nodrošināta apmeklētāju pašapkalpošanās iespēja (Elektroniskie vārti, pašapkalpošanās izsniegšanas/saņemšanas automāts, pašapkalpošanās kopēšanas iekārta). 3. Vienotas elektroniskās kartes ieviešana. 4. Drošības sistēmas nodrošināšana.	Atjaunots CZB IT aprīkojums atbilstoši mūsdienīgas bibliotēkas prasībām.	Pēc 2020.gada	Plānots/ sagatavošanā	250 000		TIEK MEKLĒTAS FINANSĒJUMA IESPĒJAS LAT-LIT	-	Pr_65	1.	1.3.	1.3.2.
51	X	Pr_67	Turpināt Liepājas muzeja starptautisku izstāžu un ekspozīciju izstādīšanu	Kultūras pārvalde (Liepājas muzejs)	1. Palielināts Liepājas muzeja apmeklētājums. 2. Organizētas 20 starptautiskas izstādes un ekspozīcijas.	1. Organizētas 20 starptautiskas izstādes un ekspozīcijas. 2. Palielināts Liepājas muzeja apmeklētāju skaits.	2018.; 2019.; 2020.	Realizācijā	50 000		TIEK MEKLĒTAS FINANSĒJUMA IESPĒJAS	-	Pr_60 Pr_61 Pr_75	1.	1.3.	1.3.2.
52	X	Pr_68	Liepājas muzeja krājuma glabātuves nodrošināšana	Kultūras pārvalde (Liepājas muzejs)	Izveidot Liepājas muzeja krājuma glabātuvē 123 000 priekšmetu uzglabāšanai, veicot rekonstrukciju krājuma glabātuves ēkā (Silķu ielā 7): 1. ēkas visu stāvu esošo sienu plaisu stiprināšana; 2. kāpņu telpu plaisu stīpošana; 3. pagrabstāva un 1.stāva rekonstrukcija un labiekārtošana muzeja vajadzībām.	1. Rekonstruēta Liepājas muzeja krājuma glabātuves ēka Silķu ielā 7. 2. Izveidota Liepājas muzeja krājuma glabātuve. 3. Nodrošināta zinātniskā pētniecība.	2020.	Plānots/ sagatavošanā	570 000		TIEK MEKLĒTAS FINANSĒJUMA IESPĒJAS	-	Pr_60 Pr_61 Pr_75 Pr_63 Pr_284	1.	1.3.	1.3.2.
53	X	Pr_69	Finansējuma iespēju aktualizācija Liepājas teātra Mazās Zāles būvniecībai	SIA "Liepājas teātris"	1. Uzcelta Liepājas teātra mazā zāle (aptuveni 200 skatītāju vietām, aptuvenā platība – 1585 m2). 2. Jaunu darba vietu nodrošināšana. 3. Jauno režisoru un mākslinieku piesaiste Liepājai.	1. Izveidota Liepājas teātra mazā zāle. 2. Palielināts teātra apmeklētāju skaits. 3. Nodrošināta Liepājas teātra mākslinieciskā izaugsme.	Būvniecība pēc 2020.gada	Plānots/ sagatavošanā	3 500 000		TIEK MEKLĒTAS FINANSĒJUMA IESPĒJAS (būvniecībai)	-	Pr_71 Pr_150	1.	1.3.	1.3.3.

Nr. p.k.	Rezerves saraksts*	Projekta unikālais numurs	Projekta nosaukums	Atbildīgā institūcija	Projektā plānotās darbības	Rezultāti	Realizācijas termiņš	PROJEKTA STATUSS Plānots Realizācijā Pabeigts	Indikatīvais finansējums/kopējais (euro)	Ārējā finansējuma indikatīvais apjoms (ES fondi)	Avoti (ES fondi, Pašvaldības finansējums, Valsts finansējums, citi finanšu instrumenti)	ITI projekti	Atsauce uz papildinošo projektu (projekta unikālais numurs)	Atsauce uz Vid. term. prioritātēm (Att. virzieniem)	Atsauce uz Rīcības virzienu (Rīcības politiku)	Atsauce uz tematiku
54		Pr_69.1	Liepājas teātra izrāžu īstenošana Mazajā zālē, kā pastāvīgā spēles laukumā	SIA "Liepājas teātris"	4. Iestudēt vismaz 1 mazās formas izrādi sezonā alternatīvos spēles laukumos, Liepājā (līdz 200 skatītāju vietām).	1. Izveidota Liepājas teātra mazā zāle. 2. Palielināts teātra apmeklētāju skaits. 3. Nodrošināta Liepājas teātra mākslinieciskā izaugsme.	2018.; 2019.; 2020.	Realizācijā	60 000		Pašvaldības dotācija, pašu ieņēmumi	-	Pr_71 Pr_150	1	1.3.	1.3.3.
55	X	Pr_70	Liepājas teātra saimnieciskās darbības nodrošināšana	SIA "Liepājas teātris"	1. Teātrī esošo mēbeļu atjaunošana un jaunu mēbeļu iegāde darba vietās un skatītāju teritorijā. 2. Vejas mazgātavas nepieciešamās tehnikas uzlabošana. 3. Dūmu lūku tehniskā apsekošana, tehniskā projekta izstrāde un uzlabošana. 4. Ugunsdrošības signalizācijas sistēmas pārbaude un uzlabošana. 5. Ēkas vizuālā uzlabošana - sarkano ķieģeļu sienu un reklāmas banneru izvietošana vizuālā izskata nomaīnā. 6. Grozāmās skatuves projektu izstrāde. 7. Apkopēju darba inventāra tehnikas iegāde. 8. Videonovērošanas iekārtu atjaunināšana, papildus videokameru uzstādīšana. 9. Dienesta dzīvokļu kosmētiskais remonts. 10. Nomainīts grīdas segums skatītāju zonā. 11. Veikts kosmētiskais remonts skatītāju zālē un foajē. 12. Skatuves pacelājmehānismu apkope, modernizācija un dekorāciju durvju pārbūve, dekorāciju pacelšanas. 13. Dzelzs priekškara un pacelājmehānisma projekta izstrāde un iegāde (ugunsdrošības noteikumu prasību izpilde)	Nodrošināta Liepājas teātra saimnieciskā darbība.	2018.; 2019.; 2020.	Plānots/ sagatavošanā	2 024 000		TIEK MEKLĒTAS FINANSĒJUMA IESPĒJAS	-	Pr_72	1.	1.3.	1.3.3.
56		Pr_70_1	Liepājas teātra infrastruktūras uzlabojumi	SIA "Liepājas teātris"	1. Jauna autotransporta iegāde. 2. Veikts teātra ēkas jumta remonts.	Nodrošināta Liepājas teātra saimnieciskā darbība.	2018.; 2019.	Realizācijā	74 000		Pašvaldības finansējums, pašu ieņēmumi	-	Pr_72	1	1.3.	1.3.3.
57		Pr_70_2	Liepājas teātra telpu un apkalpošanas uzlabojumi	SIA "Liepājas teātris"	1. Teātra ēkas logu vizuālā noformēšana atbilstoši interjeram (aizkari). 2. Apkalpojošā personāla formas tērpi (16 gab.). 3. Skatuves dēļu grīdas atjaunošana, izbūvēta skatuves grozāma grīda, tās mehānisms.	Nodrošināta Liepājas teātra saimnieciskā darbība.	2018.; 2019.	Pabeigts	32 000		Pašvaldības finansējums, pašu ieņēmumi	-	Pr_72	1	1.3.	1.3.3.
58	X	Pr_71	Liepājas teātra starptautiskās konkurētspējas attīstība	SIA "Liepājas teātris"	Nodrošināta teātra dalība 10 starptautiskos ārvalstu festivālos.	1. Nodrošināta Liepājas teātra starptautiskā konkurētspēja. 2. Veicināta Liepājas atpazīstamība.	2018.; 2019.; 2020.	Plānots/ sagatavošanā	150 000		TIEK MEKLĒTAS FINANSĒJUMA IESPĒJAS	-	Pr_69	1.	1.3.	1.3.3.
59		Pr_71.1	Ārvalstu viesmākslinieku piesaiste Liepājas teātra repertuāram	SIA "Liepājas teātris"	Palielināts ārvalstu (Krievija, Polija, Lietuva, Lielbritānija u.c.) mākslinieku īpatsvars teātra uzvedumos līdz 2021.gadam	1. Nodrošināta Liepājas teātra starptautiskā konkurētspēja. 2. Veicināta Liepājas atpazīstamība.	2018.; 2019.; 2020.	Realizācijā	60 000		Pašvaldības dotācija, pašu ieņēmumi	-	Pr_69	1	1.3.	1.3.3.
60	X	Pr_72	Liepājas teātra tehniskās darbības uzlabojumi	SIA "Liepājas teātris"	1. Atjaunotas skaņu un gaismu sistēmas (gaismu iekārtas 3.kārtas realizācija). 2. Gaismas signāla kontrole serveris. 3. Stacionārā gaismas pults. 4. Atjaunota skatuves apskatīšanas sistēma. 5. Uzstādīta video servera kontroles sistēma. 6. Iegādāts jauns video projektor. 7. Nodrošināti datortīkli un serveris. 8. Datoru iegāde cehos. 9. Atjaunots/nomainīts priekškars, priekškara samts un odere, elektriskā stanga priekškaram. 10. Atjaunota orķestra bedre. 11. Iegādāta skatuves grīda izbraukumiem. 12. Galdniecības tehniskais nodrošinājums. 13. Piecu profesionālu šujmašīnu pakāpeniska nomaīnā šuvēju darbnīcās. 14. Dekorāciju montāžas ceha tehniskais nodrošinājums.	Nodrošināta Liepājas teātra tehniskā darbība.	2018.; 2019.; 2020.	Plānots/ sagatavošanā	765 000		TIEK MEKLĒTAS FINANSĒJUMA IESPĒJAS	-	Pr_70	1.	1.3.	1.3.3.
61	X	Pr_73	Liepājas muzeja dārza projektēšana un rekonstrukcija	Kultūras pārvalde (Liepājas muzejs)	Muzeja dārza rekonstrukcija.	Rekonstruēts muzeja dārzs.	2021.	Plānots/ sagatavošanā	100 000		TIEK MEKLĒTAS FINANSĒJUMA IESPĒJAS	-	Pr_74	1.	1.3.	1.3.2.
62		Pr_74	Liepājas muzeja atjaunošanas 2.kārta (žogs, jūgendstila gleznojumi utt.)	Kultūras pārvalde (Liepājas muzejs)	1. Atjaunot Liepājas muzeja žogu. 2. Restaurēt fasādes zeltīņus (2018.gada pavasaris). 3. Fasādes defektu novēršana (2019). 4. Restaurēt vēsturisko vitrāžu. 5. Restaurēt jaunatklātos jūgendstila gleznojumus. 6. Restaurēt vēsturisko vannasistabu.	1. Atjaunots Liepājas muzeja žogs. 2. Restaurēti fasādes zeltīņi. 3. Novērsti fasādes defekti Kūrmājas prosp.16. 4. Restaurēta vēsturiskā vitrāža. 5. Restaurēti jaunatklātie jūgendstila gleznojumi. 6. Restaurēta vēsturiskā vannasistaba.	2018.; 2019.; 2020.; 2021	1. Pabeigts; 2. Pabeigts; 3. Sagatavošanā; 4. Pabeigts; 5. Plānots; 6. Plānots	750 000		TIEK MEKLĒTAS FINANSĒJUMA IESPĒJAS	-	Pr_73	1.	1.3.	1.3.2.
63		Pr_75	Ekspozīcijas "Liepāja - Latvijas galvaspilsēta" izveide	Kultūras pārvalde (Liepājas muzejs)	1. Ekspozīcijas vizuālā satura koncepcijas izstrāde. 2. Ekspozīcijas digitalizācija. 3. Ekspozīcijas izveide. 4. Programmu un aprīkojuma iegāde.	1. Izveidota ekspozīcija "Liepāja - Latvijas galvaspilsēta". 2. Palielināties apmeklētāju skaits Liepājas muzejā.	2018.	Pabeigts	40 000		Valsts, pašvaldība (10000,- KM finansējums Valsts 100gades svinību ietvaros, 30000,- pašvaldības finansējums)	-	Pr_68 Pr_67	1.	1.3.	1.3.2.
64		Pr_77	Atbalsts jaunu pakalpojumu un ražošanas uzņēmumu attīstībai	Biznesa inkubators	1. Atbalstīti uzņēmumi. 2. Inkubācijas pakalpojumu sniegšana, grāmatvedības, juridiskie pakalpojumi, telpu noma, biroja tehnikas noma, prototipu izstrāde, ražošanas iekārtu iegāde, apmācības, mārketinga pakalpojumi, mentoru tīkls, u.c.	Atbalstīti uzņēmumi.	2018.	Realizācijā	5 000 000		ERAF/Pašvaldības/Valsts	-	Pr_81 Pr_26	3.	3.1.	3.1.1.
65		Pr_78	Degradēto teritoriju revitalizācija uzņēmējdarbības vajadzībām, Liepājā	Attīstības pārvalde	Vecā ostmaļa posmā no adreses Vecās ostmales 1 līdz adresei Vecai ostmalai 16/18 pārbūve un Jaunās ielas posma izbūve.	Revitalizēta degradēta teritorija - uzņēmējdarbības vajadzībām nepieciešamā publiskā infrastruktūra, radītas jaunas darba vietas un piesaistītas nefinanšu investīcijas.	2016.; 2017.; 2018.; 2019.; 2020.	Pabeigts	1517384.90	1 224 773.86	ERAF/Pašvaldības/Valsts SAM 5.6.2.	Jā	Pr_159 Pr_234 Pr_244 Pr_297	3.	3.2.	3.2.1.
66	X	Pr_80	Vidējās un augstākās izglītības programmu izveide Liepājā kūrorta pakalpojumu nodrošināšanai	Vides, veselības un sabiedrības līdzdalības daļa	Kūrorta uzņēmumu un izglītības programmu attīstība.	Radīti jauni kūrorta uzņēmumi un Liepājā izveidotas un tiek realizētas jaunas vidējās un augstākās izglītības programmas kūrorta uzņēmumiem nepieciešamo speciālistu sagatavošanai	Tiks iesniegti grozījumi (uz rezerves sarakstu)	-	95 000		ESF/ Pašvaldības/Valsts EST-LAT; BJR	-	Pr_14	1. 3.	1.1.; 3.2.	1.1.6.; 1.1.7.; 1.1.8.; 3.2.1.
67	X	Pr_81	Liepājas kūrorta uzņēmumu vietējas, reģionālās un starptautiskās aktivitātes palielināšana	Vides, veselības un sabiedrības līdzdalības daļa	1. Atbalsts kontaktu veidošanā un uzņēmumu dibināšanā. 2. Apmācības un konsultācijas par produktu attīstību un mārketingu, gadatirgi u.c.	1. Liepājā ir izveidota aktīva un pievilcīga uzņēmējdarbības vide kūrorta un labjūtas nozarē. 2. Radīti jauni MVU, kas piedalās gadatirgos, apmācībās utt. valsts un starptautiskos tirgos. 3. Izveidota kopīgi produkti un pakalpojumi programmas LAT-LIT teritorijā, investējot pašnodarbinātības, mikrouzņēmumu un uzņēmējdarbības izveidē.	2020.	Realizācijā	700 000		TIEK MEKLĒTAS FINANSĒJUMA IESPĒJAS LAT-LIT; EST-LAT	-	Pr_77	3.	3.1.; 3.2.	3.1.1.; 3.2.1.

Nr. p.k.	Rezerves saraksts*	Projekta unikālais numurs	Projekta nosaukums	Atbildīgā institūcija	Projektā plānotās darbības	Rezultāti	Realizācijas termiņš	PROJEKTA STATUSS Plānots Realizācijā Pabeigts	Indikatīvais finansējums/kopējais (euro)	Ārējā finansējuma indikatīvais apjoms (ES fondi)	Avoti (ES fondi, Pašvaldības finansējums, Valsts finansējums, citi finanšu instrumenti)	ITI projekti	Atsauce uz papildinošo projektu (projekta unikālais numurs)	Atsauce uz Vid. term. prioritātēm (Att. virzieniem)	Atsauce uz Rīcības virzienu (Rīcības politiku)	Atsauce uz tematiku
68	X	Pr_82	Uz Liepājas kūrorta zonas dabas un kultūras mantojuma objektiem balstītu ilgtspējīgu produktu un pakalpojumu radīšana	Vides, veselības un sabiedrības līdzdalības daļa	1. Ilgtspējīgu produktu un pakalpojumu radīšana. 2. Ilgtspējīgas pārvaldības ieviešana. 3. Atbildīga dabas tūrisma veicināšana u.c. 4. Pētījumi par Liepājas dabas dzidniecisko resursu kvalitāti (Dabas resursu (sapropeja) ieguves un izmantošanas iespējas Kurzemes reģionā).	1. Pētījumi par Liepājas dabas dzidniecisko resursu kvalitāti (Dabas resursu (sapropeja) ieguves un izmantošanas iespējas Kurzemes reģionā). 2. Radīti jauni kūrorta, rekreācijas un labjūtas produkti un pakalpojumi Liepājā.	Informācija nav sniegta	Plānots/sagatavošanā	700 000		TIEK MEKLĒTAS FINANŠĒJUMA IESPĒJAS LAT-LIT	-	Pr_14	3.	3.2.	3.2.1.
69	X	Pr_83	Pilsētas tūrisma degradēto teritoriju revitalizācija un pielāgošana uzņēmējdarbības vajadzībām	Attīstības pārvalde	Esošā minerālūdens urbuma rekonstrukcija, veselības tūrisma veicināšanai.	1. Samazināta degradēto teritoriju platība. 2. Pieaudzis tūristu skaits. 3. Izveidots jauns minerālūdens urbums.	Pēc 2022.gada	Plānots/sagatavošanā	2 000 000		TIEK MEKLĒTAS FINANŠĒJUMA IESPĒJAS	-	Pr_159	3.	3.1.	3.1.4.
70	X	Pr_84	Baltijas jūras reģiona uzlabota pieejamība, nodrošinot lidojumu galamērķu un pasažieru regulāru gaisa pārvadājumu attīstību no Liepājas lidostas	SIA „Aviasabiedrība „Liepāja””	1. Liepājas pilsētas, kā tūrisma galamērķa attīstība prioritārajos ienākošā tūrisma segmentos. 2. Liepājas lidostas cilvēkresursu attīstība un institucionālās kapacitātes paaugstināšana pasažieru regulāru gaisa pārvadājumu uzsākšanai un nodrošināšanai no Liepājas lidostas. 3. Sabiedriskas nozīmes pakalpojumu sniegšanas saistību kompensāciju piešķiršana lidsabiedrībām pasažieru regulāru gaisa pārvadājumu nodrošināšanai. 4. Trīs lidojumu maršrutu virzieni: Rietumeiropa, Skandināvija, Krievija.	1. Uzskāti un komercializēti 1-2 regulāru gaisa pārvadājumu maršruti no Liepājas lidostas. 2. Izveidoti/pilnveidoti 1-2 Liepājas tūrisma galamērķi kontekstā ar regulāro gaisa pārvadājumu maršruti. 3. Veikta 2 lidostas darbinieku apmācība darbam pasažieru komercpārvadājumu jomā. 4. Izveidots Liepājas lidostas sadarbības partneru tīkls (network) ar ES lidsabiedrībām, kuru darbības specifika atbilst Liepājas lidostas darbības profilam.	2018.; 2019.; 2020.	Plānots/sagatavošanā	200 000		Eiropas teritoriālās sadarbības programmas 2014.-2020.g. / Pašvaldība	-	Pr_85 Pr_220	4.	4.1.	4.1.1.
71		Pr_84.1	Latvijas starptautiskās konkurētspējas veicināšana tūrismā (identifikācijas Nr.3.2.1.2./16/002)	Attīstības pārvalde	Tūrisma izstādes ārvalstīs (vidēji 4 izstādēs gadā, skaits var mainīties pēc pieprasījuma)	4 Liepāja mārketēta starptautiskos galamērķos	2016.; 2017.; 2018.; 2019.; 2020.; 2021.; 2022.; 2023.	Realizācijā	76 000	66 666	ES fondi (līgums ar Latvijas Investīciju un attīstības aģentūru)	-	Pr_157.1	4.	4.1.	4.1.2.
72	X	Pr_85	Liepājas starptautiskās lidostas attīstība 2.kārta	SIA „Aviasabiedrība „Liepāja””	1. Jauns vai pārbūvēts/paplašināts pasažieru terminālis. 2. Lidostas administrācijas ēkas renovācija 3. Lidlauka perimetra drošības sistēmas izveide. 4. Uzlabota tuvošanās ugunu sistēma. 5. Pagarināts un paplašināts skrejceļš. 6. Daļēji atjaunots perons. 7. Ugunsdzēsēju depo būve. 8. Renovēta degvielas noliktava. 9. Inženierkomunikāciju rekonstrukcija.	1. Jauns vai pārbūvēts/paplašināts pasažieru terminālis 1 gab. 2. Renovēta administrācijas ēka 1 gab. 3. Izveidota lidlauka perimetra drošības sistēma 1 gab. 4. Uzlabota tuvošanās ugunu sistēma 1 gab. 5. Skrejceļš pagarināts līdz 2300m, skrejceļš paplašināts līdz 45m. Izbūvēta skrejceļa drošības josla 1 gab. 6. Atjaunots perons 1 gab. 7. Izbūvēts ugunsdzēsēju depo 1 gab. 8. Renovēta degvielas noliktava 1 gab. 9. Inženierkomunikāciju rekonstrukcija 1 komplekts.	2018.; 2019.; 2020.	Plānots/sagatavošanā	8 000 000		TIEK MEKLĒTAS FINANŠĒJUMA IESPĒJAS	-	Pr_84 Pr_220	4.	4.1.	4.1.1.
73		Pr_86	Sabiedriskā transporta loģistikas optimizēšana Liepājā	p/a "Liepājas sabiedriskais transports"	1. 10 pilsētas noslogotāko pieturvietu aprīkošana ar videi draudzīgiem (uz saules baterijām) tablo. 2. 1 sistēmas (serveris + programmatūra) iegāde 10 tablo darbības nodrošināšanai. 3. Kopīgas „mikstās” aktivitātes ar partnerpilsētu.	1. 10 pilsētas noslogotākās pieturvietas aprīkotas ar videi draudzīgiem tablo. 2. Iegādāts serveris tablo darbības nodrošināšanai. 3. Veikts pētījums.	Pēc 2020.gada	Plānots/sagatavošanā	120 000		TIEK MEKLĒTAS FINANŠĒJUMA IESPĒJAS BJR, LAT-LIT	-	-	2.	2.1.	2.1.7.
74	X	Pr_87	Karostas kanāla un Ziemeļu vārtu hidrotehnisko būvju atjaunošana	LSEZ	Ostas hidrotehnisko aizsargbūvju rekonstrukcija, kas nodrošinās kuģošanas drošības uzlabošanu Liepājas ostas akvatorijā.	Rekonstruētas ostas hidrotehniskās aizsargbūves.	2020.	Realizācijā	3 000 000	2 550 000	KF/ LSEZ	-	Pr_88 Pr_89 Pr_221	3.	3.1.	3.1.5.
75	X	Pr_88	Liepājas ostas ūdens infrastruktūras uzlabošana	LSEZ	1. Liepājas ostas kuģu ceļa padziļināšana līdz 14.5 metru dziļuma atzīmei. 2. Drošas enkurošanas vietas izveide ostas iekšējā reidā, lai nodrošinātu lieltonnāžas kuģu kustības drošību, tiem ienākot un izejot no Liepājas ostas.	1. Padziļināts kuģu ceļš līdz 14.5 metru dziļuma atzīmei. 2. Izveidota enkurošanas vieta ostas iekšējā reidā.	2020.	Realizācijā	31 700 000	22 894 923	KF/ LSEZ	-	Pr_87 Pr_89 Pr_221	3.	3.1.	3.1.5.
76	X	Pr_89	Liepājas ostas dzelzceļa infrastruktūras attīstība	LSEZ	Dzelzceļa pievadceļu būvniecība un auto ievadceļa rekonstrukcija, kas novērsīs problemātisko punktu radītos ierobežojumus Eiropas transporta tīkla infrastruktūras darbībā.	1. Jauns sliežu ceļš, kas savieno Liepājas ostu un dzelzceļa staciju. 2. Rekonstruētas ostas auto pievadceļš.	2020.	Realizācijā	6 300 000	4 860 730	KF/ LSEZ	-	Pr_87 Pr_88 Pr_221	3.	3.1.	3.1.5.
77	X	Pr_91	Mūžizglītības programmu izstrāde un ieviešana Liepājā	Izglītības pārvalde	Darbības mūžizglītības aktivitātēs tiek īstenotas caur dažādiem Eiropas Sociālā fonda (ESF) projektiem.	Apmācīti un pārkvalificēti darbinieki.	2018.; 2019.; 2020.	Realizācijā		Finansējums tiek koordinēts no VIAA	Valsts Izglītības attīstības aģentūra (VIAA)	-	-	1.	1.1.	1.1.8.
78		Pr_92	Algotie pagaidu sabiedriskie darbi pašvaldībā	Attīstības pārvalde; p/a „Nodarbinātības projekti”	Izveidot darba vietas bezdarbniekiem, pagaidu darba nodrošināšanai.	2015.g. izveidotas līdz 200 darba vietām; 2016.g. izveidotas līdz 175 darba vietām, 2017.g. izveidotas līdz 178 darba vietām, 2018.g. izveidotas līdz 154 darba vietām, 2019.g. izveidotas līdz 91 darba vietām, 2020.gadā izveidotas līdz 93 darba vietām.	2015.; 2016.; 2017.; 2018.; 2019.; 2020.	Realizācijā	2 471 175		Valsts	-	-	1	1.2.	1.2.4.
79		Pr_93	NVA administratīvie nodarbinātības pasākumi "Skolēnu nodarbinātība vasarā"	Attīstības pārvalde; p/a „Nodarbinātības projekti”	Projekts „Skolēnu nodarbinātība vasarā” – plānots iesaistīt ap 100 dalībniekus gadā, kuri nodarbināti vienu mēnesi un ir vecuma grupā no 15 līdz 19 gadiem. NVA finansē 50% darba algas un maksā darba algas kompensāciju darba vadītājiem. Pašvaldība finansē pusi darba algas un obligātās sociālās apdrošināšanas iemaksas.	Iesaistīti 100 skolēni gadā.	2015.; 2016.; 2017.; 2018.; 2019.; 2020.	Realizācijā	346 601		Pašvaldība/Valsts	-	Pr_21 Pr_22 Pr_28 Pr_30	1.	1.1.	1.1.2.
80		Pr_94	Skolēnu nodarbinātība vasarā	Attīstības pārvalde; p/a „Nodarbinātības projekti”	Pašvaldība izveido 250 darba vietas gadā skolēniem, kuri ir vecuma grupā no 13 līdz 14 gadiem. Pašvaldība finansē darba algu un darba vadītāju darba algu.	Iesaistīto skolēnu skaits pa gadiem palielinājies no 250 līdz 300 skolēniem	2015.; 2016.; 2017.; 2018.; 2019.; 2020.	Realizācijā	189 673		Pašvaldības finansējums	-	Pr_21 Pr_22 Pr_28 Pr_30	1.	1.1.	1.1.2.
81	X	Pr_96	Sociālā uzņēmējdarbība Liepājā	Attīstības pārvaldes Ekonomikas nodaļa	Attīstības pārvaldes Ekonomikas nodaļas speciālisti informē par iespējām veidot sociālos uzņēmumus, kuru darbā tiek iesaistīti Liepājas iedzīvotāji no sociālām riska grupām (cilvēki ar invaliditāti, pirmspensijas vecuma cilvēki, pensionāri, ilgstošie bezdarbnieki u.c.)	Noorganizēti semināri, sadarbībā ar Liepājas biznesa inkubatoru.	2018.; 2019.	Plānots/sagatavošanā	500		Pašvaldība/ LAT-LIT	-	Pr_91 Pr_111	1	1.1.	1.1.8.
82		Pr_97	IP telefonijas ieviešana pašvaldībā, tai skaitā pašvaldības iestādēs	IT daļa	Fiksēto telefonsakaru risinājuma nomaina ar tehnoloģiski modernāku, lietotājiem ērtāku un ekspluatācijā lētāku risinājumu: 1. IP telefonijas risinājuma izvēle un iepirkums. 2. IP telefonu aparātu iegāde. 3. Risinājuma ieviešana un konfigurēšana.	1. Ērts, tehnoloģiski moderns fiksētās telefonijas risinājums. 2. Pašvaldības ietvaros savstarpējās sarunas bezmaksas. 3. Uzlabota komunikācija ar iedzīvotājiem un uzņēmējiem.	2018.; 2019.; 2020.	Realizācijā	100 000		Pašvaldības finansējums	-	Pr_98 Pr_100 Pr_101	1.	1.4.	1.4.1.
83		Pr_98	Pašvaldības administratīvo pakalpojumu nodrošināšana	IT daļa	1. Uzlabota un pilnveidota dokumentu aprites sistēma. 2. Ieviestas e-paraksta iespējas. 3. Centralizētas elektronisko dokumentu aprites sistēmas izveide visām pašvaldību iestādēm un aģentūrām, dokumentu aprites procesa pārveidošanai starp pašvaldību un iedzīvotājiem, kā arī uzņēmējiem. 4. E-pakalpojumu attīstība, uzņēmēju pieprasīto pakalpojumu maksimāla elektronizācija.	1. "Bezpapīru" tehnoloģijas ieviešana pašvaldībā. 2. Administratīvo procesu automatizācija iestāžu starpā un ar iedzīvotājiem un uzņēmējiem. 3. Pakalpojumu izpildes termiņu saīsinājums.	2018.; 2019.; 2020.	Realizācijā	200 000		ERAF/Pašvaldības/Valsts	-	Pr_97 Pr_100 Pr_101 Pr_232	1.	1.4.	1.4.1.
84		Pr_98.1	Pašvaldību klientu informācijas pārvaldības risinājums (ERAF projekta numurs 2.2.1.1/17/035)	IT daļa	Pašvaldību e-pakalpojumu attīstīšana, t.sk., pašvaldību e-pakalpojumu pilnveide un izmītināšana www.latvija.lv, pašvaldību e-pakalpojumu ieviešana partneru pašvaldībās;	5 e-pakalpojumi	2019.; 2020.; 2021.	Realizācijā	0	0	ES fondi	-	-	2.	2.2.	2.2.1.

Nr. p.k.	Rezerves saraksts*	Projekta unikālais numurs	Projekta nosaukums	Atbildīgā institūcija	Projektā plānotās darbības	Rezultāti	Realizācijas termiņš	PROJEKTA STATUSS Plānots Realizācijā Pabeigts	Indikatīvais finansējums/kopējais (euro)	Ārējā finansējuma indikatīvais apjoms (ES fondi)	Avoti (ES fondi, Pašvaldības finansējums, Valsts finansējums, citi finanšu instrumenti)	ITI projekti	Atsaucē uz papildinošo projektu (projekta unikālais numurs)	Atsaucē uz Vid. term. prioritātēm (Att. virzieniem)	Atsaucē uz Rīcības virzienu (Rīcības politiku)	Atsaucē uz tematiku
85		Pr_99	IT infrastruktūras uzlabošana un pilnveide (kopā/ sadarbībā ar citām pašvaldībām)	IT daļa	1. Pilnveidoti automātiski procesi pie darbības traucējumiem. 2. Esošās infrastruktūras izpēte un analīze, pārveide, atbilstoši plānoto pašvaldības (publisko) pakalpojumu centralizācijai un elektronizācijai. 3. E-mācību klases pilnveidošana iedzīvotāju apmācībai e-pakalpojumu izmantošanai.	1. Pašvaldības pakalpojumu nepārtrauktības nodrošinājums. 2. Platformas sagatavošana IS turpmākai attīstībai. 3. Palielinās iedzīvotāju un komersantu īpatsvars, kuri ikdienā izmanto e-pakalpojumus.	2018.; 2019.; 2020.	Realizācijā	0		Pašvaldība	-	Pr_35 Pr_100 Pr_101	1.	1.4.	1.4.1.
86		Pr_100	Apmācību programmu nodrošināšana pakalpojumu sniedzējiem	IT daļa	Apmācības ieguvušie speciālisti.	1. Palielinās profesionālu, apmācītu pašvaldības darbinieku skaits, kuri var tālāk konsultēt un apmācīt iedzīvotājus un uzņēmējus pakalpojumu izmantošanā. 2. Palielinās iedzīvotāju un komersantu īpatsvars, kuri ikdienā izmanto e-pakalpojumus.	2018.; 2019.; 2020.	Realizācijā	0		ERAF projekts 2.2.1.1/16/001 Programma ir saņēmusi Eiropas Reģionālā attīstības fonda projekta Nr. Nr.2.2.1.1/16/001 "Publiskās pārvaldes informācijas un komunikācijas tehnoloģiju arhitektūras pārvaldības sistēma" un Nr.2.2.1.1/17/015 "Pakalpojumu sniegšanas un pārvaldības platforma" finansējumu.	-	Pr_97 Pr_99 Pr_232 Pr_98 Pr_100.1 Pr_100.2	1.	1.4.	1.4.1.
87		Pr_100.1	Apmācību programma darbinieku digitālo prasmi paaugstināšanai	IT daļa	Darbinieku digitālo prasmi paaugstināšana un darba procesu digitalizācija.	30 digitālie aģenti (pašvaldības darbinieki).	2019.	Pabeigts	0		ERAF projekts 2.2.1.1/16/001 Programma ir saņēmusi Eiropas Reģionālā attīstības fonda projekta Nr. Nr.2.2.1.1/16/001 "Publiskās pārvaldes informācijas un komunikācijas tehnoloģiju arhitektūras pārvaldības sistēma" un Nr.2.2.1.1/17/015 "Pakalpojumu sniegšanas un pārvaldības platforma" finansējumu.	-	Pr_97 Pr_99 Pr_232 Pr_98 Pr_100 Pr_100.2	1.	1.4.	1.4.1.
88		Pr_100.2	Darbinieku digitālo prasmi paaugstināšana un darba procesu digitalizācija.	IT daļa	Darbinieku digitālo prasmi paaugstināšana un darba procesu digitalizācija.	12 apmācīti pašvaldības darbinieki	2020.	Pabeigts	0		ERAF Nr.2.2.1.1/17/015 "Pakalpojumu sniegšanas un pārvaldības platforma"	-	Pr_97 Pr_99 Pr_232 Pr_98 Pr_100 Pr_100.1	1.	1.4.	1.4.1.
89	X	Pr_101	Pašvaldības administratīvo ēku rekonstrukcija un renovācija	Administratīvā daļa	Rekonstruētas, renovētas un modernizētas pašvaldības administratīvās ēkas, uzlabojot apmeklētāju pieņemšanas iespējas, optimizējot administratīvos resursus un papildinot sasniedzamo pakalpojumu klāstu.	1. Optimizēti administratīvie resursi apmeklētāju pieņemšanai, apkalpošanai un papildināts sasniedzamo pakalpojumu klāsts. 2. Nodrošināta vienas pieturas aģentūras plānoto uzdevumu izpilde.	2018.; 2019.; 2020.	1. Realizācijā 2. Plānots	3 461 574		TIEK MEKLĒTAS FINANSĒJUMA IESPĒJAS	-	Pr_97 Pr_99 Pr_232 Pr_98	1.	1.4.	1.4.1.
90	X	Pr_102	Pieredzes apmaiņas, sadarbības un informatīvi projekti	Pašvaldības policija	Dažādi informatīvie materiāli skolēniem, pieaugušajiem utt., ar citu pašvaldību policijām, pieredzes apmaiņa un nākotnes projekta plānošana.	1. Izdoti informatīvie materiāli Liepājas iedzīvotājiem un viesiem. 2. Veiktas pieredzes apmaiņas un projektu plānošana ar citu pašvaldību policiju.	2018.; 2019.; 2020.	Daļēji realizācijā (LatLit projekts LL-269 "SCAPE") 2018.; 2019.; 2020.	100 000		ES fondi, pašvaldības finansējums	-	Pr_106 Pr_102	2.	2.1.	2.1.9.
91		Pr_103	Koordinācijas attīstība un kapacitātes palielināšana glābējiem Baltijas jūras piekrastē ("Coordination development and capacity building of rescuers along Baltic seashore")	Pašvaldības policija	1. Daļība Latvijas VUDG un Lietuvas VUGD organizētajās glābēju mācībās. 2. Video novērošanas sistēmas izveide publiskajā pludmalē. 3. TETRA rāciju sistēmas izveide pludmales glābšanas dienestam. 4. Pludmales glābšanas dienesta ekipējuma nodrošināšana. 5. Pārrobežu sadarbības aspekti - pieredzes apmaiņas pasākumi.	Istenojot projektu, tiks uzlabota drošība Liepājas pilsētas pludmalē un celta Liepājas pilsētas Pašvaldības policijas glābšanas dienesta kapacitāte.	2018.; 2019.	Pabeigts	38 838	33 012	Pašvaldība /LAT-LIT	-	Pr_105	2.	2.1.	2.1.9.
92	X	Pr_104	Pašvaldības policijas infrastruktūras un aprīkojuma modernizācija, tai skaitā biroja aprīkojuma modernizācija	Pašvaldības policija	1. Rekonstruētas un uzlabotas ēkas un telpas, tai skaitā - ieviests universālais dizains, modernizēts aprīkojums. 2. Modernizēta prezentācijas aparatūra, datortehnika, fotoaparāts, papīra smalcinātājs, krāsainie printeris, skeneri, kopētāji.	1. Rekonstruēta un uzlabota ēka un telpas. 2. Ieviests universālais dizains. 3. Modernizēts pašvaldības policijas aprīkojums.	2020.	Plānots/sagatavošanā	300 000		TIEK MEKLĒTAS FINANSĒJUMA IESPĒJAS	-	Pr_107	2.	2.1.	2.1.9.
93	X	Pr_105	Nodrošināts aprīkojums – ekipējums un speciālzeķļi	Pašvaldības policija	Nodrošināts aprīkojums masu nekārtību ierobežošanai, cimdi ar kevlaru aizsargiem, elektrošoka pistoles, roku dzelži, lietusemēļi, endoskops ar monitoru, bruņu vestes, LED lukturi metāla korpusā, sakaru līdzekļi.	Nodrošināts aprīkojums masu nekārtību ierobežošanai.	2018.; 2019.; 2020.	Plānots	150 000		TIEK MEKLĒTAS FINANSĒJUMA IESPĒJAS	-	Pr_103	2.	2.1.	2.1.9.
94	X	Pr_106	Personāla apmācības un kapacitātes stiprināšana	Pašvaldības policija	Apmācīti speciālisti valodās, šaušanā, psiholoģijā, profesionālajā jomā, u.c.	Izglītoti pašvaldības policijas darbinieki dažādās, ar policijas darbu saistītās, jomās.	2018.; 2019.; 2020.	Plānots	100 000		TIEK MEKLĒTAS FINANSĒJUMA IESPĒJAS	-	Pr_102	2.	2.1.	2.1.9.
95	X	Pr_107	Operatīvo transportlīdzekļu modernizācija	Pašvaldības policija	Modernizēts aprīkojums - trīs automašīnas, pilnpiedziņas automašīna, automašīnu lukturi ar 12v pieslēgumu, datoru integrēšana automašīnās ar interneta pieslēgumu datu pārbaudei, videoreģistratori.	Modernizēts pašvaldības policijas automašīnu aprīkojums.	2018.	Pabeigts	200 000		Pašvaldības finansējums	-	Pr_104 Pr_223	2.	2.1.	2.1.9.
96		Pr_108	Vienotu, stacionāru, īpaša dizaina vides reklāmas stendu izvietošana pilsētā	Būvvalde; Sabiedrisko attiecību un mārketinga daļa	Izveidoti un izvietoti vienāda mūsdienu dizaina un funkcionāli vizuālas reklāmas stendi, kas uzlabo pilsētvidi. 1. Pilsētas centrā (15 stendi); 2. Ārpus centra (10 stendi).	Izveidoti un izvietoti vizuālas reklāmas stendi	Realizācijas termiņš atkarīgs no pašvaldības interesēm un aktivitātēm	1.Pabeigts 2.Plānots/sagatavošanā	80 000		TIEK MEKLĒTAS FINANSĒJUMA IESPĒJAS LAT-LIT	-	-	2.	2.2.	2.2.1.
97	X	Pr_109	Bērnu rotaļu laukumu izveide pilsētas mikrorajonos	Būvvalde	Izveidot 5 bērnu rotaļu laukumus: 1. Ģenerāļa Baloža iela 10D; 2. Vānes iela 3; 3. Daugavas iela 7A; 4. Pērkones iela 29/31; 5. Projektētā iela 24 (DR rajonā paralēli Klaipēdas ielai).	Mikrorajonos, kuros koncentrētas daudzstāvu dzīvojamās mājas, izveidoti bērnu rotaļu laukumi.	Realizācijas termiņš atkarīgs no pašvaldības interesēm un aktivitātēm	Plānots/sagatavošanā	790 984		TIEK MEKLĒTAS FINANSĒJUMA IESPĒJAS LAT-LIT	-	Pr_45 Pr_109.1	1.; 2.	1.2.; 2.1.	1.2.1.; 2.1.4.
98		Pr_109.1	Liepājas pilsētas pašvaldības programma "Bērnu rotaļu laukumu izveidei pilsētas mikrorajonos"	Vides, veselības un sabiedrības līdzdalības daļa	2018. - Krūmu ielas iekškvartāls 2019. - Eduarda Tisē 57 2020. - Lāčplēša dārzs Karostā un Jūrmalas parka bērnu rotaļu laukums, 2021. - Aisteres iela 1; 2022. - Vērgales iela 3	Mikrorajonos, kuros koncentrētas daudzstāvu dzīvojamās mājas, izveidoti bērnu rotaļu laukumi.	2018., 2019., 2020., 2021., 2022.	Realizācijā	350 000		Pašvaldība	-	Pr_109	1.; 2.	1.2.; 2.1.	1.2.1.; 2.1.4.

Nr. p.k.	Rezerves saraksts*	Projekta unikālais numurs	Projekta nosaukums	Atbildīgā institūcija	Projektā plānotās darbības	Rezultāti	Realizācijas termiņš	PROJEKTA STATUSS Plānots Realizācijā Pabeigts	Indikatīvais finansējums/kopējais (euro)	Ārējā finansējuma indikatīvais apjoms (ES fondi)	Avoti (ES fondi, Pašvaldības finansējums, Valsts finansējums, citi finanšu instrumenti)	ITI projekti	Atsaucē uz papildinošo projektu (projekta unikālais numurs)	Atsaucē uz Vid. term. prioritātēm (Att. virzieniem)	Atsaucē uz Rīcības virzienu (Rīcības politiku)	Atsaucē uz tematiku
99		Pr_110	Radošo industriju attīstība, veicinot kultūrā un radošumā balstītu uzņēmējdarbību Dārza ielā, Liepājā	Kultūras pārvalde; Attīstības pārvalde	Ēkas Dārza ielā 10, Liepājā, pārbūve, izveidojot ofisa telpas un pieguļošās teritorijas labiekārtošana.	Revitalizēta degradētā teritorija Dārza ielā 10, nodrošinot radošo uzņēmumu un individuālo profesionāļu kopā strādāšanas vietas izveidi.	2021.	Plānots	5 000 000		TIEK MINĒTAS FINANŠĒJUMA IESPĒJAS	-	Pr_13 Pr_56 Pr_240	3.	3.2.	3.2.2.
100		Pr_110.1	Degradētas teritorijas atjaunošana, radošo industriju attīstībai Dārza ielā, Liepājā	Attīstības pārvalde	Dārza ielā 4/8, Liepāja telpu atjaunošana	Revitalizēta degradēta teritorija - uzņēmējdarbības vajadzībām nepieciešamā publiskā infrastruktūra, radītas jaunas darba vietas un piesaistītas nefinanšu investīcijas.	2020.	Realizācijā	349 910.91	173 554.34	ERAF/pašvaldība/valsts SAM 5.6.2.	jā	Pr_159 Pr_234 Pr_244 Pr_297	3.	3.2.	3.2.2.
101		Pr_112	Sociālo pakalpojumu infrastruktūras izveide DI plāna realizēšanai	Sociālais dienests; Attīstības pārvalde	Izveidota infrastruktūra, lai nodrošinātu sabiedrībā balstītus sociālos pakalpojumus, deinstitutionalizācijas plāna īstenošanai.	1. Izveidota vieta Jauniešu mājas pakalpojuma sniegšanai nodrošinot 12 vietas. 2. Izveidotas vietas Ģimeniskai videi pietuvināts pakalpojuma sniegšanai nodrošinot 8 vietas. 3. Izveidota vieta Grupu dzīvokļa pakalpojuma nodrošināšanai personām ar GRT nodrošinot 16 vietas. 4. Izveidota vieta Specializētās darbnīcas pakalpojuma sniegšanai personām ar GRT nodrošinot 18 vietas.	2018.; 2019.; 2020.; 2021.	Realizācijā	2 630 900	2 236 265	ERAF/Pašvaldības/Valsts SAM 9.3.1.1.	Jā	Pr_119 Pr_114	1.	1.2.	1.2.3.
102		Pr_114	Profesionāla sociālā darba attīstība pašvaldībā	Sociālais dienests	1. Darbinieku apmācības - Sociālā dienesta sociālā darba speciālisti gatavi darbam ar aktuālām sociālo dienestu klientu mērķgrupām, supervīziju nodrošināšana, profesionāla pilnveide, klientu izvērtēšana utt. 2. Metodiku aprobēšana pilotprojektu ietvaros, darbinieku apmācības. 3. Sociālā darba metožu un rīcību aprobēšanas pilotprojektu ietvaros. 4. Sociālo darbinieku apmācības, lai varētu veikt izvērtēšanu personāma ar GRT, kā arī izvērtēšanas veikšana.	1. Sociālā dienesta darbinieki pilnveidojuši profesionālo kompetenci (apmācīti apm. 120 darbinieki) 2. Izstrādāto metodiku aprobēšana pilotprojektu ietvaros.	2016.; 2017.; 2018.; 2019.; 2020.; 2021.; 2022.	Realizācijā	200 000		ESF/Valsts (9.2.1. Soc.dienests caur LM, kā labuma guvējs)	-	Pr_112 Pr_116 Pr_117 Pr_119	1.	1.2.	1.2.3.
103	X	Pr_116	Rehabilitācijas/motivācijas programmu izstrāde un ieviešana personām ar garīga rakstura traucējumiem	Sociālais dienests	1. Izstrādātas un ieviestas rehabilitācijas/ motivācijas programma personām ar garīga rakstura traucējumiem. 2. Renovētas telpas un iegādāts nepieciešamais aprīkojums nodarību telpām Dienas centrā personām ar garīga rakstura traucējumiem Breikša ielā 16/20, Liepājā.	1. Izstrādāta un ieviesta rehabilitācijas/motivācijas programma personām ar GRT. 2. Renovētas nodarību telpas Dienas centrā personām ar GRT. 3. Iegādāts jauns aprīkojums nodarību telpām.	2020.	Plānots/sagatavošanā	250 000		Centrālā Baltijas jūras reģiona programma Priortārais virziens Nr.4 Investīciju prioritāte Nr1 Konkrētais mērķis 4.1. Darbības - Kopīgas apmācību programmas, utt.	-	Pr_114 Pr_119	1.	1.2.	1.2.3.
104	X	Pr_117	Rehabilitācijas/motivācijas programmu izstrāde un ieviešana Atkarību profilakses centrā	Sociālais dienests	Izstrādātas un ieviestas rehabilitācijas/ motivācijas programma Atkarību profilakses centrā.	1. Izstrādāta rehabilitācijas / motivācijas programma Atkarību profilakses centrā. 2. Izstrādātā programma ieviesta Atkarību profilakses centra darbībā.	2020.	Plānots/sagatavošanā	75 000		Centrālā Baltijas jūras reģiona programma Priortārais virziens Nr.4 Investīciju prioritāte Nr1 Konkrētais mērķis 4.1. Darbības - Kopīgas apmācību programmas, utt.	-	Pr_114	1.	1.2.	1.2.3.
105		Pr_119	Kurzeme visiem	Sociālais dienests	1. Daļbā reģiona deinstitutionalizācijas plāna izstrādē. 2. Izveidoti un nodrošināti jauni institūcijām alternatīvi, sabiedrībā balstīti, sociālie pakalpojumi personām ar GRT un bērniem ar FT. 3. Pieejamo pakalpojumu uzlabošana, sociālās aprūpes un sociālās rehabilitācijas pakalpojumu piedāvājuma klāsta dzīvesvietā paplašināšana. 4. Darbinieku, speciālistu apmācības, klientu izvērtēšana. 5. Sociālinformatīvie un izglītojošie pasākumi.	1. Izveidoti un tiek sniegti jauni, institūcijām alternatīvi pakalpojumi. 2. Palielinājies personu ar GRT skaits, kuri saņem ESF atbalstītus sociālos pakalpojumus dzīvesvietā. 3. Samazinājies institucionālā aprūpē esošo bērnu skaits. 4. Palielinājies bērnu ar funkcionāliem traucējumiem skaits, kuri saņem ESF atbalstītus sociālos pakalpojumus.	2016.; 2017.; 2018.; 2019.; 2020.; 2021.; 2022.; 2023.	Realizācijā	1 000 000	1 000 000	ESF/Valsts SAM 9.2.2.1.	Jā	Pr_112 Pr_116 Pr_121	1.	1.2.	1.2.3.
106		Pr_120	Sociālo pakalpojumu sniedzēju ēkām pieguļošo teritoriju labiekārtošana	Sociālais dienests	Labiekārtoti pagalmi, laukumi (rotāļu laukumu izveide, spēka treniņu izveide) pie Sociālajām iestādēm: 1. Ģen. Baloža iela 1, 2. Klaiņpēdas iela 96a, 3. Kuldīgas iela 34, 4. Vīršu iela 9/11, 5. Flotes iela 14, 6. Ganību iela 135/141, 7. T.Breikša iela 16/20.	1. Palielinājies personu skaits kuriem pieejami kvalitatīvi sociālie pakalpojumi. 2. Uzlabota sociālo pakalpojumu sniegšanas vietu infrastruktūra - septiņas vietas.	2020.; 2021.	Plānots/sagatavošanā	120 000		TIEK MEKLĒTAS FINANŠĒJUMA IESPĒJAS LAT-LIT	-	-	1.	1.2.	1.2.3.
107		Pr_121	Audzūģimeņu, aizbildņu pakalpojuma attīstīšana	Sociālais dienests	1. Apmācīti esošie/ potenciālie 100 aizbildņi. 2. Veikts aizbildņu un audzūģimeņu skaita palielināšana, pakalpojuma nodrošināšana	1. Uzlabota sniegtā pakalpojuma kvalitāte. 2. Aizbildņu un audzūģimeņu skaita palielināšana nodrošinot bērniem ģimeniskai videi pietuvinātu pakalpojumu.	2018.; 2019.; 2020.	Realizācijā	100 000		Valsts/pašvaldība	-	Pr_119	1.	1.2.	1.2.3.
108	X	Pr_127	„Stadiona „Olimpija” auto stāvvietu labiekārtošana ar iebrauktuves izbūvi no Roņu ielas puses	SIA "OC Liepāja"	Nodrošināt stadiona apmeklētājiem iespēju iekļūt stadionā "Olimpija" no Roņu ielas puses, kā arī jaunas ietves izbūve.	Stadiona "Olimpija" apmeklētāju atvieglošana un sakārtota piekļuve stadionam. Izbūvēta iebrauktuve no Roņu ielas puses, kā arī labiekārtota stadionā esošās autostāvvietas. Kopējā labiekārtotā platība - 188 m2	2015.	Pabeigts	11 605		Pašvaldības finansējums	-	Pr_128	1.	1.2.; 1.3.	1.2.1.; 1.3.4.
109	X	Pr_128	„Stadiona „Olimpija” publiskās peldvietas atjaunošana un teritorijas labiekārtošana	SIA "OC Liepāja"	Projekta mērķis ir atjaunot stadiona "Olimpija" publisko peldvietu, kas iepriekšējā gadsimtā veiksmīgi strādāja kā saldūdens peldvieta Liepājas iedzīvotājiem un viesiem.	Tiek izveidota saldūdens publiskā peldvieta Liepājas iedzīvotājiem un viesiem, kā alternatīva pludmalei.	2015.; 2016.; 2017.; 2018.; 2019.; 2020.; 2021.; 2022.; 2023.; 2024.; 2025.	Plānots/sagatavošanā	100 000		Pašvaldības finansējums	-	Pr_127	1.	1.2.; 1.3.	1.2.1.; 1.3.4.
110	X	Pr_129	Raiņa parka futbola stadiona ģērbtuvju rekonstrukcijas projekts (ģērbtuvju un dušu rekonstrukcija, publisko WC izbūve Raiņa parka apmeklētāju vajadzībām)	SIA "OC Liepāja"	Projekta mērķis ir veikt rekonstrukciju Raiņa parka futbola laukuma ģērbtuvēm un rekonstrukcijas gaitā izveidot publiskās WC Raiņa parka apmeklētājiem.	1. Izveidoti sanitārie mezgli - tualetes un dušas, labiekārtot sportistu ģērbtuves un treneru telpas. 2. Rekonstruēta apkures un siltā ūdens padeves sistēmas, lai nodrošinātu atbilstošus apstākļus sporta bāzes apmeklētājiem.	2015.; 2016.; 2017.; 2018.; 2019.; 2020.; 2021.; 2022.; 2023.	Plānots/sagatavošanā	200 000		Pašvaldības finansējums	-	Pr_184 Pr_130	1.	1.2.; 1.3.	1.2.1.; 1.3.4.
111	X	Pr_130	Raiņa parka futbola stadiona žoga nomaina un atklātā sporta laukuma (ieeja no Raiņa parka puses) ierīkošana stadionā	SIA "OC Liepāja"	Projekta mērķis ir izveidot Raiņa parkā (futbola laukuma teritorijas galā) publisko aktīvās atpūtas un sporta zonu, kas piedāvās aktivitātes Raiņa parka apmeklētājiem.	Pilnveidota estētiskā vide Parka un Zemnieku ielas rajonā, veikti būtiski ieguldījumi apkārtējās teritorijas sakārtošanā.	2015.; 2016.; 2017.; 2018.; 2019.; 2020.; 2021.; 2022.	Plānots/sagatavošanā	150 000		Pašvaldības finansējums	-	Pr_129	1.	1.2.; 1.3.	1.2.1.; 1.3.4.
112	X	Pr_131	Stadions „Daugava” papildus apgaismojuma uzstādīšana centrālajā laukumā, lai izpildītu UEFA prasības spēļu filmēšanas nodrošināšanai	SIA "OC Liepāja"	Papildu apgaismojuma uzstādīšana stadionā "Daugava", lai nodrošinātu augsta līmeņa nacionālās izlases spēles, kuras tiek filmētas un translētas TV.	Veicot stadiona "Daugava" papildus apgaismojuma uzstādīšanas projektu, tiek nodrošināta iespēja stadionā uzņemt augsta līmeņa nacionālo izlašu spēles, kuras tiek filmētas un translētas dažādu valstu televīzijās. Ņemot vērā augstas kvalitātes dabīgo futbola laukumu pieejamību Latvijā, stadiona "Daugava" futbola laukums ir pieprasīts nacionālo izlašu spēļu organizēšanai.	2015.; 2016.; 2017.; 2018.; 2019.; 2020.; 2021.; 2022.	Plānots/sagatavošanā	50 000		Pašvaldības finansējums	-	Pr_132 Pr_133 Pr_134 Pr_135	1.	1.3.	1.3.4.

Nr. p.k.	Rezerves saraksts*	Projekta unikālais numurs	Projekta nosaukums	Atbildīgā institūcija	Projektā plānotās darbības	Rezultāti	Realizācijas termiņš	PROJEKTA STATUSS Plānots Realizācijā Pabeigts	Indikatīvais finansējums/kopējais (euro)	Ārējā finansējuma indikatīvais apjoms (ES fondi)	Avoti (ES fondi, Pašvaldības finansējums, Valsts finansējums, citi finanšu instrumenti)	ITI projekti	Atsaucē uz papildinošo projektu (projekta unikālais numurs)	Atsaucē uz Vid. term. prioritātēm (Att. virzieniem)	Atsaucē uz Rīcības virzienu (Rīcības politiku)	Atsaucē uz tematiku
113		Pr_132	Stadions „Daugava” teritorijā uzstādīt ielu vingrošanas rīku komplektu	Sporta pārvalde	Stadions „Daugava” ir publiski pieejama sporta bāze Liepājā, kas ir iecienīta vieta aktīva dzīves veida Liepājniekiem un viesiem. Lai pilnveidotu sportisko aktivitāšu piedāvājumu stadionā, nepieciešams uzstādīt ielu vingrošanas rīkus. Uzstādot ielu vingrošanas rīkus tiek veicināta veselīga dzīvesveida piekopšanas kultūra Liepājā.	legādāti un uzstādīti ielu vingrošanas rīki.	2015.	Pabeigts	10 000		Pašvaldības finansējums	-	Pr_131 Pr_133 Pr_134 Pr_135	1.	1.2.	1.2.1.
114	X	Pr_133	Stadiona „Daugava” vieglatlētikas seguma nomaiņa	SIA "OC Liepāja"	Stadiona "Daugava" vieglatlētikas sektoru seguma nomaiņa, lai nodrošinātu stadiona vieglatlētikas sektoru atbilstību IAAF 2. kategorijas sertifikāta prasībām.	Nomainīts vieglatlētikas segums.	2015.; 2016.; 2017.; 2018.; 2019.; 2020.; 2021.; 2022.	Plānots/sagatavošanā	340 000		Pašvaldības finansējums	-	Pr_131 Pr_132 Pr_134 Pr_135	1.	1.2.; 1.3.	1.2.1.; 1.3.4.
115		Pr_134	Energoefektivitātes paaugstināšana stadiona „Daugava” ģērbtuvju ēkās Liepājā	Atfistības pārvalde; SIA "OC Liepāja"	Stadiona „Daugava” ģērbtuvju ēkas, Liepājā pārbūve	Primārās enerģijas gada patēriņa un siltumnīcefekta gāzu samazinājums.	2015.; 2016.; 2017.; 2018.; 2019.	Pabeigts	350 255	176 338	ERAF/valsts/ pašvaldības SAM 4.2.2.	Jā	Pr_131 Pr_132 Pr_133 Pr_135	1.; 2.	1.2.; 1.3.; 2.1.	1.2.1.; 1.3.4.; 2.1.5.
116	X	Pr_135	Stadions „Daugava” spēļu tablo iegāde projekta realizācija	SIA "OC Liepāja"	Realizējot stadiona "Daugava" sporta spēļu tablo nomaiņu, tiek nodrošināta iespēja stadionā uzņemt augsta līmeņa futbola spēles nacionālo izlašu līmenī, kuras tiek translētas dažādos televīzijas kanālos.	legādāts jauns tablo sporta spēļu stadionā "Daugava" futbola spēļu un citu sporta pasākumu apkalpošanai.	2018.	Plānots/sagatavošanā	30 977		Pašvaldības finansējums	-	Pr_131 Pr_132 Pr_133 Pr_134	1.	1.2.; 1.3.	1.2.1.; 1.3.4.
117	X	Pr_136	Darbnīcu ielas futbola stadiona ģērbtuvju rekonstrukcijas projekts	SIA "OC Liepāja"	Plānots rekonstruēt sportistu ģērbtuves un telpas, kas nepieciešamas sporta sacensībām (WC, dušas).	Izremontēt 3 (trīs) sportistu ģērbtuves un sanitārās telpas	2015.; 2016.; 2017.; 2018.; 2019.; 2020.; 2021.; 2022.; 2023.	Plānots/sagatavošanā	100 000		Pašvaldības finansējums	-	-	1.	1.2.; 1.3.	1.2.1.; 1.3.4.
118	X	Pr_137	Liepājas sporta centra "Ezerkrasts" rekonstrukcijas nākamās kārtas	Sporta pārvalde	1. Liepājas sporta centra "Ezerkrasts" turpinās rekonstrukcijas darbi lielā baseina vannas, mazā baseina vannas, dušu telpu, ģērbtuvju un citu pieguļošo telpu atjaunošanai, atbilstoši tehniskajai dokumentācijai. 2. Papildus iekšējai rekonstrukcijai tiek plānota izbūvēt ārējā lietus ūdens sistēmu.	Realizējot sporta centra "Ezerkrasts" rekonstrukcijas darbus, tiek nodrošināta uzsākto rekonstrukcijas darbu turpināšana, kā rezultātā tiek nodrošināti atbilstoši apstākļi Liepājas pilsētas peldētapmācības programmas un profesionālās ievirzes sporta izglītības programmas peldēšanā realizācija.	2020.	Pabeigts	362 111		Pašvaldības finansējums	-	Pr_30	1.	1.2.; 1.3.	1.2.1.; 1.3.4.
119		Pr_138	Eiropas sporta nedēļa	Sporta pārvalde	Eiropas sporta nedēļas laikā tiks piedāvātas dažādas sporta un veselīga dzīvesveida aktivitātes un informatīvie semināri, nodrošinot un popularizējot liepājniekiem veselīga dzīvesveida pamatprincipus.	Popularizēts veselīgs dzīvesveids, dažādos aktīvas atpūtas un sporta pasākumos iesaistot ap 8000 personām t.s. skolēnus, personas ar invaliditāti, sporta NVO pārstāvjus.	2015.; 2016.; 2017.; 2018.; 2019.; 2020.	Pabeigts	25 000		Pašvaldība; Latvijas sporta federācijas padome	-	Pr_173 Pr_174	1.	1.2.	1.2.1.
120	X	Pr_140	Atpūtas komplekss "Draudzība"	SIA "OC Liepāja"	Ēku kompleksa rekonstrukcija un pieguļošās teritorijas labiekārtojums skolēnu sezonālo nometņu kvalitatīvai nodrošināšanai.	Atjaunots atpūtas komplekss "Draudzība", tai skaitā - labiekārtota pieguļošā teritorija.	2020.; 2021.; 2022.; 2023.; 2024.	Plānots/sagatavošanā	2 720 000		TIEK MEKLĒTAS FINANSĒJUMA IESPĒJAS	-	Pr_233	1.	1.2.; 1.3.	1.2.1.; 1.3.4.
121	X	Pr_141	Brīvdabas sporta un aktīvās atpūtas centra Zirgu salā izveide	Būvvalde; Vides, veselības un sabiedrības līdzdalības daļa	1. Arhitektu konkurss par teritorijas attīstības iespējām. 2. Būvprojekta dokumentācijas sagatavošana pa kārtām. Projekta kārtu provizorisks sadalījums: • BMX trases būvniecība. • Ģērbtuvju, dušu, elingu būvniecība. • Pontonu un laivu ielaišanas vietas, piknika vietas. • Treilu izbūve. • Skriešanas, skrītuļošanas, slēpošanas apļa izbūve. • Sporta spēļu laukuma izbūve un ielu vingrošanas rīku uzstādīšana. • Minigolfa laukumu izbūve.	1. Tiek nodrošināta iespēja nodarboties ar BMX sporta veida attīstību Liepājas BMX sporta veida sportistiem. 2. Sakārtota vide (ģērbtuves, noliktavas, pontoni) ūdens sporta veidu pārstāvjiem. 3. Minigolfam iekārtoti jauni spēļu laukumi un apgaismojums. 4. Tiek sakārtota aktīvās atpūtas vietas Liepājas iedzīvotājiem un viesiem - skriešanas, skrītuļošanas un slēpošanas aplis, atklātie sporta laukumi.	Realizācijas termiņš atkarīgs no pašvaldības interesēm un aktivitātēm	1 500 000		TIEK MEKLĒTAS FINANSĒJUMA IESPĒJAS	-	Pr_182 Pr_237	1.; 2.	1.2.; 1.3.; 2.2.	1.2.1.; 1.3.4.; 2.2.4.	
122	X	Pr_143	Jahtu kluba būvniecība - burāšanas sporta veidu attīstībai	Sporta pārvalde (sadarbībā ar Vindsērīnga klubs "Rietumkrasts")	Projekta idejas aktualitāti nosaka pilsētas atrašanās vieta pie jūras, aktīva jahtu ostas izmantošana un burāšanas sporta veida attīstība.	Realizējot projektu tiek izveidota moderna jahtu osta Liepājas pilsētā un radīti apstākļi burāšanas sporta veida attīstība Liepājā.	2020.; 2021.	Plānots/sagatavošanā	5 000 000		TIEK MEKLĒTAS FINANSĒJUMA IESPĒJAS CBJR; EST - LAT	-	-	2.	2.2.	2.2.4.
123		Pr_144	Tranzītielu un pilsētas maģistrālo ielu rekonstrukcija	Atfistības pārvalde, Komunālā pārvalde	Rekonstrukcija: 1. O.Kalpaka iela no Raiņa ielas līdz Brīvošas ielai rekonstruējamā psoma garums ~1800m, izmaksas ; Veloceliņš - O.Kalpaka iela (posmā no Kapsētas ielas līdz Brīvošas ielai) ~1.7 km; 2. Atmosfēras bulvāris (Karostas tilts - Turaidas iela) - brauktuves un ietves rekonstrukcija, veloceļa izbūve, lietus kanalizācijas kolektora izbūve, satiksmes organizācija un labiekārtošana. Garums 345 m. Veloceliņš - Atmosfēras bulvāris (posmā no Karostas kanāla līdz projektētajam krustojumam ar Lībiešu ielu) ~1.5 km; 3. Atmosfēras bulvāris (Turaida iela Priestātnes iela) -brauktuves un ietves rekonstrukcija, veloceļa izbūve, lietus kanalizācijas kolektora izbūve, satiksmes organizācija un labiekārtošana. Garums 850 m. Veloceliņš - Atmosfēras bulvāris (posmā no projektētā krustojuma ar Lībiešu ielu līdz Tērvetes ielai) ~ 2.5 km. 4. Ganību ielas rekonstrukcija. 1.kārta Kungu iela līdz Zāļu ielai; 2.kārta Zāļu iela līdz Salmu ielai. ~ 1.0 km	Rekonstruēti ielu posmi ~4,200 km kopgarumā.	2019.; 2020.	Plānots/sagatavošanā	6 300 000		TIEK MEKLĒTAS FINANSĒJUMA IESPĒJAS	-	Pr_46 Pr_47 pr_147 Pr_149 Pr_224 Pr_225 Pr_241	2.	2.1.	2.1.7.
124		Pr_146	Tramvaja līnijas un pieguļošās teritorijas kompleksa rekonstrukcija	SIA „Liepājas tramvajs”	Tramvaja sliežu ceļu kompleksa rekonstrukcija ar tam pieguļošo komplekso teritoriju ~ 600 m garumā, t.sk. Tramvaja tilts ar krustojumiem abos tilta galos ~ 240 m.	1. Rekonstruēti sliežu ceļi ~0.60 km garā posmā. 2. Uzlabota pasažieru pārvadājumu drošība. 3. Iegādāti 8 jauni tramvaja vagoni.	2017.; 2018.; 2019.; 2020.; 2021.; 2022.	Realizācija	15 037 819	12 740 979	KF (SAM 4.5.1.1.) /Pašvaldības	-	Pr_145 Pr_155 Pr_156	2.	2.1.	2.1.7.
125	X	Pr_147	Vienotās luksoforu vadības sistēmas attīstīšana un adaptīvu luksoforu vadības risinājumu ieviešana	Komunālā pārvalde	Izveidota luksoforu vadības sistēma (74 objekti).	Izveidota luksoforu vadības sistēma (74 objekti).	2018.; 2019.; 2020.; 2021.; 2022.; 2023.	Realizācija	200 000		Pašvaldība	-	Pr_144 Pr_148 Pr_155 Pr_153	2.	2.1.	2.1.7.
126	X	Pr_148	Multimodāla transporta koridora izbūve (Dienvidu pieslēgums Liepājas ostai 2.kārta)	Būvvalde	Izbūvēts satiksmes pārvads, savienojot Ziemeļu priekšpilsētas mikrorajonu ar pilsētas dienvidu daļu (izbūvēts ostas dienvidu savienojums 4 km, t.sk, pārvads pār dzelzceļu 1 km).	1. Izstrādāts projekts satiksmes pārvada izbūvei. 2. Izbūvēts satiksmes pārvads un tramvaja līnija, kas savieno Jaunliepāju un Ziemeļu priekšpilsētu.	Realizācijas termiņš atkarīgs no pašvaldības interesēm un aktivitātēm	60 000 000		TIEK MEKLĒTAS FINANSĒJUMA IESPĒJAS	-	Pr_47 Pr_155 Pr_148 Pr_145 pr_147 Pr_149 Pr_156	2.; 3.	2.1.; 3.1.	2.1.7.; 3.1.5.	
127	X	Pr_149	Veloceliņu un gājēju ceļu izbūve	Būvvalde	Veloceliņi, kurus iespējams izbūvēt, nesaistīti ar ielām 14,1 km: 1. 14.novembra bulvāris (posmā no Brīvības ielas līdz Grīzupes ielai) ~1 km; 2. Turaidas iela ~0,5 km; 3. E.Tisē iela (posmā no Zirņu ielas līdz Ezera ielai) ~1.3 km; 4. Lībiešu iela ~6.5 km; 5. Veloceliņš gar kāpu joslu (posmā no Vētru ielas) līdz pilsētas dienvidu robežai. 6. Roņu iela (posmā no Jūras ielas līdz Zvejnieku alejai) un Zvejnieku aleja (posmā no Roņu ielas līdz Uliha ielai) ~1 km (jārealizē kopā ar ielas projektu).	Izbūvēta daļa veloceliņu, gan apvienotais gājēju velo, gan velo , tai skaitā - Eurovelo ceļa posms.	Realizācijas termiņš atkarīgs no pašvaldības interesēm un aktivitātēm	Plānots/sagatavošanā	4 850 143.63		TIEK MEKLĒTAS FINANSĒJUMA IESPĒJAS LAT-LIT	-	Pr_144 Pr_148 Pr_153 Pr_152	2.	2.1.	2.1.7.

Nr. p.k.	Rezerves saraksts*	Projekta unikālais numurs	Projekta nosaukums	Atbildīgā institūcija	Projektā plānotās darbības	Rezultāti	Realizācijas termiņš	PROJEKTA STATUSS Plānots Realizācijā Pabeigts	Indikatīvais finansējums/ kopējais (euro)	Ārējā finansējuma indikatīvais apjoms (ES fondi)	Avoti (ES fondi, Pašvaldības finansējums, Valsts finansējums, citi finanšu instrumenti)	ITI projekti	Atsaucē uz papildinošo projektu (projekta unikālais numurs)	Atsaucē uz Vid. term. prioritātēm (Att. virzieniem)	Atsaucē uz Rīcības virzienu (Rīcības politiku)	Atsaucē uz tematiku
128	X	Pr_150	Automašīnu stāvlaukumu izbūve pie nozīmīgākajiem sabiedriskajiem objektiem pilsētā	Būvvalde	~ 619 stāvvietas. Prioritārās stāvvietas pie: 1. Liepājas teātra; 2. pludmales (Kūrmājas prospekta galā, Pērkones ielā, Zvejnieku alejā u.c.)	Izbūvētas autostāvvietas.	Realizācijas termiņš atkarīgs no pašvaldības interesēm un aktivitātēm	Plānots/ sagatavošanā	385 842.41		TIEK MEKLĒTAS FINANSĒJUMA IESPĒJAS LAT-LIT	-	Pr_216 Pr_69 Pr_159 Pr_164 Pr_246	2.	2.1.	2.1.7.
129	X	Pr_151	Laukumu labiekārtošana iebraukšanai Liepājas pilsētā - Lībiešu iela 37/53, Griņu iela 1/3	Būvvalde	Labiekārtoti laukumi iebraukšanai Liepājas pilsētā.	Labiekārtoti laukumi pie "pilsētas vārtiem".	Realizācijas termiņš atkarīgs no pašvaldības interesēm un aktivitātēm	Plānots/ sagatavošanā	140 000		TIEK MEKLĒTAS FINANSĒJUMA IESPĒJAS LAT-LIT	-	-	2.	2.1.	2.1.7.
130	X	Pr_153	Jaunu ielu izbūve	Komunālā pārvalde	Izbūve ~4.5 km. 1.E.Tisē ielas turpinājums; 2.Ezerīču iela; 3.Rojas iela (no Airītes ielas līdz Vaiņodes ielai); 4.Vētru iela; 5.Robežu ielas turpinājums; 6.Jūrkalnes iela; 7.Invalīdu ielas turpinājums; 8.Jaunā iela (no Kapsēdes ielas 3E līdz Grīzupes ielai); 9.Liedaga iela 6a ~350 m	Izbūvētas 9 jaunas ielas ~ 4,5 km kopgarumā.	Pēc 2020.gada	Plānots/ sagatavošanā	5 410 500		TIEK MEKLĒTAS FINANSĒJUMA IESPĒJAS	-	Pr_46 Pr_47 Pr_147 Pr_149	2.	2.1.	2.1.7.
131	X	Pr_154	Grants seguma ielu asfaltēšana	Komunālā pārvalde	Noasfaltētas grants ielas ~32 km.	Noasfaltētas grants ielas ~32 km kopgarumā.	2018.; 2019.; 2020.	Realizācijā	24 038 040		TIEK MEKLĒTAS FINANSĒJUMA IESPĒJAS	-	Pr_46 Pr_47	2.	2.1.	2.1.7.
132	X	Pr_155	Tramvaja līnijas izbūve uz Laumas rajonu	SIA „Liepājas tramvajs”	Sliežu ceļa izbūve uz Ziemeļu priekšpilsētu (t.sk. pār pārvadu) apmēram 3.5 km vienā virzienā.	1. Videi draudzīga transporta izmantošana. 2. Pārvadāto pasažieru skaita pieaugums. 3. Izbūvēta tramvaja līnija ~3,5 km posmā.	Informācija nav sniegta	Informācija nav sniegta	12 990 000		TIEK MEKLĒTAS FINANSĒJUMA IESPĒJAS	-	Pr_145 Pr_146 Pr_147 Pr_148 Pr_156	2.	2.1.	2.1.7.
133	X	Pr_156	Jauna tramvaja depo izbūve	SIA „Liepājas tramvajs”	Izbūvēts jauns depo. Paplašinoties tramvaju sliežu ceļu apkalpošanas zonai un modernizējot ritošo sastāvu, uzņēmumam ir nepieciešams mūsdienu funkcionālajām un tehnoloģiskajām prasībām atbilstošs tramvaju depo, jo esošais nav aprīkots ar nepieciešamo infrastruktūru un iekārtām, kas ļautu nodrošināt efektīvu tramvaju vagonu uzturēšanu un apkopi.	1. Izbūvēts jauns depo - 1 kompl. 2. Nodrošināta savlaicīga ritošā sastāva apkope.	Informācija nav sniegta	Informācija nav sniegta	17 020 000		TIEK MEKLĒTAS FINANSĒJUMA IESPĒJAS	-	Pr_145 Pr_146 Pr_148 Pr_155	2.	2.1.	2.1.7.
134		Pr_157.1.	Starptautiskās konkurētspējas veicināšana (identifikācijas Nr.3.2.1.2./16/I/001)	Attīstības pārvalde	Dalība starptautiskās tūrisma izstādēs, semināros, konferencēs, augstu amatpersonu vizītēs ārvalstīs (vidēji 4 pasākumi gadā, skaits var mainīties pēc pieprasījuma)	4 Liepāja mērķētā starptautiskos galamērķos	2016.; 2017.; 2018.; 2019.; 2020.; 2021.; 2022.; 2023.	Realizācijā	76 000	66 666	ES fondi (līgums ar Latvijas Investīciju un attīstības aģentūru)	-	Pr_84.1	4.	4.1.	4.1.2.
135	X	Pr_159	Atpūtas infrastruktūras uzlabošana pludmalē (tematiskā plānojuma realizācija - Liepājas pilsētas pludmales attīstībai)	Būvvalde; Vides, veselības un sabiedrības līdzdalības daļa	Vienota dizaina koncepcija pludmales labiekārtojumam: 1. Kāpņu sistēmas un rotaļu vietas bērniem. 2. Soliņi; pārgērbšanās kabīnes; WC; ūdens un elektrības pievads; apgaismojums utml. 3. Uzlabotas atpūtas un darba iespējas pludmalē.	Realizēta daļa pludmales labiekārtojuma.	Realizācijas termiņš atkarīgs no pašvaldības interesēm un aktivitātēm	Plānots/ sagatavošanā	2 000 000		ERAF/Pašvaldības/ Valsts Centrālā Baltijas jūras reģiona (CBJR) programma	-	Pr_78 Pr_83 Pr_150 Pr_158 Pr_161 Pr_164 Pr_234 Pr_235 Pr_246 Pr_247	2.	2.2.	2.2.2.
136	X	Pr_161	Promenādes pagarinājums vai gājēju ielas ar izklaides un tirdzniecības elementiem izveide	Attīstības pārvalde	Dienvidu mola labiekārtošana. Dienvidu mola seguma renovēšana un drošības margu uzstādīšana.	Labiekārtots Dienvidu mols.	2018.; 2019.; 2020.	Plānots/ sagatavošanā	1 500 000		ES fondi Pāšvaldības Valsts	-	Pr_159 Pr_164 Pr_246	2.	2.2.	2.2.3.
137	X	Pr_162	Beberliņu labiekārtošanas projekts	Komunālā pārvalde	Mērķis: Uzlabot Liepājas pilsētas iedzīvotāju dzīves kvalitāti, izveidojot aktīvās atpūtas un rekreācijas kompleksu Karostas mikrorajonā Nepieciešamie darbi pašvaldībai ir nodrošināt nepieciešamo infrastruktūru parka attīstībai: 1. Apgaismojuma ierīkošana stāvlaukumā, pie BB Wakeparka, takā gar krastmalu līdz trošu parkam, publisko pasākumu vietā, publiskās peldēšanas vietā. Apgaismojuma staba augstums 4m. Izveidošanas un uzstādīšanas izmaksas; 2. Pastaigu takas izveide ap karjeru pavasarī, vasarā un rudenī, un distanču slēpošanas trases izveide ziemā; 3. Karjera tīrīšana ; 4. Bērnu laukuma ierīkošana ; 5. Tualetes, pārgērbšanās kabīnes, gruzu vietu uzstādīšana un apkalpošana ; 6. Piknika vietu labiekārtošana ; 7. Publisko Velodušu uzstādīšana ; 8. Laipas izveide gan "roņu" peldēšanai ziemā, gan vasaras peldēšanai 9. Sporta laukuma izveidošana (basketbola grozs, mini futbola laukums, vingrošanas aprīkojums utt.)	Uzlabota Liepājas pilsētas iedzīvotāju dzīves kvalitāte, izveidots aktīvās atpūtas un rekreācijas komplekss Karostā, pie Beberliņu ūdenstilpnes. Jaunizveidotais piedāvājumus ļaus palielināt tūristu skaitu un uzturēšanās ilgumu Karostā	2015.; 2016.; 2017.; 2018.; 2019.; 2020.; 2021.; 2022.; 2023.; 2024.	Plānots/ sagatavošanā	426 990		Pašvaldība	-	Pr_160 Pr_227	2.	2.2.	2.2.4.
138	X	Pr_164.1.	Jaunu vides dizaina objektu izveide	SIA "Liepājas reģiona tūrisma informācijas birojs"	Mīlestības koks - izveidots vides dizaina objekts - mīlestības koks, lai atslōgotu tiltu margas no regulāras jaunlaulāto slēdzeru pieslēgšanas. Atrašanās vieta: Jaunā Ostmaļa (Tramvaja tilta gals Jaunā tilta pusē). Nepieciešams sakārtot laukumu, kur izvietot Mīlestības koku un izveidot pieeju vietai.	Tiek realizēts (uzstādīts) 1 vides objekts "Mīlestības koks".	2017.	Pabeigts	24 990		Pašvaldība	-	Pr_161 Pr_150 Pr_159	2.	2.2.	2.2.1.
139		Pr_165	Uzņēmējdarbības vides attīstība Liepājā, 1.kārta	Attīstības pārvalde	Krūmu ielas pārbūve posmā no Pulvera ielas līdz Ziemeļu ielai.	Revitalizēta uzņēmējdarbības vajadzībām nepieciešamā publiskā infrastruktūra, radītas jaunas darba vietas un privātā sektora nefinanšu investīciju piesaiste.	2015.; 2016.; 2017.; 2018.; 2019.	Pabeigts	1 070 008.99	909 507.64	ERAF/Pašvaldības/ Valsts	Jā	Pr_148 Pr_166 Pr_167	3.	3.1.	3.1.4.
140		Pr_166	Uzņēmējdarbības vides attīstība Liepājā, 2.kārta	Attīstības pārvalde	Kapsēdes ielas pārbūve pārbūve, posmā no Grīzupes ielas līdz Liepājas pilsētas robežai.	Revitalizēta uzņēmējdarbības vajadzībām nepieciešamā publiskā infrastruktūra, radītas jaunas darba vietas un privātā sektora nefinanšu investīciju piesaiste.	2015.; 2016.; 2017.; 2018.; 2019.	Pabeigts	1 558 865.52	1 325 035.69	ERAF/Pašvaldības/ Valsts	Jā	Pr_165 Pr_167	3.	3.1.	3.1.4.

Nr. p.k.	Rezerves saraksts*	Projekta unikālais numurs	Projekta nosaukums	Atbildīgā institūcija	Projektā plānotās darbības	Rezultāti	Realizācijas termiņš	PROJEKTA STATUSS Plānots Realizējot Pabeigts	Indikatīvais finansējums/kopējais (euro)	Ārējā finansējuma indikatīvais apjoms (ES fondi)	Avoti (ES fondi, Pašvaldības finansējums, Valsts finansējums, citi finanšu instrumenti)	ITI projekti	Atsauce uz papildinošo projektu (projekta unikālais numurs)	Atsauce uz Vid. term. prioritātēm (Att. virzieniem)	Atsauce uz Rīcības virzienu (Rīcības politiku)	Atsauce uz tematiku
141		Pr_167	Uzņēmējdarbības vides attīstība Liepājā, 3.kārta	Attīstības pārvalde	Atbalsta infrastruktūras izveide uzņēmējdarbības attīstībai, Skolas ielā.	Revitalizēta uzņēmējdarbības vajadzībām nepieciešamā publiskā infrastruktūra, radītas 20 jaunas darba vietas un privātā sektora nefinanšu investīcijas 774 707,00 eiro.	2019.; 2020.; 2021.; 2022.	Realizācijā	1 176 470.58	1 000 000	ERAF/Pašvaldības/Valsts	Jā	Pr_165 Pr_166 Pr_228	3.	3.1.	3.1.4.
142	X	Pr_168	Pamatinfrastruktūras nodrošināšana uzņēmējdarbības veicināšanai, revitalizējot degradēto teritoriju Liepājā 4.kārta	Attīstības pārvalde	Degradēto teritoriju revitalizācija uzņēmējdarbības vajadzībām K.Zāles laukumā un posmā no Jaunā tilta līdz Graudu ielai, Liepājā.	Revitalizēta uzņēmējdarbības vajadzībām nepieciešamā publiskā infrastruktūra - 1,27 ha, radītas 149 jaunas darba vietas un privātā sektora nefinanšu investīciju piesaiste 13 940 000,00 eur apjomā.	2019.; 2020.; 2021.; 2022.	Realizācijā	8 095 858.21	6 088 149.98	ERAF/Pašvaldības/Valsts SAM 5.6.2.	Jā	Pr_16 Pr_78 Pr_159 Pr_141 Pr_235 Pr_244 Pr_244.1 Pr_272 Pr_237 Pr_248	3.	3.1.	3.1.4.
143		Pr_169	Ārstniecības iestāžu tehniskā nodrošinājuma uzlabošana	VPVAC; JPVAC; SIA „Liepājas reģionālā slimnīca”;	Uzlabots Liepājas primārās un sekundārās veselības aprūpes iestāžu tehniskais nodrošinājums. (JPVAC - 280 500 EUR; VPVAC - 225 000 EUR; LRS - uzlabots tehniskais nodrošinājums - tehnoloģijas staru terapijas bloka vajadzībām - 800 000 EUR)	1. Aprīkots JPVAC un VPVAC, nodrošinot esošos un jaunus pakalpojumus. 2. Aprīkots LRS staru terapijas bloks.	2018.; 2019.; 2020.	Realizācijā	1 305 500		VPVAC; JPVAC; SIA „Liepājas reģionālā slimnīca”	-	Pr_18 Pr_20	1.	1.2.	1.2.2.
144	X	Pr_170	Medicīniskās rehabilitācijas programmas izveide, nodrošinot rehabilitācijas pakalpojumus Liepājas reģionālajā slimnīcā	Vides, veselības un sabiedrības līdzdalības daļa	Medicīniskās rehabilitācijas programmas izveide, nodrošinot rehabilitācijas pakalpojumus Liepājas Reģionālajā slimnīcā.	Izveidota jauna medicīniskās rehabilitācijas programma LRS.	2020.	Plānots/sagatavošanā	100 000		Valsts	-	Pr_175	1.	1.2.	1.2.2.
145		Pr_171	Uzlabot ārstniecības pakalpojumu pieejamību Liepājā un reģionā, piesaistot jaunus speciālistus un attīstot mobilo pakalpojumus	Vides, veselības un sabiedrības līdzdalības daļa; LRS; JPVAC; VPI	Uzlabota ārstniecības pakalpojumu pieejamība reģionos, piesaistot jaunus speciālistus un attīstot mobilo pakalpojumus.	Piesaistīti jauni ārstniecības speciālisti un attīstīti jauni mobilo ārstniecības pakalpojumi.	2016.; 2017.; 2018.; 2019.; 2020.	Realizācijā	228 920		Pašvaldība	-	Pr_177	1.	1.2.	1.2.2.
146		Pr_172	Tālākizglītības nodrošināšana Liepājas ārstniecības personām un ārstniecības atbalsta personām sirds un asinsvadu, onkoloģijas, perinatālā un neonatālā perioda un garīgās veselības jomā	Veselības ministrija	Tālākizglītības nodrošināšana ārstniecības personām un ārstniecības atbalsta personām.	Apmācītas Liepājas ārstniecības personas.	2018.; 2019.; 2020.	Plānots/sagatavošanā	150 000		ESF/Valsts	-	Pr_176	1.	1.2.	1.2.2.
147		Pr_173	Pašvaldības veselības veicināšanas pasākumu kopums Liepājas pilsētā	Vides, veselības un sabiedrības līdzdalības daļa	1. Veselīga dzīvesveida ietvaru popularizēšana sabiedrībā, t.sk., atkarību jautājumi, veselīgs uzturs, fiziskās aktivitātes, izglītības programmas īstenošana, u.tml. (2.1., 2.14., 2.16.) 120 000 2. Garīgās veselības veicināšana Liepājā, attīstot Piejūras slimnīcas pakalpojumus (Sabiedrības veselības pamatnostādnes 2014. - 2020.gadam 2.27 uzdevums) 250 000 3. Narkoloģijas un psihoterapijas ārstniecības, traumu profilakses un atbalsta krīzes situācijās nodrošināšana Liepājā (Sabiedrības veselības pamatnostādnes 2014. - 2020.gadam 2.16, 6.1.10, 6.1.13, 6.1.15, 6.1.17 uzdevums) 250 000 4. Seksuālās, reproduktīvās un ģimenes veselības veicināšana Liepājā (Sabiedrības veselības pamatnostādnes 2014. - 2020.gadam 3.1 . uzdevums) 60 000	1. Izglītota mērķgrupas sabiedrības veselības jautājums (skolotāji, skolēni, seniori, strādājošie, jaunie vecāki, NVO u.tml.). 2. Jaunu pakalpojumu izveide garīgās veselības uzlabošanai, narkoloģijas ārstniecībai, krīzes situāciju risināšanai.	2020.	Plānots/sagatavošanā	360 000		Pašvaldība	-	Pr_174	1.	1.2.	1.2.1.
148		Pr_174	Valsts veselības veicināšanas pasākumu kopums Liepājas pilsētā	Vides, veselības un sabiedrības līdzdalības daļa	Projekta "Liepāja Vesels.Aktīvs.Laimīgs" mērķis ir veicināt Liepājas pilsētas iedzīvotāju, jo īpaši sociālās atstumtības riskam pakļauto iedzīvotāju, veselīgu dzīvesveidu, iesaistot tos veselības veicināšanas un slimību profilakses pasākumos. Projekta mērķa grupa ir visi Liepājas iedzīvotāji, jo īpaši, sociālās atstumtības un nabadzības riskam pakļautās iedzīvotāju grupas jeb trūcīgie un maznodrošinātie iedzīvotāji, bezdarbnieki, personas ar invaliditāti, iedzīvotāji, kas vecāki par 54 gadiem, bērni, kā arī citas riskam pakļautās personas. Projekta ietvaros tiek organizēti kompleksi veselības veicināšanas un slimību profilakses pasākumi, kas vērsti uz prioritārajām veselības jomām jeb sirds un asinsvadu slimību profilaksi, onkoloģiju, garīgo veselību un mātes un bērna veselību, kā arī papildus efektivitātes rādītājiem: fiziskās aktivitātes veicināšanu, atkarību mazināšanu, garīgo veselību, veselīgu uzturu un seksuālo un reproduktīvo veselību.	. Istenoto pasākumu skaits un iesaistīto dalībnieku skaits. No 2017. - 2019. gadam unikāli iesaistīto dalībnieku skaits: - veselības veicināšanā iesaistīti 6331 dalībnieki - slimību profilakses pasākumos iesaistīti 2300 dalībnieki. No 2000. - 2023. gadam īstenoto pasākumu skaits - 2590.	2017.; 2018.; 2019.; 2020.; 2021.; 2022.; 2023.	Realizācijā	1 358 136		ESF/Valsts	-	Pr_138 Pr_173	1.	1.2.	1.2.1.
149		Pr_178	Virtuves korpusa renovācija	SIA "Piejūras slimnīca"	Renovēts virtuves korpus.	Renovēts virtuves korpus.	Informācija nav sniegta	Pabeigts	70 000		ERAF/Valsts/PS	-	Pr_19 Pr_179	1.	1.2.	1.2.2.
150	X	Pr_179	Teritorijas labiekārtošana un pielāgošana	SIA "Piejūras slimnīca"	Labiekārtota un pielāgota teritorija.	Labiekārtota un pielāgota teritorija.	Informācija nav sniegta	Informācija nav sniegta	100 000		ERAF/Valsts/PS	-	Pr_19 Pr_178	1.	1.2.	1.2.2.
151		Pr_181	Krasta erozijas risku apdraudējuma novēršana Liepājā	SIA "Liepājas ūdens"; Attīstības pārvalde	Izbūvēta 225 m gara būna Baltijas jūrā.	Samazināts vides un sociālekonomisko zaudējumu risks piesārņojumu emitējošā objektā Liepājas pilsētas NAI, izbūvējot 225 m garu būnu Baltijas jūrā.	2018.; 2019.; 2020.; 2021.; 2022.; 2023.	Realizācijā	5 574 598	4 674 992	ERAF/ Pašvaldības/valsts SAM 5.1.1.	-	Pr_38	2.	2.1.	2.1.6.
152		Pr_182	NATURA2000 teritorijas dabas lieguma "Liepājas ezers" dabas aizsardzības plāna īstenošana, t.sk., atbilstošas infrastruktūras izveide	Vides, veselības un sabiedrības līdzdalības daļa	1. Atpūtas vietas izveide Vaiņodes ielas galā - LVAF projekts. 2. Apvienotas dabas takas un velo/skriešanas ceļiņa izveide gar ezera krastu, savienojot ar esošo skatu torni un laipu. 3. Ezera eitrofikācijas samazināšana - LVAF projekts "Liepājas ezera eitrofikācijas samazināšanas pasākumu īstenošana". 4. Putnu un augu sugu inventarizācija. 5. Zivju migrācijas ceļa atjaunošana un laivu ceļa pilnvarošana ~ 14 km garumā, kā arī ezera dabas takas izveide - ezerā (uz ūdens) ~ 5km (ar putnu, zivju skulptūrām, kas mīt ezerā), nodrošinot to pieejamību cilvēkiem ar īpašām vajadzībām.	1. Atpūtas vieta ~3000m2 2. Izveidota gājēju/velo taka ~1km 3. Izpauzta niedres ~50ha 4. 3 ekspertu atzinumi 5. Atjaunots zivju migrācijas ceļš ~14km	2019.; 2020.; 2021.; 2022.; 2023.	1.; 3.; 4. - Pabeigts 2.; 5. - Plānots	1 000 000	71 118 (LVAF)	LVAF/Pašvaldības/Valsts/ LAT-LIT	-	Pr_141	2.	2.1.; 2.2.	2.1.2.; 2.2.4.
153	X	Pr_183	Dabas aizsardzības plāna izstrāde Tosmares ezeram	Vides, veselības un sabiedrības līdzdalības daļa	Dabas aizsardzības plāna izstrāde dabas liegumam "Tosmare".	Izstrādāts dabas aizsardzības plāns Tosmares ezeram.	Informācija nav sniegta	Plānots/sagatavošanā	20 000		Pašvaldības/Valsts /ES fondi	-	-	2.	2.1.	2.1.2.

Nr. p.k.	Rezerves saraksts*	Projekta unikālais numurs	Projekta nosaukums	Atbildīgā institūcija	Projektā plānotās darbības	Rezultāti	Realizācijas termiņš	PROJEKTA STATUSS Plānots Realizācijā Pabeigts	Indikatīvais finansējums/kopējais (euro)	Ārējā finansējuma indikatīvais apjoms (ES fondi)	Avoti (ES fondi, Pašvaldības finansējums, Valsts finansējums, citi finanšu instrumenti)	ITI projekti	Atsaucē uz papildinošo projektu (projekta unikālais numurs)	Atsaucē uz Vid. term. prioritātēm (Att. virzieniem)	Atsaucē uz Rīcības virzienu (Rīcības politiku)	Atsaucē uz tematiku
154	X	Pr_184	Parku, skvēru un zaļo zonu teritoriju atjaunošana	Būvvalde: Vides, veselības un sabiedrības līdzdalības daļa	Parku skvēru rekonstrukcija, paplašinot iedzīvotāju atpūtas iespējas un rekreāciju. <u>Rekonstruēti:</u> Ventspils parks (35196 kv.m); Raiņa parks (125945 kv.m); Jūrmalas parks (299881 kv.m); Dunikas iela 2/24 (53378 kv.m); Mežaparks pilsētas dienvidu galā (no Jūrmalas ielas līdz pilsētas robežai) Klaipēdas iela 150 (106056 kv.m) (daļa no Dienvidu kapiem) Karostas mežaparks (no Ziemeļu mola līdz Tērvetes ielai); Atmodas bulvāris 37, Katedrāles iela 7/13 (420000 kv.m)	Paplašinātas iedzīvotāju atpūtas iespējas un atjaunoti parki un skvēri.	Realizācijas termiņš atkarīgs no pašvaldības interesēm un aktivitātēm	Plānots/sagatavošanā	4 757 000		TIEK MEKLĒTAS FINANSĒJUMA IESPĒJAS LAT-LIT	-	Pr_129	2.	2.2.	2.2.3.
155		Pr_184.1	K.Porziņa basketbola laukumu izbūve	Komunālā pārvalde	1 laukuma izbūve	Labiekārtota teritorija 3000 kv.m platībā	2020.		50 000		Pašvaldība	-	Pr_184	2.	2.2.	2.2.3.
156		Pr_185	Dienesta viesnīcas iekšējās infrastruktūras uzlabošana Cietokšņa 2, sadzīves apstākļu uzlabošana	Liepājas jūrnīcības koledža	Audzēkņu dzīves apstākļu uzlabošana Dienesta viesnīcā. Iekštelpu pārprojektēšana/pārbūve, remontēšana un aprikošana, sadzīves apstākļu uzlabošana.	1. Uzlaboti Dienesta viesnīcā dzīvojošo audzēkņu sadzīves apstākļi. 2. Paaugstināts komforta līmenis.	2021.; 2022.; 2023.; 2024.; 2025.; 2026.; 2027.	Plānots/sagatavošanā	1 700 000	1 700 000	ERAF, Valsts finansējums Liepājas Jūrnīcības koledžas finansējums	-	Pr_186 Pr_187 Pr_188 Pr_189	1.	1.1.	1.1.6.
157		Pr_186	Mācību telpu labiekārtošana un aprikošana	Liepājas Jūrnīcības koledža	Iekšējās infrastruktūras uzlabošana - mācību telpu remonts un aprikošana ar projektoriem, datoriem, simulatoriem u.c.	Uzlabota iekšējā mācību vide un uzlabota mācību kvalitāte.	Informācija nav sniegta	Informācija nav sniegta	500 000		ERAF/ Valsts	-	Pr_185 Pr_187 Pr_188	1.	1.1.	1.1.6.
158		Pr_187	Baltijas Pētniecības un pieredzes apmaiņas komplekss "Drošība uz ūdens", Ezermalas ielā 2A, Liepājā	Liepājas jūrnīcības koledža	Kompleksa izbūve. Galvenā kompleksa komponente ir baseins, kas ir 25X8m liels un līdz 6m dziļš. Baseins tiek projektēts kā daudzfunkcionāls objekts, kas kalpos vairākiem mērķiem: Peldēšanas treniņu baseins ar 4 celiņiem; Niršanas treniņu baseins līdz 6 m dziļumam; Dažāda veida glābšanas un evakuācijas pasākumu treniņš; Kā arī citu jūras skolas mācību posmu praktisko treniņu vietas. Baseinu arī plāno aprīkot ar viļņu ģenerācijas iekārtu, vēja ģenerātoru, lietus ģenerātoru, kā arī skaņas, gaismas un miglas veidojošās iekārtas, tādejādi radot treniņu apstākļus, kas ir maksimāli tuvināti dabiskajiem	Tiks izveidots praktisko apmācību centrs, kur tiks nodrošināta teorētisko un praktisko iemaņu apguve, lai pilnvērtīgāk apgūtu studiju programmas un paaugstinātu atbilstošu profesionālo kompetenci. Mācību centra mērķis - turpināt jūrnīcības profesiju pārstāvju tālākizglītību saskaņā ar IMO prasībām un rekomendācijām. Šāda centra izveide palīdzēs koledžai piesaistīt vairāk studēt gribētāju un nodrošinās kvalitatīvu apmācību.	2021.; 2022.; 2023.; 2024.; 2025.; 2026.; 2027.	Plānots/sagatavošanā	7 500 000	7 500 000	ES fondi, Valsts budžets	-	Pr_185 Pr_186 Pr_188 Pr_189	1.	1.1.	1.1.6.
159		Pr_188	Energoefektivitātes uzlabošanas pasākumi Liepājas Jūrnīcības koledžā, pr.nr. 4.2.1.2./18/017	Liepājas jūrnīcības koledža	1. Logu un durvju nomaina. 2. Jumta un sienas siltināšanas darbi, atbilstoši ēkas daļai 3. Ventilācijas sistēmas izbūve (daļēji). 4. Apkures sistēmas rekonstrukcija.	Mērķis ir paaugstināt energoefektivitāti LJK vecajā mācību korpusā, kas ļaus samazināt CO ² emisiju. Tiks panākts enerģijas ietaupījums, kā arī tiks uzlabota ēkas funkcionālā kvalitāte un samazināsies ēkas nolietotības ātrums.	2019.; 2020.; 2021.; 2022.	Realizācijā	1 321 678,96 euro, kas ietver ERAF finansējumu 962 548,50 euro un valsts budžeta finansējumu 169 861,50 euro. Neattiecināmās izmaksas 189 268,96 euro apmērā tiks segtas no Liepājas Jūrnīcības koledžas finanšu	962 548,50 euro (ERAF finansējums) 169 861,50 euro (un valsts budžeta finansējums)	-	Pr_185 Pr_186 Pr_187 Pr_189	1.	1.1.	1.1.6.	
160		Pr_189	Liepājas Jūrnīcības koledžas mācību centra infrastruktūras uzlabošana	Liepājas jūrnīcības koledža	Mūžizglītības nodaļas laboratorijas ēkas telpu pārbūve. Motoru darbnīcas pārbūve, izveidojot divstāvu ēku ar moderniem uzskates materiāliem un darbojošiem dzinējiem. LJK ēkas iekštelpu modernizācija (renovācija, atjaunošana). Pieguļošās teritorijas labiekārtošana.	Funkcionāla un droša mācību vide.	2021.; 2022.; 2023.; 2024.; 2025.; 2026.; 2027.	Plānots/sagatavošanā	1 750 000	1 750 000	ERAF, Valsts finansējums, Liepājas Jūrnīcības koledžas finansējums	-	Pr_185 Pr_186 Pr_188 Pr_189	1.	1.1.	1.1.6.
161		Pr_190	Studentu un pasniedzēju mobilitāte	Liepājas jūrnīcības koledža	Pieredzes apmaiņas braucieni, prakse un kvalifikācijas celšana.	Tiks uzlabotas svešvalodas zināšanas, iepazītas jaunas kultūras, būs iespēja uzzināt un ieviest jaunas mācību metodes, tiks veicināta sadarbība ar ārvalstu skolām un uzņēmumiem, tiks paaugstināta kompetence un kvalifikācijas līmenis.	Informācija nav sniegta	Informācija nav sniegta	200 000		ERASMUS+	-	Pr_209	1.	1.1.	1.1.6.
162		Pr_191	Komerciālo ūdenslīdzēju kursi	Liepājas Jūrnīcības koledža	1. Nodrošināt jaunus kursus. 2. Pilnveidot studiju programmu. 3. Nodrošināt audzēkņiem praktiskās apmācības.	Tiks sniegta iespēja apgūt ūdenslīdzēju kursus, kur tiks apgūtas nepieciešamās zināšanas un iemaņas zemūdens darbu veikšanā.	Informācija nav sniegta	Informācija nav sniegta	500 000		ERAF, ESF	-	-	1.	1.1.	1.1.6.
163	X	Pr_192	Mācību kuģa iegāde	Liepājas Jūrnīcības koledža	Nodrošināt praktiskiem spēju braukt iekšējos ūdeņos un izpildīt krasta apmācības programmu.	Tiks iegūtas praktiskas iemaņas izpildot krasta apmācības programmu iekšējos ūdeņos. Jūrnīcības jomā ir svarīgi gūt pēc iespējas vairāk praktiskas iemaņas, lai topošie jūrnīki būtu konkurētspējīgi darba tirgū.	Informācija nav sniegta	Informācija nav sniegta	3 000 000		TIEK MEKLĒTAS FINANSĒJUMA IESPĒJAS	-	-	1.	1.1.	1.1.6.
164		Pr_193	Karjeras centra izveide	PIKC "Liepājas Valsts tehnikums" sadarbībā ar Liepājas izglītības pārvaldi	Izveidots Karjeras izvēles centrs, kurā konsultācijas par karjeras izvēli saņem pilsētas vispārīgizglītojošo skolu skolēni, skolu karjeras konsultanti, skolotāji. Mērķis - sniegt informāciju par karjeras izvēles iespējām, darba tirgū pieprasītām profesijām, piemērotību izvēlētajai profesijai.	Izveidots Karjeras izvēles centrs.	2016.; 2017.; 2018.; 2019.; 2020.; 2021.; 2022.	Realizācijā	15 000		ESF/Valsts SAM 8.5.3.	-	Pr_194 Pr_195	1.	1.1.	1.1.2. 1.1.5. 1.1.6.
165		Pr_195	Profesionālās izglītības kompetences centra „Liepājas Valsts tehnikums” infrastruktūras attīstības projekts 4.kārta	PIKC „Liepājas valsts tehnikums”	1. Rekonstruēts sporta laukums Ventspils ielā 51. 2. Mācību korpusa 3. un 4. stāva rekonstrukcija Vānes ielā 4.	Projekta īstenošanas rezultātā veikta pilna PIKC LVT modernizācija atbilstamajās nozarēs.	2016.; 2017.; 2018.; 2019.; 2020.; 2021.; 2022.	Realizācijā	1 873 913	1 592 826.05	ESF/Valsts SAM 8.5.3.	-	Pr_193 Pr_194 Pr_196 Pr_197	1.	1.1.	1.1.6.
166		Pr_196	Profesionālās izglītības satura pilnveide (darba vidē balstītas mācības, novērtēšanas materiāls, metodika, mācību līdzekļi)	PIKC „Liepājas valsts tehnikums”	1. Uzlabots un pilnveidots mācību saturs. 2. Mācību procesā ieviesti jauni mācību un metodiskie līdzekļi.	1. Uzlabots un pilnveidots mācību saturs. 2. Mācību procesā ieviesti jauni mācību un metodiskie līdzekļi.	2016.; 2017.; 2018.; 2019.; 2020.; 2021.; 2022.	Realizācijā	126 000		ESF/Valsts SAM 8.5.3.	-	Pr_197	1.	1.1.	1.1.6.
167		Pr_197	Profesionālajā izglītībā iesaistīto pedagogu un prakšu vadītāju kompetenču pilnveide	PIKC „Liepājas valsts tehnikums”	Kvalifikāciju paaugstinājuši profesionālajā izglītībā iesaistītie pedagogi un prakšu vadītāji.	Kvalifikāciju paaugstinājuši profesionālajā izglītībā iesaistītie pedagogi un prakšu vadītāji.	2016.; 2017.; 2018.; 2019.; 2020.; 2021.; 2022.	Realizācijā	55 000		ESF/Valsts SAM 8.5.3.	-	Pr_196	1.	1.1.	1.1.6.
168		Pr_198	Liepājas mūzikas, mākslas un dizaina profesionālās kompetences centra (PIKC) izveide, 1.kārta	PIKC "Liepājas mūzikas, mākslas un dizaina vidusskola"	Infrastruktūras izveide un sakārtošana, tai skaitā - sporta infrastruktūras izveide un aprikojuma iegāde Liepājas mūzikas, mākslas un dizaina PIKC kvalitatīvai darbības nodrošināšanai	Izveidots, aprīkots un modernizēts Liepājas mūzikas, mākslas un dizaina PIKC	2017.; 2018.; 2019.; 2020.	Realizācijā	2 129 619	2 129 619	ERAF/Valsts	-	Pr_199 Pr_200 Pr_201 Pr_242	1.	1.1.	1.1.6.
169		Pr_200	Profesionālajā izglītībā iesaistīto pedagogu un prakšu vadītāju kompetenču pilnveide	PIKC "Liepājas mūzikas, mākslas un dizaina vidusskola"	Kvalifikāciju paaugstinājuši profesionālajā izglītībā iesaistītie pedagogi un prakšu vadītāji.	Kvalifikāciju paaugstinājuši profesionālajā izglītībā iesaistītie pedagogi un prakšu vadītāji.	2016.; 2017.; 2018.; 2019.; 2020.; 2021.; 2022.	Realizācijā	30 000		ESF/Valsts SAM 8.5.3.	-	Pr_198	1.	1.1.	1.1.6.
170		Pr_202	Vieglatlētikas manēžas būvniecība pie Liepājas 5.vidusskolas kā skolas sporta bāze izglītības programmas realizācijai	SIA "Liepājas olimpiskais centrs"; Sporta pārvalde; Attīstības pārvalde	Vieglatlētikas manēžas būvniecība pie Liepājas 5.vidusskolas.	Tiek nodrošinātas iespējas Liepājas 5 vidusskolas sporta stundu realizācijai, kā arī iespēja realizēt profesionālās ievirzes sporta izglītības programmas vieglatlētikas, florbola un volejbolā.	2016.; 2017.; 2018.	Pabeigts	7 378 668	3 585 625	Valsts/Pašvaldība	-	Pr_28	1.	1.1.; 1.3.	1.1.4.; 1.3.4.

Nr. p.k.	Rezerves saraksts*	Projekta unikālais numurs	Projekta nosaukums	Atbildīgā institūcija	Projektā plānotās darbības	Rezultāti	Realizācijas termiņš	PROJEKTA STATUSS Plānots Realizācijā Pabeigts	Indikatīvais finansējums/ kopējais (euro)	Ārējā finansējuma indikatīvais apjoms (ES fondi)	Avoti (ES fondi, Pašvaldības finansējums, Valsts finansējums, citi finanšu instrumenti)	ITI projekti	Atsauce uz papildinošo projektu (projekta unikālais numurs)	Atsauce uz Vid. term. prioritātēm (Att. virzieniem)	Atsauce uz Rīcības virzienu (Rīcības politiku)	Atsauce uz tematiku
171		Pr_203	Cietuma būvniecība	Tieslietu ministrija	1. Jauna cietuma izbūve. 2. Nepieciešamās infrastruktūras un aprīkojuma nodrošināšana.	Eiropas prasībām atbilstošs un modernizēts cietums.	Informācija nav sniegta	Plānots/ sagatavošanā	79 000 000	-	Valsts	-	-	3.	3.1.	3.1.4.
172		Pr_205	Dienvidkurzemes piekrastes mantojums cauri gadsimtiem (3.daļaj)	Liepājas Sv.Trīsvienības baznīcas atjaunošanas fonds	1. Liepājas Svētās Trīsvienības katedrāles fasādes atjaunošana. 2. Torņa atjaunošana. 3. Smiļšakmens portālu un skulptūru atjaunošana.	1. Atjaunots valsts nozīmes kultūras piemineklis, nodrošināta kultūrvēsturiskā mantojuma saglabāšana, starptautiskā atpazīstamība un nozīmība. 2. Jaunradīts tūrisma objekts. 3. Tūristu plūsmas un nakšņotāju skaita pieaugums.	2018.; 2019.; 2020.	Realizācijā	1 176 471	1 000 000	ERAF/ Valsts/ Pašvaldības/ atjaunošanas fonds	-	Pr_247 Pr_239	2.	2.2.	2.2.1.
173	X	Pr_206	NVO pamatdarbības stiprināšana	NVO	NVO kapacitātes stiprināšana.	Apmācīti biedrību/ fondu/ nodibinājumu dalībnieki. Šī projekta ideja paredzēja pasākumus 2014.-2020.gada plānošanas periodā, kas vērsti uz NVO kapacitātes stiprināšanu. ESF, SIF un citus fondu izsludinātajos projektu konkursos NVO startē individuāli bez pašvaldības iesaistes, tādēļ nav datu par to, cik NVO ir startējuši un piesaistījuši finansējumu savas darbības nodrošināšanai, t.sk. kapacitātes stiprināšanai, kas paredz dalībnieku apmācību.	2014.; 2015.; 2016.; 2017.; 2018.; 2019.; 2020.	Plānots	30 000		TIEK MEKLĒTAS FINANŠĒJUMA IESPĒJAS. LAT - LIT	-	Pr_219	1.	1.4.	1.4.2.
174		Pr_208	Dienesta viesnīcas energoefektivitātes pasākumi Cietokšņa ielā 2, Liepājā	Liepājas Jūrniecības koledža	Vienkārša renovācija Dienesta viesnīcā - logu durvju nomaīņa, siltināšanas darbi.	Dienesta viesnīcas ēkas energoefektivitātes paaugstināšana, kas ļaus būtiski ietekmēt enerģijas patēriņa ietaupījumu. Tiks uzlabota ēkas funkcionālā kvalitāte, samazināsies ēkas uzturēšanas izmaksas, palēnināsies ēkas nolietošana.	2015.	Pabeigts	372 489,14	23 366.10	KPFI MK noteikumi Nr.559	-	Pr_185	1.	1.1.	1.1.6.
175		Pr_209	LJK audzēkņu prakse Portugālē	Liepājas Jūrniecības koledža	9 jūrskolas audzēkņu prakse Portugālē.	1. Audzēkņiem tiks uzlabotas angļu valodas zināšanas, komunikācijas prasmes, spēja strādāt komandā. 2. Tiks nostiprināta patstāvība, uzlabota kompetence, pilnveidota profesionālā izaugsme. 3. Tiks iepazītas jaunas kultūras un iegūti jauni ārvalstu draugi. 4. Iegūtās prasmes un praktiskās iemaņas veicinās audzēkņu mobilitāti, kas palīdzēs brīvi pielāgoties un konkurēt darba tirgū.	2015.; 2016.; 2017.; 2018.; 2019.; 2020.	Pabeigts	36 294	36 294	ERASMUS+ programma	-	Pr_190	1.	1.1.	1.1.6.
176		Pr_210	LLV-386 Establishment of Knowledge and E-services centers for seafarers at LMA and LMC/KEC	Liepājas Jūrniecības koledža/ Klaipēdas Jūras Akadēmija	1. Zināšanu un e-pakalpojuma centra izveide, ar kuru palīdzību tiks piedāvātas e-mācību iespējas (grāmatu pieejamība elektroniskā veidā, metodiskie materiāli). 2. Nostiprināsies sadarbība starp abām izglītības iestādēm un tiks uzlabota pasniedzēju kompetence e-mācību materiālu izveidē, kuri tiks integrēti mācību procesā.	Izveidots e-pakalpojumu centrs.	2015.; 2016.; 2017.; 2018.; 2019.; 2020.	Pabeigts	108 859,70		Eiropas teritoriālā sadarbība Latvijas-Lietuvas pārobežu sadarbības programma 2007.-2013.gadam	-	-	1.	1.1.	1.1.6.
177		Pr_212	Elektromobilis pētniecības nolūkiem	Liepājas Universitāte	Elektromobilja iegāde pētniecības nolūkiem.	Iegādāti elektromobilji.	2018.; 2019.; 2020.	Realizācijā	25 296		KPFI	-	-	1.	1.1.	1.1.7.
178		Pr_214	Garnizona kapsētas attīstība (tiek realizēts pa kārtām)	Kapsētu pārvalde	1. Kapsētas rekonstrukcija atlikušajām kārtām. 2. Kapličas būvniecība.	Veikta kapsētas rekonstrukcija, tai skaitā izbūvēta kapliča.	2019.; 2020.	Realizācijā	700 000		Pašvaldības finansējums	-	Pr_99	2.	2.1.	2.1.6.
179		Pr_229	STACIONĀRĀ veselības aprūpes infrastruktūras uzlabošana SIA „Liepājas reģionālā slimnīca”, uzlabojot veselības pakalpojumu kvalitāti un paaugstinot izmaksu efektivitāti” 2. kārtā	SIA „Liepājas Reģionālā slimnīca”	Projekta mērķis: uzlabot veselības aprūpes pakalpojuma kvalitāti, izmaksu efektivitāti un pieejamību Liepājas pilsētas un reģiona iedzīvotājiem, nodrošinot infrastruktūras sakārtošanu, racionālu telpu izmantošanu un sekmējot atbilstošu vides un mikroklimata veidošanu slimnīcas pacientiem un personālam. <u>Rekonstrukcijas 2.kārtas īstenošana:</u> 1.stāvā rekonstruēt Diagnostikas nodaļu; 2.stāvā rekonstruēt invazīvās radioloģijas (angiogrāfa/angioplastijas kabinetu); 2.stāvā rekonstruēt reanimācijas (intensīvās terapijas) nodaļu 2.stāvā rekonstruēt dzemdību nodaļu (dzemdību zāles) 2.stāvā rekonstruēt dzemdību un pēcdzemdību nodaļu (pēcdzemdību palātas) <u>Rekonstrukcijas 4.kārtas īstenošana:</u> Galvenā korpusa 3.-12.stāva rietumu spārna rekonstrukcija. Rekonstrukcijas darbi tiks veikti 10 stāvos tipveida nodaļās, kurās tiks izvietotas 10 stacionāra nodaļas.	Netiešie: 1) Izstrādāts būvprojekts 2) Veikta būvprojekta ekspertīze 3) Veikti autoruzraudzība 4) Veikta būvuzraudzība 5) Nodrošināti publicitātes pasākumi Tiešie: 6) Pārbūvēta telpu grupa saskaņā ar būvprojekta risinājumu - 1 objekts 7) Piegādātas un uzstādītas medicīnas tehnoloģijas - 7 vienības 8) Aprīkotas telpas ar nepieciešamo aprīkojumu - 1 objekts Iznākuma rādītāji 1) Uzlaboto ārstniecības iestāžu skaits, kurās attīstīta infrastruktūra veselības aprūpes pakalpojumu sniegšanai (1 iestāde) 2) Iedzīvotāju skaits, kuriem ir pieejami uzlaboti veselības aprūpes pakalpojumi (250 897 iedzīvotāji)	2014.	Pabeigts	13 212 631		ERAF/ Valsts	-	Pr_176	1.	1.2.	1.2.2.
180		Pr_230	Kompleksi risinājumi siltumnīcefekta gāzu emisiju samazināšanai Liepājas reģionālās slimnīcas galvenajā korpusā, Slimnīcas iela 25, Liepāja	SIA „Liepājas Reģionālā slimnīca”	Uzlabota energoefektivitāte slimnīcas galvenajam korpusam: 1. siltināta fasāde; 2. nomainītas logu stiklu paketes; 3. izbūvēts alternatīvās elektroenerģijas padeves avots - saules paneļi.		2014.	Pabeigts	1 200 390	680 591	KPFI/Liepājas reģionālā slimnīca	-	Pr_176	1.	1.2.	1.2.2.
181		Pr_231	„Īdenstūrisms kā dabas un aktīvā tūrisma elements Latvijā un Igaunijā” jeb „Riverway”	Vides, veselības un sabiedrības līdzdalības daļa	Projekta galvenais mērķis ir uzlabot apstākļus ilgtspējīga īdenstūrisma attīstībai un paaugstināt īdenstūrisma konkurētspēju Programmas teritorijā Liepājā: 1. Cietokšņa kanāla un krasta attīrīšana no kokiem, krūmiem un kritālām. 2. Vienas jaunas atpūtas vietas izveidošana un divu atpūtas vietu atjaunošana. 3. Informācijas stendu un informācijas zīmju uzstādīšana.	1. Izstrādāts cietokšņa kanāls un krasts 8km garumā. 2. Iekārtotas 3 atpūtas vietas. 3. Uzstādīti 2 informācijas stendi un divas informācijas zīmes.	Informācija nav sniegta	Pabeigts	34 719		ERAF/Valsts	-	-	2.	2.1.; 2.2.	2.1.2.; 2.2.4.
182		Pr_232	Energoefektivitātes paaugstināšana Liepājas pilsētas pašvaldības ēkā Peldu ielā 5, Liepājā	Attīstības pārvalde	Ēkas Peldu ielas 5, Liepājā pārbūve.	Primārās enerģijas gada patēriņa un siltumnīcefekta gāzu samazinājums.	2016.; 2017.; 2018.; 2019.; 2020.; 2021.	Realizācijā	5 476 906.68	2 000 521	ERAF/valsts/Pašvaldība SAM 4.2.2.	Jā	Pr_18 Pr_20 Pr_97 Pr_99 Pr_98 Pr_101	1.	1.4.	1.4.1.
183		Pr_233	Energoefektivitātes paaugstināšana atpūtas kompleksā "Draudzība".	Attīstības pārvalde	Veicot ēkas energoefektivitātes pasākumus, tiek nodrošināta efektīva pašvaldības finanšu līdzekļu izmantošana pašvaldības funkciju realizēšanā.	1. Veikta energosertifikācija. 2. Samazināts primārās enerģijas patēriņš gadā, samazinot pašvaldības izdevumus.	2021.	Plānots/ sagatavošanā	280 000	238 000	ERAF/pašvaldība	-	Pr_140	1.	1.2.; 1.3.	1.2.1.; 1.3.4.
184		Pr_234	Piejūras degradēto teritoriju revitalizācija un uzņēmējdarbības pamatinfrastruktūras izveide kūrorta objektos Liepājā	Attīstības pārvalde	Piejūras degradētās kūrorta teritorijas revitalizācija un publiskās infrastruktūras nodrošināšana. SPA, atveseļošanās viesnīcas ēkas kā vienota kompleksa būvniecība. Piejūras degradētās kūrorta teritorijas ielu pārbūve.	Revitalizēta degradēta teritorija - uzņēmējdarbības vajadzībām nepieciešamā publiskā infrastruktūra, radītas jaunas darba vietas un piesaistītas nefinanšu investīcijas.	2020.; 2021.; 2022.; 2023.	Plānots/ sagatavošanā	4 665 828	3 965 953	ERAF/Pašvaldības/ Valsts SAM 5.6.2.	Jā	Pr_78 Pr_159 Pr_235 Pr_244	3.	3.2.	3.2.1.
185		Pr_235.1	Degradēto teritoriju revitalizācija un uzņēmējdarbības pamatinfrastruktūras izveide kūrorta zonā, Liepājā, 1.kārta	Attīstības pārvalde	Peldu ielas pārbūve posmā no Liepu ielas līdz Kūrmājas prospektam, Liepājā.	Revitalizēta degradēta teritorija - uzņēmējdarbības vajadzībām nepieciešamā publiskā infrastruktūra, radītas jaunas darba vietas un piesaistītas nefinanšu investīcijas.	2015.; 2016.; 2017.; 2018.; 2019.; 2020.	Realizācijā	1 037 295.49	881 701.17	Pašvaldība Valsts ES fondi SAM 5.6.2.	Jā	Pr_78 Pr_244 Pr_159 Pr_234 Pr_247	3.	3.2.	3.2.1.

Nr. p.k.	Rezerves saraksts*	Projekta unikālais numurs	Projekta nosaukums	Atbildīgā institūcija	Projektā plānotās darbības	Rezultāti	Realizācijas termiņš	PROJEKTA STATUSS Plānots Realizācijā Pabeigts	Indikatīvais finansējums/kopējais (euro)	Ārējā finansējuma indikatīvais apjoms (ES fondi)	Avoti (ES fondi, Pašvaldības finansējums, Valsts finansējums, citi finanšu instrumenti)	ITI projekti	Atsauce uz papildinošo projektu (projekta unikālais numurs)	Atsauce uz Vid. term. prioritātēm (Att. virzieniem)	Atsauce uz Rīcības virzienu (Rīcības politiku)	Atsauce uz tematiku
186		Pr_235.2	Degradēto teritoriju revitalizācija un uzņēmējdarbības pamatinfrastruktūras izveide kūrorta zonā, Liepājā, 2.kārta	Attīstības pārvalde	Roņu ielas pārbūve, Liepājā	Revitalizēta degradēta teritorija - uzņēmējdarbības vajadzībām nepieciešamā publiskā infrastruktūra, radītas jaunas darba vietas un piesaistītas nefinanšu investīcijas 850 000 eur.	2018.; 2019.; 2020.; 2021.	Realizācijā	1 159 712.62	914 368.02	ERAF/Pašvaldības/Valsts SAM 5.6.2.	jā	Pr_235 Pr_235.1 Pr_78 Pr_234 Pr_244 Pr_247 Pr_159	3.	3.2.	3.2.1.
187		Pr_235.3	Degradēto teritoriju revitalizācija un uzņēmējdarbības pamatinfrastruktūras izveide kūrorta zonā, Liepājā, 3.kārta	Attīstības pārvalde	Ēkas izbūve pirmsskolas izglītības funkciju nodrošināšanai un Liedaga ielas pārbūve.	Revitalizēta degradēta teritorija - 0,50 ha, uzņēmējdarbības vajadzībām nepieciešamā publiskā infrastruktūra, radītas jaunas darba vietas un piesaistītas nefinanšu investīcijas.	2019.; 2020.; 2021.; 2022.; 2023.	Realizācijā	3 847 047.10	3 139 675.15	ERAF/Pašvaldības/Valsts SAM 5.6.2.	jā	Pr_78 Pr_159 Pr_234 Pr.235.1. Pr_244 Pr_247	1.2.	2.1.; 1.1.	2.1.5.; 1.1.1.
188		Pr_235.4	Pludmales labiekārtojuma izbūve Roņu ielā	Attīstības pārvalde	Veikta stacionārās publiskās tualetes būvniecība, konteintipa tualete un dušu izvietošana, ar to saistīto inženierkomunikāciju izbūve, kā arī saliekamas koka seguma moduļveida platformas izvietošana. Izbūvēts apkalpojošais ceļš pludmales kāpu zonā no Roņu ielas brauktuves pagarinājuma (izejas uz pludmali) līdz liedagam ar brauktuves platumu – 4,0 m, kas paredzēts gājējiem, velosatiksmei, iedzīvotājiem ar pārvietošanās grūtībām un pludmales zonas apkalpojošajam transportam.	Izveidota antropogēno slodzi mazoša publiskā infrastruktūra 0,60 ha platībā, (t.sk. piekļuve pludmales kāpu zonai), sakopts un saglabāts dabas mantojums un veicināta Liepājas tūrisma kopējā attīstība.	2020.; 2021.	Realizācijā	299 558.60	212 500.00	EJZF/Pašvaldība	-	Pr_235 Pr_235.1 Pr_235.2 Pr_78 Pr_234 Pr_244 Pr_247 Pr_159	2.	2.1. 2.2.	2.1.2. 2.2.1.
189		Pr_237	Brīvdabas atpūtas infrastruktūras izveide Zirgu salā	Vides, veselības un sabiedrības līdzdalības daļa	Izveidot Veselības taku ar labiekārtotām atpūtas vietām un informatīviem stendiem.	Izveidota Veselības taka 519 m garumā.	2021.	Plānots/sagatavošanā	187 099	159 034	ERAF/pašvaldības Est-Lat Progmma	-	-	2.	2.1. 2.2.	2.1.2. 2.2.1. 2.2.3.
190		Pr_238	Meliorācijas sistēmu pārbūve no zemesgabala Lībiešu ielā 21/25 līdz Cietokšņu kanālam, Liepājā	Attīstības pārvalde, Komunālā pārvalde	Uzlabot infratraktūru meža ražības paaugstināšanas, audzes veselības un kokmateriālu kvalitātes uzlabošanai, saglabājot un uzlabojot meža ilgtermiņa ieguldījumu globālajā oglekļa apritē, uzturot bioloģisko daudzveidību un nodrošinot klimata pārmaiņu mazināšanu, kā arī mežsaimniecības nozares konkurētspējas paaugstināšanu.	1. Atjaunota meliorācijas sistēma 3,14 km garumā: 14. novembra bulvāris 88/98, Lībiešu iela 14, Lībiešu iela 21/25. 2. Atjaunotas meliorācijas sistēmas savienošās ceļu caurtekas zem 14. novembra bulvāra 56 m garumā.	2021.	Plānots/sagatavošanā	113 182	63 558	ERAF (LAP)/ Pašvaldība	-	Pr_144 Pr_153 Pr_154	2.	2.1.	2.1.6.
191		Pr_239	Dienvidkurzemes piekrastes mantojums cauri gadsimtiem (1.daļa)	Kultūras pārvalde; Attīstības pārvalde; SIA "Liepājas Latviešu biedrības nams"; Liepājas muzejs	Bāriņu ielas vēsturiskā kompleksa "Kungu kvartāls" sastāvā esošā Valsts kultūras pieminekļa (Hojera madāmas interjera muzejs) restaurācija un saglabāšana Kungu ielā 24, Liepājā (Liepājas interjera muzejs), kā arī Kungu kvartāla pagalma teritorijas labiekārtošana.	1. Atjaunots Valsts kultūras piemineklis Kungu ielā 24, Liepājā, izveidojot Hoijera madāmas interjera muzeju un atbilstoši Latvisko tradīciju pagalmu. 2. Jaunradīti un attīstīti 3 pakalpojumi, ievērojot gan 17.gs., gan latviskās tradīcijas. 3. Tūristu plūsmas pieaugums - Apmeklētāju skaita pieaugums Kungu kvartālā.	2018.; 2019.; 2020.	Realizācijā	1 882 353	1 600 000	ERAF/Valsts/Pašvaldība SAM 5.5.1.	-	Pr_13 Pr_49 Pr_247 Nr_205	1.; 2.	1.3.; 2.2.	1.3.2.; 1.3.3.; 2.2.1.
192		Pr_239.1	Kungu ielas radošā kvartāla attīstības 3.kārta	Kultūras pārvalde Attīstības pārvalde SIA "Liepājas latviešu biedrības nams"	Kungu kvartālā esošās saimniecības ēkas, garāžu (lit.004) pārbūve par administratīvo ēku, lai noslēgtu Kungu kvartāla atjaunošanu.	Pārbūvētas saimniecības ēkas (lit.004) par administratīvo ēku.	2020.; 2021.	Plānots	700 000		TIEK MEKLĒTAS FINANSĒJUMA IESPĒJAS	-	Pr_13 Pr_239	1. 2.	1.3. 2.2.	1.3.2. 1.3.3. 2.2.1.
193		Pr_240	Radošo industriju attīstība, veicinot kultūrā un radošumā balstītu uzņēmējdarbību	Kultūras pārvalde	Radošo industriju centra aprīkojuma nodrošināšana: protipēšanas laboratorija (modes studija, video-audio studija, eksperimentālās ražošanas studija) un dažādas tehnoloģijas, mēbeles, atskaņošanas un apgaismošanas iekārtas, datortehnika un ēdināšanas zonas aprīkojums.	Nodrošināts radošo industriju centra aprīkojums: protipēšanas laboratorija (modes studija, video-audio studija, eksperimentālās ražošanas studija) un dažādas tehnoloģijas, mēbeles, atskaņošanas un apgaismošanas iekārtas, datortehnika un ēdināšanas zonas aprīkojums.	2019.	Plānots/sagatavošanā	500 000		TIEK MEKLĒTAS FINANSĒJUMA IESPĒJAS	-	Pr_13 Pr_56 Pr_110	3.	3.2.	3.2.2.
194		Pr_241	Jūras virsnieku sapulču ēkas atjaunošana	Aizsardzības ministrija; pašvaldība	Atjaunot un sakārtot ēkas infrastruktūru.	Atjaunota Virsnieku nama ēka.	Informācija nav sniegta	Realizācijā	2 500 000		Emisijas kvotu izsolišanas instruments/valsts budžets	-	Pr_164 Pr_144 Pr_246	2.	2.2.	2.2.1.
195	X	Pr_242	Liepājas mūzikas, mākslas un dizaina profesionālās kompetences centra (PIKC) izveide, 2.kārta	PIKC "Liepājas mūzikas, mākslas un dizaina vidusskola"	Infrastruktūras izveide un sakārtošana, tai skaitā - sporta infrastruktūras izveide un aprīkojuma iegāde Liepājas mūzikas, mākslas un dizaina PIKC kvalitatīvai darbības nodrošināšanai.	Izveidots, aprīkots un modernizēts Liepājas mūzikas, mākslas un dizaina PIKC.	2018.; 2019.; 2020.	Realizācijā	2 370 381	2 370 381	ERAF/Valsts	-	Pr_199 Pr_200 Pr_202 Pr_198	2.	1.1.	1.1.6.
196		Pr_243	Slēgtie tenisa korti un teritorijas labiekārtojums Liedaga ielā 5, Liepājā	Sporta pārvalde; Attīstības pārvalde	Slēgtu tenisa kortu un teritorijas labiekārtojuma izbūve	Izbūvēti: *5 slēgti tenisa korti; *4 āra tenisa korti; *6 āra pludmales tenisa/volejbola laukumi; *tenisa iesildīšanās siena; *universālais sporta spēļu laukums.	2018.; 2019.	Pabeigts	8 116 231	4 538 423	IZM/pašvaldība	-	Pr_21 Pr_139 Pr_202 Pr_291	1.	1.1.; 1.3.	1.1.4.; 1.3.4.
197		Pr_244	Pamatinfrastruktūras nodrošināšana uzņēmējdarbības veicināšanai, revitalizējot degradēto teritoriju Liepājā	Attīstības pārvalde	Vētru ielas pārbūve.	Revitalizēta degradēta teritorija - uzņēmējdarbības vajadzībām nepieciešamā publiskā infrastruktūra, radītas jaunas darba vietas un piesaistītas nefinanšu investīcijas.	2015.; 2016.; 2017.; 2018.; 2019.; 2020.	Realizācijā	497 560.14	422 926.12	ERAF/Pašvaldības/privāts SAM 5.6.2.	Jā	Pr_78 Pr_234 Pr_235	3.	3.2.	3.2.1.
198		Pr_244.1	Pamatinfrastruktūras nodrošināšana uzņēmējdarbības veicināšanai, revitalizējot degradēto teritoriju Liepājā, 2.kārta	Attīstības pārvalde	Cukura ielas pārbūve, posmā no Nākotnes ielas līdz Grīzupes ielai.	Revitalizēta degradēta teritorija - uzņēmējdarbības vajadzībām nepieciešamā publiskā infrastruktūra, radītas jaunas darba vietas un piesaistītas nefinanšu investīcijas.	2018.; 2019.; 2020.; 2021.	Realizācijā	1 004 067.49	853457.35	ERAF/Pašvaldības/valsts SAM 5.6.2.	Jā	Pr_78 Pr_234 Pr_235 PR_244	3.	3.1.	3.1.4.
199		Pr_245	Jūrmieciņas muzeja ekspozīcijas izveide	Kultūras pārvalde; Attīstības pārvalde; Liepājas muzejs	Izveidot interaktīvu muzeja ekspozīciju.	Izveidota interaktīva muzeja ekspozīcija.	2019.; 2020.; 2021.	Plānots	444 444		TIEK MEKLĒTAS FINANSĒJUMA IESPĒJAS	-	Pr_63	1.	1.3.	1.3.2.
200		Pr_246	Jaunu vides dizaina objektu izveide Karostā	Attīstības pārvalde; SIA "LRTIB"	Skatu binokļu izveide Karostā, kas ļauj apūkot šo Liepājas vietu senatnē.	1. Izveidots jauns tūrisma pakalpojums. 2. Izveidoti Skatu binokļi. 3. Izveidots interaktīvs Karostas 3 D hologrāfisks modelis.	Informācija nav sniegta	Plānots/sagatavošanā	172 500	150 000	LAT - LIT	-	Pr_161 Pr_150 Pr_159 Pr_241 Pr_164	2.	2.2.	2.2.1.
201		Pr_247	Dienvidkurzemes piekrastes mantojums cauri gadsimtiem (2.daļa)	Attīstības pārvalde; Kultūras pārvalde	Valsts nozīmes pilsētubūvniecības pieminekļa "Liepājas pilsētas vēsturiskais centrs" teritorijas daļa - koncertdārza "Pūt, vējini!" pārbūve.	1. Attīstīta un pilnveidota Valsts nozīmes pilsētubūvniecības pieminekļa "Liepājas pilsētas vēsturiskais centrs" teritorijas daļa - koncertdārza "Pūt, vējini!" teritorija. 2. Jaunradīts un attīstīts vismaz 1 pakalpojums. 3. Tūristu plūsmas pieaugums - Apmeklētāju skaita pieaugums koncertdārzā "Pūt, vējini!"	2018.; 2019.; 2020.	Realizācijā	941 176	800 000	ERAF/Valsts/Pašvaldība SAM 5.5.1.	-	Pr_235 Pr_159 Pr_239	1.; 2.	1.3.; 2.2.	1.3.2.; 1.3.3.; 2.2.1.
202		Pr_248	Dabas taku izveide Zirgu salā	Vides, veselības un sabiedrības līdzdalības daļa	1. Būvprojekta dokumentācijas sagatavošana. 2. Dabas taku un atpūtas vietu izveide Zirgu salā.	Tiek izveidota dabas taka 826 m Zirgu salā, lai veicinātu iedzīvotāju aktīvu dzīvesveidu un izpratni par Liepājas ezerā esošajām dabas vērtībām.	2018.	Pabeigts	324 819	116 150	ERAF /Liepājas pilsētas pašvaldība	-	Pr_141 Pr_182 Pr_237	1., 2.	1.2.; 2.1., 2.2.	1.2.1., 2.1.2.; 2.2.3.
203		Pr_249	Vēsturiski piesārņotas vietas - Liepājas ostas Karostas kanāla - attīrīšana. 2.kārta	LSEZ	Attīrīt vēsturiski piesārņotās vietas Karostas kanālā.	Attīrīts Liepājas ostas Karostas kanāls.	2018.; 2019.; 2020.	Plānots/sagatavošanā	6 000 000	4 500 000	Eiropas Ekonomiskā zona/Norvēģijas finanšu instrumenti	-	Pr_88 Pr_89 Pr_87	3. 2.	3.1. 2.1.	3.1.5. 2.1.3.

Nr. p.k.	Rezerves saraksts*	Projekta unikālais numurs	Projekta nosaukums	Atbildīgā institūcija	Projektā plānotās darbības	Rezultāti	Realizācijas termiņš	PROJEKTA STATUSS Plānots Realizācijā Pabeigts	Indikatīvais finansējums/ kopējais (euro)	Ārējā finansējuma indikatīvais apjoms (ES fondi)	Avoti (ES fondi, Pašvaldības finansējums, Valsts finansējums, citi finanšu instrumenti)	ITI projekti	Atsauce uz papildinošo projektu (projekta unikālais numurs)	Atsauce uz Vid. term. prioritātēm (Att. virzieniem)	Atsauce uz Rīcības virzienu (Rīcības politiku)	Atsauce uz tematiku
204		Pr_250	Energoefektivitātes paaugstināšana Liepājas pirmsskolas izglītības iestādē "Dzintariņš" Dzintaru ielā 90, Liepājā	Izglītības pārvalde; Attīstības pārvalde	Pirmsskolas izglītības iestādes "Dzintariņš" Dzintaru ielā 90, Liepājā ēkas pārbūve.	Primārās enerģijas gada patēriņa un siltumnecifekta gāzu samazinājums.	2018.	Pabeigts	507 264.78	379 941	ERAF/pašvaldība/valsts SAM 4.2.2.	Jā	Pr_29 Pr_32	1. 2.	2.1. 1.1.	2.1.5. 1.1.1.
205		Pr_251	Liepājas reģionālās slimnīcas energoefektivitātes uzlabošana (2.kārta)	SIA „Liepājas Reģionālā slimnīca”	Slimnīcas divstāvu un trīsstāvu korpusu fasādes (~ 5900m2) un jumta pārsegumu (~8000 m2) siltināšana: 1) B korpus - Operāciju bloks 2) D korpus - Infekcijas 3) G korpus - Edināšanas bloks, administrācija 4) V korpus - Aptieka, Fizikālā terapija	1. Uzlabota energoefektivitāte. 2. Siltināta fasāde, siltināts jumta pārsegums.	2020.; 2021.; 2022.	Plānots/ sagatavošanā	1 000 000		ERAF/valsts/ pašvaldība/LRS	-	Pr_176 Pr_230	1.	1.2.	1.2.2.
206		Pr_252	Sociālo pakalpojumu atbalsta sistēmas pilnveide aprobējot sabiedrībā balstītu pakalpojumu finansēšanas mehānismus un atbalsta personas pakalpojuma ieviešanas mehānismu	Sociālais dienests	Piedalīties sociālo darbinieku apmācībās, un izmēģinājumu projektos atbalsta personas pakalpojuma ieviešanā un sabiedrībā balstītu pakalpojumu finansēšanas individuālās pieejas mehānismu izstrādē un ieviešanā bērniem invalīdiem ar funkcionāliem traucējumiem un pieaugušām personām ar garīga rakstura traucējumiem.	Dalība pilotprojektos, kur izmēģināti sabiedrībā balstītu pakalpojumu finansēšanas mehānismi un atbalsta personas pakalpojuma ieviešanas un finansēšanas mehānismi, pieaugušām personām ar garīga rakstura traucējumiem un bērniem invalīdiem ar funkcionāliem traucējumiem.	2018.; 2019.; 2020.	Realizācijā	238 875	238 875	ESF/Valsts (9.2.2.2. Soc.dienests caur LM, kā labuma guvējs)	-	Pr_119	1.	1.2.	1.2.3.
207		Pr_254	Zvejniekiem nepieciešamās infrastruktūras pilnveidošana Liepājas ostā.	LSEZ	Zvejniekiem nepieciešamās infrastruktūras pilnveidošana (piebraucamo ceļu pārbūve, inženiertīklu izbuve) Vecās ostmalī, posmā no Uliha ielas līdz Celtnieku ielai.	1. Jauns brauktuves segums. 2. Piegulošās teritorijas labiekārtošana. 3. Ūdensapgādes un kanalizācijas tīklu pārbūve. 4. Apgaismojuma izbūve.	2018.	Realizācijā	730 000	645 000	Eiropas jūrlietu un zivsaimniecības fonds/ pašvaldība/LSEZ	-	Pr_87 Pr_88	3.	3.1.	3.1.5.
208		Pr_255	Publisko aktīvās atpūtas laukumu atjaunošana Bernātos, 1.kārta	SIA "OC Liepāja"; Attīstības pārvalde	Pašvaldībai piederošajā zemesgabalā "Varavīksnītes" Bernātos, (Nīcas pag., Nīcas nov.): - Uzstādīt āra treniņus; - Uzstādīt/izveidot nojumi; - Izvietot koka solus; - Izveidot koka taku/laipu.	1. Atjaunota un uzlabota brīvpieejas sporta infrastruktūra, ierīkoti brīvdabas treniņi. 2. Labiekārtota vide aktīvās atpūtas un veselīga dzīvesveida veicināšanai. 3. Atjaunota noņemtu infrastruktūra.	2017.	Pabeigts	55 555	50 000	ELFLA/pašvaldība/ valsts	-	Pr_233 Pr_256	1.	1.2.; 1.3.	1.2.1.; 1.3.4.
209		Pr_256	Publisko aktīvās atpūtas laukumu atjaunošana Bernātos, 2.kārta	SIA "OC Liepāja"; Attīstības pārvalde	Pašvaldībai piederošajā īpašumā "Villa Alma" Bērnatos, (Nīcas pag., Nīcas nov.): 1. Atjaunot/izveidot publisko sporta laukuma segumu uz Villa Alma pamatiem, kas būtu piemērots dažādām sporta spēlēm (rokasbumba, futbols, florbols, basketbols, teniss); 2. Izveidot trepes un pandusu, lai varētu nokļūt uz laukuma (vienā laukuma pusē trepes, otrā – panduss); 3. Ap laukumu izveidot norobežojošu tīklu (noņemams un uzliekams pēc vajadzības); 4. Pārvietojamu basketbola grozu un tenisa tīklu iegāde un izvietošana.	1. Atjaunota un uzlabota brīvpieejas sporta infrastruktūra. 2. Izbūvēts apgaismojums. 3. Labiekārtota vide aktīvās atpūtas un veselīga dzīvesveida veicināšanai. 4. Atjaunota noņemtu infrastruktūra.	2018.; 2019.	Pabeigts	55 555	50 000	ELFLA/pašvaldība/ valsts	-	Pr_233 Pr_255	1.	1.2.; 1.3.	1.2.1.; 1.3.4.
210		Pr_257	Dārza ielas 4/8 telpu remonts biznesa inkubatora vajadzībām	Attīstības pārvalde	Telpu remonts.	Renovētas telpas 538,8 m2.	2016.	Pabeigts	60 000		Pašvaldības finansējums	-	Pr_77 Pr_110	3.	3.1. 3.2.	3.1.1. 3.2.2.
211		Pr_258	A Scientific Support Group of the Activities of a European Strategic Energy Technology Plan	SIA „Liepājas tramvajs”	Veikt esošā tramvaja tīkla izpēti attiecībā uz bremzēšanas enerģijas uzkrāšanu un/vai atgriešanu kopējā elektrotīklā (bremzēšanas enerģijas rekuperācija) tādejādi samazinot tramvaja tīkla kopējās izmaksas kā arī CO2 izmešus.	Izpēti bremzēšanas enerģijas rekuperācijas efektivitāte/lietderība.	Informācija nav sniegta	Informācija nav sniegta	300 000		Baltic Sea Region	-	-	2.	2.1.	2.1.7.
212		Pr_259	15.vidusskolas stadiona atjaunošana	Izglītības pārvalde	Stadiona projekta izstrāde un stadiona atjaunošana.	Atjaunots stadions.	2020.	Plānots/ sagatavošanā	200 000		TIEK MEKLĒTAS FINANSĒJUMA IESPĒJAS	-	Pr_28 Pr_283	1.	1.1.	1.1.4.
213		Pr_265	URBACT "Vital Cities"	Sporta pārvalde	Vital Cities mērķis ir iesaistīt cilvēkus aktīvā un veselīgā dzīvesveidā caur sportu, izveidojot jaunas sporta iespējas pilsētā un sakārtojot infrastruktūru. Gala rezultātā katrs partneris sadarbojoties ar vietējām organizācijām izveido attiecīgu Rīcības plānu savā pilsētā, kā šos cilvēkus, jaunos veidos, iesaistīt aktīvā dzīvesveidā, koncentrējoties uz dažām vietām pilsētā. No URBACT puses tiks kontrolēts, apmēram pusgadu, kā šis plāns tiek realizēts dzīvē, kādas darbības tiek veiktas plāna īstenošanā.	1. Izveidots rīcības plāns Jūrmalas ielas galam. 2. Sportistu galvenais centrs.	2019.	Pabeigts	49 403		URBACT	-	-	1.	1.2.	1.2.1.
214	X	Pr_266	LLI - 212 "I See" (Saredzi citādāk)	Vides, veselības un sabiedrības līdzdalības daļa	Aprīkojuma/labiekārtojuma iegāde un uzstādīšana, cilvēku ar redzes invaliditāti iekļaujošas aktivitātes	7 taktilās kārtes, 71 informatīvās zīmes iestādēs un organizācijās, 4 laipas uz pludmalī, apmācību pakalpojumi, video filmas izstrāde	2017.; 2018.; 2019.	Pabeigts	102 322	92 090	ERAF, Latvijas-Lietuvas pārrobežu sadarbības programma	-	-	1.	1.2.	1.2.3.
215		Pr_267	Civilās aizsardzības pasākumi	VUGD	Atpūtas infrastruktūras uzlabošana pludmalē (tematiskā plānojuma realizācija - Liepājas pilsētas pludmales attīstībai)	Uzlabota iedzīvotāju drošība.	Informācija nav sniegta	Informācija nav sniegta	250 000		LAT - LIT	-	-	2.	2.1.	2.1.2.
216		Pr_268	Pētījums "Reģionālā līmeņa stratēģijas izstrāde siltumnīcefekta gāzu emisijas samazināšanai Kurzemes plānošanas reģiona pilsētu apbūves rajonos, izmantojot satelītattēlus un jaunākās termālās auditēšanas tehnoloģijas"	Izpilddirekcija	1. Energoauditu apkopojums. 2. EeĢis rīka radīšana.	Pašvaldībai tiks sniegta pieeja projekta īstenošanas laikā sagatavotajam rīkam (EeĢis).	Informācija nav sniegta	Pabeigts	149 657	131 718	EEZ finanšu instrumenta programma "nacionālā klimata politika", VATP līdzfinansējums.	-	-	3.	3.2.	3.2.3.
217		Pr_269	SEMPRE (Social Empoverment in Rural Areas)	Liepājas diakonijas centrs Sociālais dienests piedalās kā asociētais partneris	Sociālo pakalpojumu sniedzējti tiks apmācīti un iedrošināti iesaistīt gala lietotājus - cilvēkus ar īpašām vajadzībām sociālo pakalpojumu attīstībā un sniegšanā. SEMPRE partneri izmēģinās sabiedrības spēcīnāšanas metodes vietējā kontekstā, ierosinot gala lietotāju vadīt mikroprojektus un attīstīt uzņēmējdarbības kompetences. Procesā iegūtās zināšanas tiks apkopotas rokasgrāmatā, kas palīdzēs pakalpojuma sniedzējiem iesaistīt gala lietotājus. Tīks izdarīti secinājumi no projekta aktivitātēm formulēti ieteikumi politikas veidotājiem ar skatu uz to kā radīt izdevīgākus sociāl iekonomiskos apstākļus lauku reģionos. Liepājas pilsētas domes Sociālais dienests projektā iesaistās kā Asociētais partneris, bez līdzfinansējuma.	1. Pētījums, iesaistot Rucavas, Priekules, Grobiņas novadu pašvaldības un Liepājas pilsētu par cilvēku ar invaliditāti iespējām un vajadzībām. 2. Sadarbības tīkla izveide ar pašvaldību un NVO pārstāvjiem kuri vēlas uzlabot cilvēku ar īpašām vajadzībām dzīves situāciju. 3. Mikroprojekts, ko īsteno cilvēki ar īpašām vajadzībām. 4. Rokasgrāmatas izveide. 5. Ceļvedis sociālo pakalpojumu sniedzējiem. 6. Nacionālas līmeņa un starptautiskas konferences.	2016.; 2017.; 2018.; 2019.	Pabeigts	116 350	116 350	Interreg Baltic sea region/ pašvaldības/valsts Interreg Baltic Sea Region Programme 2014-2020 Priority 1: 'Capacity for innovation' Specific objective 1.3: 'Non-technological innovation – to advance the Baltic Sea Region performance in non-technological innovation based on increased capacity of innovation actors	-	-	1.	1.2.	1.2.3.

Nr. p.k.	Rezerves saraksts*	Projekta unikālais numurs	Projekta nosaukums	Atbildīgā institūcija	Projektā plānotās darbības	Rezultāti	Realizācijas termiņš	PROJEKTA STATUSS Plānots Realizācijā Pabeigts	Indikatīvais finansējums/kopējais (euro)	Ārējā finansējuma indikatīvais apjoms (ES fondi)	Avoti (ES fondi, Pašvaldības finansējums, Valsts finansējums, citi finanšu instrumenti)	ITI projekti	Atsauce uz papildinošo projektu (projekta unikālais numurs)	Atsauce uz Vid. term. prioritātēm (Att. virzieniem)	Atsauce uz Rīcības virzienu (Rīcības politiku)	Atsauce uz tematiku	
218		Pr_270	Sievietes un bērni - pasargāti savā pilsētā	Biedrība "Resursu centrs sievietēm MARTA"	Sociālas dienests piedalās kā partneris.	Starpdisciplinārās komandas pieejas ieviešana darbā ar ģimenes vardarbībā un cilvēktirdzniecībā cietušajiem, analīze par starpinstacionālās sadarbības modeļiem Latvijā un Lietuvā. Ģimenes vardarbībā un cilvēktirdzniecībā cietušajām sievietēm un bērniem pieejamo pakalpojumu pieejamības analīze. Starpinstacionālās sadarbības modeļa pilnveide darbam ar ģimenes vardarbībā un cilvēktirdzniecībā cietušajām sievietēm un bērniem Klaipēdā un Liepājā. Informatīvā kampaņa par palīdzības iespējām ģimenes vardarbībā un cilvēktirdzniecībā cietušajiem. Starpitucinālās sadarbības modeļa ilgtspējīgas attīstības plāna izstrāde.	1. Liepājā tiks ieviests un pilnveidots starpdisciplinārās komandas (sociālais darbinieks, jurists, psihologs un psihoterapeits) pakalpojums vardarbības ģimenē un cilvēktirdzniecībā cietušajiem. 2. Analizēti labās prakses piemēri no Latvijas un Lietuvas, veikts cietušo vajadzību novērtējums, analizēta Liepājas un Klaipēdas pilsētā sniegto sociālo pakalpojumu efektivitāte un pieejamība cietušajiem. 3. Iesaistīto institūciju speciālisti tiks apmācīti labākai un efektīvākai sadarbībai. 4. Izstrādāts starpinstacionālās sadarbības modeļa ilgtspējīgas attīstības plāns, (gan finanšu piesaistes, iesaistīto speciālistu attīstības un izglītošanas, gan sadarbības modeļa infrastruktūras attīstības plāns).	2018.; 2019.; 2020.	Pabeigts	9 168	7 793	Lat-Lit programmas finansējums, pašvaldības finansējums, privāti līdzekļi, valsts finansējums	-	-	1.	1.2.	1.2.3.
219		Pr_271	Grīzupes ielas pārbūve posmā no Liepājas pilsētas robežas līdz Cukura ielas aplim, Liepājā. (esošs kravu transporta maršruts)	Attīstības pārvalde, Komunālā pārvalde	Projekta ietvaros plānots veikt esoša kravu transporta maršruta Grīzupes ielas (P110) savienojumu ar A9, tālākai kravu plūsmai uz Liepājas ostu un A11 uz Klaipēdas (Lietuva) ostu, pilnīgu rekonstrukciju, t.i. ielas segas konstruktīvās kārtas rekonstrukciju, t.sk. autobusu pieturvietu "kabatu" izbūvi, ietvju un veloceļu izbūvi, lietus pārsūknēšanas stacijas būvniecība un lietus notekūdens kanalizācijas kolektora izbūvi, neesošajos posmos. Projekta ietvaros paredzēta arī sadzīves kanalizācijas tīklu nomaļņa atsevišķos posmos. (Kopējais posms ~3536 m)	Ielas brauktuves un ietvju pārbūve (atjaunošana), tai skaitā - lietus ūdens kanalizācijas pārbūve, velosatiksmes ierīkošana gājēju un velosipēdistu ceļā, kā rezultātā uzlabosies ceļu satiksmes drošība, samazināsies ceļā pavadītais laiks, tiks uzlabota tranzītielu caurlaides kapacitāte un 3536 m garumā rekonstruēta iela sasaistei ar TEN-T tīklu.	2017.; 2018.; 2019.	Realizācijā	5 558 088	4 432 094	KF/Pašvaldības/Valsts	-	Pr_46 Pr_47 Pr_147 Pr_149 Pr_224 Pr_225 Pr_241	2.	2.1.	2.1.7.	
220		Pr_272	Dabas mājas - info centra Zirgu salā	Vides, veselības un sabiedrības līdzdalības daļa	1. Būvprojekta dokumentācijas sagatavošana. 2. Vides izglītības attīstība.	Tiek izveidots vides izglītības centrs (Dabas mājas - info centra), lai veicinātu iedzīvotāju aktīvu dzīvesveidu un izpratni par Liepājas ezerā esošajām dabas vērtībām.	2020.	Plānots/sagatavošanā	295 163		LAT-LIT pārrobežu sadarbības programma	-	-	2.	2.1. 2.2.	2.1.2. 2.2.1. 2.2.3.	
221		Pr_273	Zivju rezursu aizsardzības nodrošināšana Liepājas ezerā	Vides, veselības un sabiedrības līdzdalības daļa	Laivas, motora, piekabes, eholota un termokameras iegāde.	Iegādāts tehniskais aprīkojums zvejas kontroles uzraudzības nodrošināšanai (laiva, motors, piekabe, eholots, termokamera).	2019.	Pabeigts	15 573	12 228	Pašvaldība, Zivju fonds	-	-	2.	2.1.	2.1.2.	
222		Pr_274	Zvejniekiem nepieciešamās infrastruktūras pilnveidošana Liepājas ostā 2. kārtā	LSEZ	Piestātņu Nr. 85, 86, 87 (ar kopējo garumu 222 metri), piestātnes Nr.83 (ar kopējo garumu 144 metri) piestātņu Nr. 71, 72 (ar kopējo garumu 240 metri) atjaunošana, kā arī piestātņu Nr.71, 72 ostas pievadceļa pārbūve.	Projekta ietvaros tiks atjaunotas un pilnveidotas piestātnes, remontējot piestātnes virsbūvi, rekonstrējot elektrības, ūdens un kanalizācijas pieslēgumus, uzstādot drošības trepes, fenderus, riteņu bruses, stacionārus celtnus.	2019.	Realizācijā	2 070 000	1 809 000	Eiropas jūrieti un zivsaimniecības fonds/LSEZ	-	Pr_87, Pr_254	3	3.1.	3.1.5.	
223		Pr_275	Liepājas jahtu ostas attīstība	LSEZ	Jahtu piestātņu izbūve ostas akvatorijā pie piestātnēm Nr.80, 81, jahtu ostas servisa ēkas būvniecība un tai piegulošās teritorijas sakārtošana.	Mūsdienīga servisa nodrošināšana jahtu īpašniekiem un pasažieriem.	Informācija nav sniegta	Informācija nav sniegta	409 650	348 202	ERAF; LSEZ	-	Pr_87	3	3.1.	3.1.5.	
224		Pr_277	Atbalsts izglītojamo individuālo kompetenču attīstībai	Izglītības pārvalde	1. Ilgtspējīgas pašvaldību vispārējās izglītības iestāžu atbalsta sistēmas izveide izglītojamo individuālo kompetenču attīstībai. 2. Ilgtspējīgu individuālās pieejas attīstības pasākumu nodrošināšana mācību satura apguvei un ārpusstundu pasākumu veidā.	Izstrādāts un īstenots atbalsta pasākumu plāns individuālas pieejas nodrošināšanai skolēniem.	2018.; 2019.; 2020.; 2021.	Realizācijā	1 166 660	1 166 660	ESF/Valsts SAM 8.3.2.	Nē	Pr_26, Pr_27 Pr_276	1	1.1.	1.1.2.	
225		Pr_278	Samazināt priekšlaicīgu mācību pārtraukšanu, īstenojot preventīvus un intervences pasākumus	Izglītības pārvalde	Individuāla atbalsta pasākumu kopums nabadzības riskam pakļautiem priekšlaicīgas mācību pārtraukšanas (PMP) riska izglītojamiem.	Priekšlaicīgi mācības pārtraukušo skolēnu skaita samazināšanās.	2018.; 2019.; 2020.; 2021.	Realizācijā	300 000	300 000	ESF/Valsts SAM 8.3.4.	Nē	Pr_25	1	1.1.	1.1.2.	
226		Pr_279	"Liepājas pirmsskolas izglītības iestādes "Kriksītis" infrastruktūras attīstība"	Izglītības pārvalde	Esošās PII "Kriksītis" paplašināšana, veicot Dienesta viesnīcas korpusa (K.Ukstīņa iela 17/23) pievienošanu, izbūvējot pārejas galeriju starp ēkām, telpu pārplānošana, pastaigu laukumu labiekārtošana.	Palielināts grupu skaits no 4 uz 10 grupām.	2019.; 2020.	Plānots/sagatavošanā	2 700 000		Pašvaldība/Tiek meklētas finansējuma iespējas	Nē	Pr_29, Pr_31	1	1.1.	1.1.1. 2.1.5	
227		Pr_280	Centra sākumskolas piebūves būvniecība	Izglītības pārvalde	Izglītības iestādes piebūves izbūve, sporta laukuma izbūve, labiekārtošana un aprīkošana.	Atjaunota mācību iestāde atbilstoši MK noteikumu prasībām izglītības procesa nodrošināšanai.	2020.	Plānots/sagatavošanā	4 000 000		Pašvaldība/Tiek meklētas finansējuma iespējas	Nē	Pr_28, Pr_30	1	1.1.	1.1.3.	
228		Pr_281	"Ukstiņa" kompleksa pielāgošana izglītības iestādes vajadzībām un mācību procesa nodrošināšanai.	Izglītības pārvalde	Ēku rekonstrukcija, telpu un vides labiekārtošana.	Atjaunotas ēkas un labiekārtota vide atbilstoši MK noteikumu prasībām izglītības procesa nodrošināšanai.	2020.	Plānots/sagatavošanā	3 000 000		Pašvaldības finansējums	Nē	Pr_28, Pr_30	1	1.1.	1.1.3.	
229		Pr_283	Nato šķēršļu joslas izbūve O. Kalpaka Liepājas 15. vidusskolas teritorijā	Izglītības pārvalde	NATO šķēršļu joslas un šķēršļu "Virvju kāpnēs", "Dubultbarjera", "Lecamstieples", "Lienamtiķis", "Purvs" izbūve.	Izveidota NATO šķēršļu josla.	2018.; 2019.	Realizācijā	140 000		Pašvaldība/Valsts	Nē	Pr_28	1	1.1.	1.1.4.	
230		Pr_284	Fasāžu energoefektivitātes paaugstināšana ēkai Siļķu ielā 7, Liepājā	Nekustamā īpašuma pārvalde	1. Fasāžu siltināšana un apdare. 2. Logu maiņa. 3. Jumta siltināšana un klājuma maiņa. 4. Zibensaizsardzība.	Energoefektīva ēka.	2018.; 2019.	Plānots/sagatavošanā	255 302		Pašvaldība	-	Pr_68	2.	2.1.	2.1.5.	
231		Pr_285	Nodrošināt sociālo institūciju atbilstību ugunsdrošības, PVD un citām drošības prasībām	Sociālais dienests	1. Nakts patversmes Flotes ielā 7 Kāpņu telpas remonts 20 527 euro. 2. Veco jaužu dzīvojamām mājā Ugundrošības adrešu sistēma 44 975 euro. 3. Sociālā dzīvojamā mājā Ģen. Baloža ielā 1 Ventilācijas šahtu sakārtošana 5000 euro.	Sociālā dienesta sociālās institūciju atbilstība ugunsdrošības, PVD un citām drošības prasībām.	2018.; 2019.	Pabeigts	70 502		Pašvaldība	-	-	1	1.2.	1.2.3.	
232		Pr_286	Nodrošināt sociālo institūciju telpu atjaunošanu/uzturēšanu atbilstoši klientu vajadzībām	Sociālais dienests	1. Nakts patversmes pagalmā esošā Šķūņa/nolikavas remonts 13 165 euro; 2. Veco jaužu dzīvojamā mājā - gaitenja remonts 8 649 euro, radiatori dzīvokļos - 2 401 euro, veļas mājas remonts 13 570 euro; 3. Sociālā dzīvojamām mājā Flotes 14 - palīgbūves dokumentācija pagalmā 4 165 euro, gaitenja remonts 9 037 euro; 4. Dienas centrs personam ar garīgās attīstības traucējumiem - 3 kabinetu un 2 tualešu remonts 22 392 euro, jauna mikroautobusa iegāde - 35 000 euro; 5. Atkarību profilakses centra zāles remonts 9 477 euro; 6. Sociālā dzīvojamām mājā Viršu 9/11 - vecā korpusa 3.stāva gaitenja un palīgtelpas remonts 17 000 euro, vecā korpusa 5 dzīvokļu remonts 24 000 euro; 7. Bērnu nama jumta remonts 10 000 euro, fasādes remonts 5000 euro; 8. Sociālā dienesta ēkas Veidenbauma ielā 3 zāles kosmētika un kāpņu telpas remonts 9 967 euro	Tīks nodrošināta Sociālā dienesta un sociālo institūciju atjaunošana, atbilstoši klientu vajadzībām.	2018.; 2019.	Pabeigts	183 823		Pašvaldība	-	-	1	1.2.	1.2.3.	
233		Pr_287	Veco jaužu dzīvojamās mājas Ganību ielā 135/141 renovācija	Sociālais dienests	1. Veco jaužu dzīvojamās mājas fasādes vienkāršota renovācija un remonts. 2. Iekšējo inženiertīklu renovācija.	1. Renovēta ēkas fasāde un invalīdu uzbrauktuve. 2. Sakārtoti un renovēti inženiertehniskie tīkli - ūdensapgāde, kanalizācija utt.	2018.; 2019.; 2020.; 2021.	Plānots/sagatavošanā	360 000		Pašvaldība	-	Pr_287.1	1.	1.2. 2.1.	1.2.3. 2.1.4.	

Nr. p.k.	Rezerves saraksts*	Projekta unikālais numurs	Projekta nosaukums	Atbildīgā institūcija	Projektā plānotās darbības	Rezultāti	Realizācijas termiņš	PROJEKTA STATUSS Plānots Realizācijā Pabeigts	Indikatīvais finansējums/kopējais (euro)	Ārējā finansējuma indikatīvais apjoms (ES fondi)	Avoti (ES fondi, Pašvaldības finansējums, Valsts finansējums, citi finanšu instrumenti)	ITI projekti	Atsauce uz papildinošo projektu (projekta unikālais numurs)	Atsauce uz Vid. term. prioritātēm (Att. virzieniem)	Atsauce uz Rīcības virzienu (Rīcības politiku)	Atsauce uz tematiku
234		Pr_287.1	Veco ļaužu dzīvojamās mājas Ganību ielā 135/141 renovācija (ventilācija)	Sociālais dienests	Veco ļaužu mājas Ganību ielā 135/141 ventilācijas sistēmas remonts un izbūve.	Esošās ventilācijas sistēmas remonts un pārbūve lai veicinātu gaisa apmaiņu un novērstu pelējuma veidošanos, kā arī nodrošinātu ēkas atbilstamību ugunsdrošības noteikumiem.	2019.; 2020.	Realizācijā	60 000		Pašvaldība	-	Pr_287	1.	1.2. 2.1.	1.2.3. 2.1.4.
235		Pr_288	Liepājas bērnu ar funkcionāliem traucējumiem vajadzību izvērtēšana	Sociālais dienests	Bērnu ar FT apzināšana, 50 bērnu ar FT izvērtēšana, sastādot atbalsta plānus, nosakot to vajadzības pēc pakalpojumiem, lai uzlabotu viņu dzīves apstākļus.	Projekta rezultātā 50 bērni ar FT būs izvērtēti, tiem sastādīti atbalsta plāni, veikts pētījums.	2018.; 2019.	Pabeigts	45 989.96		Pašvaldība	-	Pr_119	1.	1.2.	1.2.3.
236		Pr_289	Infrastruktūras attīstība SIA "Liepājas reģionālā slimnīca", uzlabojot kardioloģijas, onkoloģijas un bērnu veselības aprūpes pakalpojumu pieejamību un kvalitāti Kurzemē	SIA „Liepājas Reģionālā slimnīca”	Projekta ietvaros plānots veikt Liepājas slimnīcas nodaļu pārbūves un atjaunošanas darbus, nodaļu aprīkošanu un tehnoloģiju iegādi, kā arī teritorijas labiekārtošanu un apzaļumošanu, Liepājas slimnīcas telpu pārbūve un atjaunošana, kā arī aprīkošana ar nepieciešamo inventāru un iekārtām šādās nodaļās: Neatliekamās medicīnas nodaļā, t.sk. paredzot nodaļas paplašināšanu papildus observācijas gultu izvietojumam, Ambulatorā nodaļā (ārsto kabinet), Funkcionālās diagnostikas nodaļā, Slēgta tipa aptiekas pārceļšana, veicot telpu pārbūvi, Fizikālās terapijas un rehabilitācijas nodaļā, Asins sagatavošanas nodaļā, NMPD nomas telpu pārbūve, Hemodialīzes nodaļā, Paliatīvās aprūpes un Ķīmijterapijas nodaļā, Bērnu nodaļā, Hronisko pacientu aprūpes nodaļā, Traumatoloģijas nodaļā, Dienas stacionārā, Kardioloģijas nodaļā, Iekšējgo slimību nodaļu pārceļšana, veicot telpu pārbūvi. Tehnoloģiju iegāde, piegāde un montāža, kas ietver ārstniecības procesam tieši nepieciešamo tehnoloģiju iegāde - 7 vienības: Anestēzijas iekārtas operāciju nodaļā - 2 gab, Datortomogrāfijas iekārta staru terapijas nodaļā topometrijas un simulācijas veikšanai - 1 gab, Videoendoskopijas iekārtas komplekts operāciju nodaļas vajadzībām - 1gab, Digitālā mamogrāfijas iekārtas iegāde funkcionālās diagnostikas nodaļā - 1 gab, Ultrasonogrāfijas iekārtas iegāde funkcionālās diagnostikas nodaļā - 1 gab, Stacionāra digitāla rentgena iekārta - 1 gab	1. Pārbūvēta telpu grupa saskaņā ar būvprojekta risinājumu (1 objekts) 2. Aprīkotas telpas ar nepieciešamo aprīkojumu (179 vienības) 3. Piegādātas un uzstādītas medicīnas tehnoloģijas (7 vienības)	2018.; 2019.; 2020.; 2021.; 2022.	Realizācijā	17 901 094	13 374 954	ERAF; Valsts (budžeta dotācija); LRS budžets; Pašvaldība	-	Pr_169 Pr_177	1.	1.2.	1.2.2.
237		Pr_290	Ārstniecības kapacitātes uzlabošana SIA "Liepājas reģionālā slimnīca" rehabilitācijas nodaļā	SIA „Liepājas Reģionālā slimnīca”	1. Iegādāts inovatīvs aprīkojums LRS rehabilitācijas vajadzībām. 2. Apmācīts personāls darbam ar inovatīvo aprīkojumu.	1. Aprīkojuma iegāde. 2. Personāla pieredzes apmaiņa, apmācības darbam ar inovatīvām metodēm un aprīkojumu rehabilitācijas jomā.	2019.; 2020.; 2021.	Plānots/ sagatavošanā	250 000	230 000	EEZ	-	-	1.	1.2.	1.2.2.
238		Pr_291	Slēgtās futbola halles būvniecība Zvejnieku alejā 2/4, Liepājā	Attīstības pārvalde; Sporta pārvalde; SIA LOC*	Slēgtās futbola halles būvniecība un teritorijas labiekārtojums Zvejnieku alejā 2/4, Liepājā.	Slēgtā futbola halle nodrošinās augstas klases sportistu sagatavošanu, veicinās futbola sporta veida izaugsmi un attīstību nodrošinot pilnvērtīgu treniņu norisi ziemas, rudens mēnešos, kā arī tā būtu vieta, kurā notiktu augsta, tai skaitā, starptautiska līmeņa sporta pasākumi.	2017.; 2018.; 2019.; 2020.; 2021.	Plānots/ sagatavošanā	8 500 000	7 500 000	Izglītības un zinātnes ministrija/ Latvijas Futbola federācija/ pašvaldības līdzfinansējums	-	-	1.	1.1.; 1.3.	1.1.4.; 1.3.4.
239		Pr_292	Ar sabiedrības drošību saistīto pakalpojumu attīstība, stiprinot komunikāciju un sadarbību starp pašvaldībām un policiju ("The development of safety services by strengthening communication and cooperation capacity between the local government and police authorities")	Pašvaldības policija	1. Daļbīda Lietuvas policijas organizētajās mācībās par velosipēdu zādzībām. 2. Apmācību organizēšana par elektrošoka ieroču izmantošanu. 3. Pašvaldības policijas ekipējuma nodrošināšana: • Velosipēdi pašvaldības policijas patruldiensam; • Elektrošoka ieroči; • Ķermeņa kameras; • Informatīvie stendi; • Velosipēdu novietnes publiskajā pludmalē. 4. Pārrobežu sadarbības aspekti - pieredzes apmaiņas pasākumi.	Istenojot projektu, tiks uzlabota drošība Liepājas pilsētā un celta Liepājas pilsētas Pašvaldības policijas kapacitāte.	2018.; 2019.; 2020.	Realizācijā	136 786	20 518	Pašvaldība; LAT-LIT	-	Pr_103	2.	2.1.	2.1.9.
240		Pr_294	Pozitīvo sajūtu telpa mazajiem liepājniekiem	Izglītības pārvalde	1) Aprīkojuma iegāde un uzstādīšana. 2) Izveidotās infrastruktūras atklāšanas pasākums. 3) Pieredzes apmaiņa/speciālistu apmācības. 4) Nodarbības bērniem un viņu ģimenēm sajūtu istabā. 5) Lekcijas bērnu vecākiem par dažādiem problēmjautājumiem. 6) Individuālās nodarbības pie psihologa. 7) Ģimenes vērtību stiprināšanas pasākumi. 8) Dzīves prasmju mācības.	1) aprīkojuma iegāde un uzstādīšana 22 gab; 2) Izveidotās infrastruktūras atklāšanas pasākums-1 pasākums; 3) Pieredzes apmaiņa/speciālistu apmācības 2 reizes, 3 speciālistiem; 4) Nodarbības bērniem un viņu ģimenēm sajūtu istabā 100 nodarbības; 5) Lekcijas bērnu vecākiem par dažādiem problēmjautājumiem 3 lekcijas; 6) Individuālās nodarbības pie psihologa 100 nodarbības; 7) Ģimenes vērtību stiprināšanas pasākumi 5 nodarbības; 8) Dzīves prasmju mācības 3 nodarbības 15 ģimenes.	2018.	Pabeigts	269 991	19 992	Pašvaldība/Valsts	-	-	1.	1.1.	1.1.2.
241		Pr_297	Pamatinfrastruktūras nodrošināšana uzņēmējdarbības veicināšanai, revitalizējot degradēto teritoriju Liepājā 3.kārta	Attīstības pārvalde	Ezermalas ielas, gājēju, velosipēdistu tilta pārbūve posmā no Ganību ielas līdz Ezermalas ielai 11. Esošais dzelzceļa tilts pārbūvēts par gājēju un velosipēdistu tiltu.	1. Revitalizēta uzņēmējdarbības vajadzībām nepieciešamā publiskā infrastruktūra - 12,16 ha; 2. Radītas 31 jaunas darba vietas; 3. Piesaisītas nefinanšu investīcijas - 1 240 000,00 EUR	2018.; 2019.; 2020.; 2021.	Realizācijā	1 843 434.1	1 360 000	ES fondi Pašvaldība Valsts SAM 5.6.2.	Jā	Pr_16 Pr_141 Pr_149 Pr_244.1 Pr_272 Pr_237 Pr_248	3.	3.1.	3.1.4.
242		Pr_298	Piekrasti raksturojošās dabas ainavas publiskās ārtelpas attīstības un pieejamības veicināšana kultūras un tūrisma pakalpojumu daudzveidošanai Liepājas centra pludmalē	Attīstības pārvalde	1. Inženiertīklu (ūdensvada, sadzīves kanalizācijas, elektrības) izbūve; 2. Pludmales izeju pārbūve un labiekārtošana (t.sk. apgaismojuma izbūve); 3. Pludmales izejām pieguļošo gājēju ceļu pārbūve un labiekārtošana.	1. Attīstīta un pilnveidota valsts nozīmes pilsētbūvniecības pieminekļa "Liepājas vēsturiskais centrs" teritorijas daļas, Baltijas jūras piekrasti raksturojošās ainavas – Liepāja vēsturiskā centra pludmales publiskā ārtelpa; 2. Tūristu/ apmeklētāju plūsmas pieaugums Liepājas vēsturiskā centra pludmalē - 6000; 3. Jaunradīts 1 pakalpojums.	2018.; 2019.; 2020.; 2021.; 2022.	Realizācijā	1 747 331.69	1 246 717	ERAF/Pašvaldības/Valsts SAM 5.5.1.	Jā	Pr_103 Pr_159 Pr_161 Pr_164 Pr_234 Pr_235 Pr_247	2.	2.2.	2.2.2.
243		Pr_299	SEMPRE Accelerators	Liepājas diakonijas centrs Sociālais dienests piedalās kā asociētais partneris	SEMPRE Accelerators mērķis ir sociālo pakalpojumu lietotāju iesaistīšana kļūstot par būtisku pakalpojumu inovāciju sastāvdaļu. Spēcināt sociālo pakalpojumu lietotājus, lai tie varētu aktīvi iesaistīties sociālo pakalpojumu īstenošanā. Liepājas pilsētas domes Sociālais dienests projektā iesaistās kā Asociētais partneris, bez līdzfinansējuma.	Tiks attīstīts oriģinālā SEMPRE projekta viens no virzieniem - "Recepšu burtnīca" receptes no ES pārtikas paku produktiem. Attīstīta atbalsta grupa, lai popularizētu šīs receptes burtnīcas uz vietas un arī citās pašvaldībās.	2019.; 2020.; 2021.	Realizācijā	68 505	68 505	Interreg Baltic sea region/ pašvaldības/valsts Interreg Baltic Sea Region Programme 2014-2020 Priority 1: 'Capacity for innovation' Specific objective 1.3: 'Non-technological innovation – to advance the Baltic Sea Region performance in non-technological innovation based on increased capacity of innovation actors	-	Pr_269	1.	1.2.	1.2.3.

Nr. p.k.	Rezerves saraksts*	Projekta unikālais numurs	Projekta nosaukums	Atbildīgā institūcija	Projektā plānotās darbības	Rezultāti	Realizācijas termiņš	PROJEKTA STATUSS Plānots Realizācijā Pabeigts	Indikatīvais finansējums/kopējais (euro)	Ārējā finansējuma indikatīvais apjoms (ES fondi)	Avoti (ES fondi, Pašvaldības finansējums, Valsts finansējums, citi finanšu instrumenti)	ITI projekti	Atsauce uz papildinošo projektu (projekta unikālais numurs)	Atsauce uz Vid. term. prioritātēm (Att. virzieniem)	Atsauce uz Rīcības virzienu (Rīcības politiku)	Atsauce uz tematiku
244		Pr_300	Baltijas jūras aizsardzība no neattīrītu notekūdeņu noplūdes pilsētu teritorijās plūdu laikā ("Protecting Baltic Sea from untreated wastewater spillages during flood events in urban areas")	Komunālā pārvalde	1. Automātisko hidroloģisko staciju (ūdens līmeņa sensors un video novērošanas kamera) uzstādīšana Cietokšņa kanālā pie Lībiešu un Grīzupes ielu caurtekām 2. Aktualizēt jau 2008. gadā COWI izstrādāto koncepciju par sadzīves un lietus ūdens kanalizācijas sistēmu atdalīšanu, veikt pilsētas virszemes ūdeņu novadīšanas vajējo sistēmu inventarizāciju un izstrādāt potenciāli applūstošo teritoriju 3D modeli.	Istenojot projektu, tiks veikta esošo un jaunizbūvēto kanalizācijas tīklu inventarizācija, uzstādītas automātiskās hidroloģiskās stacijas plūdu draudu risku novēršanai.	2018.; 2019.; 2020.; 2021.	Realizācijā	126 395,00	107 435,75	INTERREG Baltijas jūras reģiona transnacionālās sadarbības programma 2014.-2020.gadam	-	-	2.	2.2.	2.2.2.
245		Pr_301	"Sporta vērtības" (SPORT4VALUES (S4V))	Sporta pārvalde	Veikt pētījumus, piedalīties pieredzes apmaiņas braucienos, apmeklēt apmācības un atbalstīt citus projektā iecerētos pasākumus.	Eiropas vērtību veicināšana ar sporta iniciatīvu palīdzību pašvaldību līmenī EAC/S14/2018	2018.; 2019.; 2020.; 2021.	Realizācijā	227 813, 00 (Kopējās plānotās izmaksas Liepājai EUR 3000 kā grants, ko pēc konkrētā pasākuma atmaksā Kauņas pašvaldība)	3 000	Eiropas komisija (European commission)	-	-	1.	1.2.	1.2.1.
246		Pr_302	Youth for safer youth! (Jaunatne drošākai jaunatnei)	Pašvaldības policija	Aptaujas izstrāde, veikšana un analīze Baltijas jūras reģiona jauniešiem par jauniešu drošību, iesaistot pašus jauniešus	Izstrādāta, veikta un analizēta aptauja par jauniešu drošību Baltijas jūras reģionā, iesaistot jauniešus	2019.	Realizācijā	50 550	45 500	Citi finanšu instrumenti (CBSS PSF)	-	Pr_102	2.	2.1.	2.1.9.
247		Pr_303	CASCADE (Community Safety Action for Supporting Climate Adoption and Development)	Pašvaldības policija	Dalība apmācību materiālu izstrādē un mācību organizēšanā Baltijas jūras reģionā	Izstrādāts apjomīgs tiešsaistes mācību materiāls (koordinātors Varšavas ugunsdzēsības augstskola), izglītoti 20 izglītotāji Baltijas jūras reģiona valstīs, kas varēs pēc tam apmācīt pilsētu atbildīgās personas par civilo aizsardzību un klimata pārmaiņām	2019.	Realizācijā	12 107	12 107	Es fondi (DG Echo)	-	Pr_102	2.	2.1.	2.1.9.
248		Pr_304	Tehniskā palīdzība integrēto teritoriju investīciju projektu iesniegumu atlases nodrošināšanai Liepājā, 2.kārta (10.1.3.0/18/TP/012)	Attīstības pārvalde	Darbinieka atalgojuma līdzfinansēšana	Izsludinātas un precizētas visas paredzētās ITI projektu atlases 6 gab (4 grozījumi - SAM 5.6.2., 1 grozījumi - SAM 3.3.1., 1 grozījumi - SAM 5.5.1.) Izvērtēti visi ITI SAM projekti (10 paredzēti) Noorganizēti 2 informatīvi semināri ES fondu projektu īstenošanā iesaistītajiem vērtēšanas komisijas locekļiem	2019.; 2020.	Realizācijā	65 000	55 250	ES fondi, valsts	-	-	1.	1.4.	1.4.1.
249		Pr_305	Baltijas pilsētu rīcība dzīvesveida izraisītu saslimšanu mazināšanā - inovatīva profilakses intervences modeļa izveide, iesaistot sabiedrības veselības pārvaldes iestādes Baltijas jūras reģionā	Vides, veselības un sabiedrības līdzdalības daļa	Intervences modeļa pilotēšana Liepājā. Mērķa grupa 13-16 gadus veci jaunieši ar atkarību problēmām	Intervences modelis turpmākam darbam ar mērķa grupu	2020.	Realizācijā	130 705	111 099	ES fondi	-	-	1	1.2.	1.2.1.
250		Pr_306	Remigrācijas pasākumu sekmēšana Liepājas pilsētā	Vides, veselības un sabiedrības līdzdalības daļa	9 pasākumi. Remigrantu vajadzību apzināšana, personalizēto piedāvājumu izstrāde, darba vietu apzināšana, pakalpojumu apzināšana izglītības, veselības un sociālajā jomā, informācijas izplatīšana, pieredzes apmaiņa, 1 konference, 2 tikšanās ar remigrantiem Liepājā, 6 izbraukuma semināri	80 remigrantu vajadzību apzināšana; 60 darba iespēju konsultācijas; - 65 personalizēti piedāvājumi; - 4 publikācijas, 1 darba grupa remigrācijas pakalpojumu izstrādei; - 180 izbraukuma semināra dalībnieki, - 60 konferences dalībnieki, 20 pieredzes apmaiņas dalībnieki, - 120 tikšanās dalībnieki.	2019.; 2020.	Realizācijā	9 500	9 500	Valsts	-	-	4.	4.1.	4.1.2.
251		Pr_307	Zivju resursu aizsardzības pasākumu nodrošināšana Liepājas pilsētas ūdenstilpēs	Vides, veselības un sabiedrības līdzdalības daļa	Uzlabot tehnisko nodrošinājumu zivju resursu kontrolei	Iegādāts kvadrīkls, laivas transportēšanas piekabe un 4 meža kameras	2019.	Pabeigts	13 103	10 693	Zivju fonds Pašvaldība	-	Pr_273	2.	2.1.	2.1.2.
252		Pr_308	Dalība Valsts pētījumu programmās	Liepājas Universitāte	Piedalīties valstij nozīmīgu pētījumu īstenošanā.	Dalība pētījumu īstenošanā.	2018.; 2019.; 2020.; 2021.	Realizācijā	422 745		Valsts	-	-	1.	1.1.	1.1.7.
253		Pr_309	Pirmsskolas izglītības iestādes izveidošana Koku ielā 10, Liepājā	Izglītības pārvalde	1. Ēkas atjaunošana un pielāgošana PII iestādes vajadzībām	Izveidota viena pirmsskolas izglītības iestāde ar 11 mācību grupām, kas nodrošina vietu 214 audzēkņiem	2020.	Realizācijā (ir veikti iepirkumi)	1 400 000	-	Pašvaldība	-	Pr_29; Pr_31	1.	1.1.	1.1.1.
254		Pr_310	"Palielinot cilvēku drošību Baltijas jūrā, izmantojot pārrobežu sadarbību Rietumu Lietuvā un Kurzemē" ("Increasing people safety in the Baltic Sea through cross-border cooperation in the Western Lithuania and Kurzeme" (ONLY SAFE!))	1) Pašvaldības policija 2) Komunālā pārvalde	1) Iegādāts apvidus auto, kas īpaši pielāgots glābšanas darbiem piekrastē un iegādāts speciāls glābšanas aprīkojuma komplekts. 2) • Uzbūvēts pludmales glābšanas tornis Liepājas centra pludmalē; • Iegādāts aprīkojums efektīvākai Liepājas pludmales glābšanas dienesta darbības nodrošināšanai.	1) Iegādāts apvidus auto, kas īpaši pielāgots glābšanas darbiem piekrastē un iegādāts speciāls glābšanas aprīkojuma komplekts. 2) • Uzbūvēts pludmales glābšanas tornis Liepājas centra pludmalē; • Iegādāts aprīkojums efektīvākai Liepājas pludmales glābšanas dienesta darbības nodrošināšanai.	2020.; 2021.; 2022.	Plānots/ sagatavošanā	1) 64 363,21 2) 79 497,33	1) 54 708,72 2) 67 575,73	LAT-LIT	-	1) Pr_105 2) Pr_103	2.	2.1.	2.1.9.
255		Pr_311	"Drošības dienestu attīstība, stiprinot komunikācijas un sadarbības spējas starp pašvaldībām un policijas iestādēm" ("The development of safety services by strengthening communication and cooperation capacity between the local government and police authorities" (SCAPE II))	Pašvaldības policija	Iegādāta digitālā rāciju sistēma, kevlara cimdi un bruņu vestes	Iegādāta digitālā rāciju sistēma, kevlara cimdi un bruņu vestes	2020.; 2021.; 2022.	Plānots/ sagatavošanā	120 187	102 159	LAT-LIT	-	Pr_105	2.	2.1.	2.1.9.

Nr. p.k.	Rezerves saraksts*	Projekta unikālais numurs	Projekta nosaukums	Atbildīgā institūcija	Projektā plānotās darbības	Rezultāti	Realizācijas termiņš	PROJEKTA STATUSS Plānots Realizācijā Pabeigts	Indikatīvais finansējums/kopējais (euro)	Ārējā finansējuma indikatīvais apjoms (ES fondi)	Avoti (ES fondi, Pašvaldības finansējums, Valsts finansējums, citi finanšu instrumenti)	ITI projekti	Atsauce uz papildinošo projektu (projekta unikālais numurs)	Atsauce uz Vid. term. prioritātēm (Att. virzieniem)	Atsauce uz Rīcības virzienu (Rīcības politiku)	Atsauce uz tematiku
256		Pr_312	LLI-490 "Senioru sociālā iekļaušana Latvijas - Lietuvas pārrobežu reģionā, uzlabojot pieejamību sociālām un fiziskām aktivitātēm (Aktīvie Seniori)"	Vides, veselības un sabiedrības līdzdalības daļa	1. Organizēt vienu informatīvu pasākumu par senioru iekļaušanos sabiedrībā un projekta noslēguma pasākumu; 2. Organizēt pieredzes apmaiņas braucienus sociālās jomas darbiniekiem un senioriem; 3. Uzlabot sociālo pakalpojumu pieejamību senioriem Veco ļaužu dzīvojamā mājā - elpošanas nodarības, kanisterapija, iepazīšanās nodarības brīvības fizisko aktivitāšu laukumā; 4. Fizisko aktivitāšu inventāra iegāde senioriem Veco ļaužu dzīvojamā mājā; 5. Mobilā pacēlāja iegāde Veco ļaužu dzīvojamā mājā piekļuvei dušām pagrabstāvā; 6. Fizisko aktivitāšu laukuma senioriem brīvā dabā izbūve	1 publiskais pasākums senioru iekļaušanas sabiedrībā tēmas aktualizēšanai 1 pieredzes apmaiņas brauciens senioriem uz Lietuvu (viena diena, 25 personas) 1 pieredzes apmaiņas brauciens sociālās jomas darbiniekiem (Lietuva-Latvija) (2 dienas, 30 personas) Organizētas 72 elpošanas nodarības Liepājas domes Sociālā dienesta Veco ļaužu dzīvojamās mājās senioriem (18 mēneši) Organizētas 144 kanisterapijas nodarības Liepājas domes Sociālā dienesta Veco ļaužu dzīvojamās mājās senioriem (18 mēneši) Organizētas 5 iepazīšanās vingrošanas nodarības jaunajā fizisko aktivitāšu laukumā brīvā dabā pie Liepājas domes Sociālā dienesta Veco ļaužu dzīvojamās mājās 1 projekta noslēguma pasākums Liepājā 2 maksas publikācijas vietējos medijos 1 iztulkots materiāls "Fizisko aktivitāšu metodoloģija senioriem" 5 kompetences uzlabošanas nodarības darbā ar senioriem sociālās jomas darbiniekiem (vismaz 15 dalībnieki) Iegādāts fizisko aktivitāšu inventārs: • Soļošanas/skriešanas treniņieris • Vingrošanas paklājini (15 gb) • Fitnesa bumbas (25 cm;45 cm; 55 cm, kopā 25 gb) • Fitnesa masāžas bumbas (15 gb) • Akupresūras paklājini (5 gb) • Līdzsvara spilveni (2 gb) • Fitnesa gumijas (20 gb) • Hanteles (0,5 kg un 1 kg; kopā 20 pāri jeb 40 gb) • Bezvadu mūzikas atskaņošanas skaļrunis (1 gb) Liepājas domes Sociālā dienesta Veco ļaužu dzīvojamā mājā uzstādīts 1 pacēlājs Pie Liepājas domes Sociālā dienesta Veco ļaužu dzīvojamās mājās izbūvēts fizisko aktivitāšu laukums senioriem brīvā dabā	2020.; 2021.; 2022.	Plānots/ sagatavošanā	133 742	113 681	ERAF 85 % Valsts 5% Pašvaldība 10%	-	-	1.	1.2.	1.2.1.; 1.2.3.
257		Pr_313	Ūdens sporta popularizēšana, Ezermalas iela 2A, Liepājā	Liepājas Jūrniecības koledža	Materiāltehniskās bāzes uzlabošana/pilnveidošana ar mērķi nodrošināt ūdens sportu popularizēšanu, piesaistot arī nevalstiskās organizācijas	Ūdens sporta popularizācija. Sporta un atpūtas vietas izveide.	2021.; 2022.; 2023.; 2024.; 2025.	Plānots/ sagatavošanā	600 000	600 000	ES fondi, Valsts finansējums, Liepājas Jūrniecības koledžas finansējums	-	-	1.	1.1.	1.1.6.
258		Pr_314	Sporta fizisko īpašību skrīninga sistēma	Sporta pārvalde	Sporta pārvalde sadarbībā ar SIA "OC Liepāja" Sporta veselības centru, Liepājas sporta spēļu skolu un Liepājas Futbola skolu projekta ietvarā organizēs starptautisku pieredzes apmaiņas programmu par bērnu-jauniešu fizisko īpašību testēšanas metodēm un to pielietojumu mācību-treniņu procesa plānošanai. Pieredzes apmaiņa plānota ar Somijas un Spānijas sporta organizācijām un pašvaldībām.	Tīks izstrādāta un ieviesta bērnu-jauniešu fizisko īpašību testēšanas metode sporta skolu vajadzībām, balstoties uz iegūto starptautisko pieredzi.	2020.; 2021.; 2022.	Realizācijā		60 000	ES fondi (ERASMUS)	-	-	1.	1.3.	1.3.4.
259		Pr_315	Liepājas 3. pamatskolas mācību vides uzlabošana	Izglītības pārvalde	1. Skolas ēkas centrālā korpusa mācību telpu atjaunošana no 1. līdz 3. stāvam; 2. Ergonomiskas mācību vides izveide; 3. IKT aprīkojuma iegāde	1. Atjaunotas 19 mācību telpas 2. Izveidota ergonomiska mācību vide 3. Iegādāts IKT aprīkojums	2020.; 2021.	Plānots/ sagatavošanā	400 000		TIEK MEKLĒTAS FINANŠĒJUMA IESPĒJAS	Jā	Pr_93 Pr_94 Pr_23 Pr_25 Pr_26 Pr_65 Pr_174	1.	1.1.	1.1.2. 1.1.3.
260		Pr_316	Uzņēmējdarbības atbalsta pasākumi Kurzemes plānošanas reģionā	Izglītības pārvalde	Attīstīt jauniešu biznesa kompetenču un karjeras konsultāciju centru: 1) aprīkot centru ar iekārtām (izveidot četru nozaru bāzes staciju); 2) ekspertu piesaiste; 3) nodarbinātību organizēšana jauniešu uzņēmējdarbības atbalstam, mentoru piesaiste	Jauniešu uzņēmējdarbības un karjeras atbalsta centrs darba tirgus programmai: 1) Četras bāzes stacijas ar datoriem un lietojumprogrammām četrām nozarēm Liepājas pašvaldībā	2020.; 2021.; 2022.; 2023.	Plānots/ sagatavošanā	250 000	212 500	EEZ un Norvēģu finanšu instrumenti Pašvaldība	-	-	1.	1.1.	1.1.2.
261		Pr_317	P.Berči kultūrvēsturiskā mantojuma saglabāšana, ēkas un aktu zāles rekonstrukcija	Liepājas Universitāte	Renovēt kultūrvēsturisko ēku Kr.Valdemāra ielā 4 un aktu zāli, ēkas kultūras vērtības un pieminekļa saglabāšana.	Uzlaboti darba un mācību apstākļi izglītības darbiniekiem, studentiem	2020.	Plānots/ sagatavošanā	3 999 359		TIEK MEKLĒTAS FINANŠĒJUMA IESPĒJAS	-	-	1.	1.1.	1.1.7.
262		Pr_318	Tramvaja līnijas un piegulošās teritorijas kompleksa rekonstrukcija, 2.kārta	SIA "Liepājas tramvajs"	Tramvaja sliežu pārbūve ar tam piegulošo teritoriju ~ 400 m garumā, Lielās ielas posmā no Graudu ielas līdz Peldu ielai.	1. Pārbūvēti sliežu ceļi ~0,40 km garā posmā. 2. Uzlabota pasažieru pārvadājumu drošība. 3. Iegādāti 5 jauni tramvaja vagoni.	2020.; 2021.; 2022.; 2023.	Plānots/ sagatavošanā	11 764 706	10 000 000	ES fondi/Pašvaldība/Valsts	-	Pr_145 Pr_155 Pr_156	2	2.1.	2.1.7.
263		Pr_319	Tramvaja līnijas un piegulošās teritorijas kompleksa rekonstrukcija, 3.kārta	SIA "Liepājas tramvajs"	Tramvaja sliežu pārbūve ar tam piegulošo teritoriju ~ 1 550 m garumā : *Kr.Valdemāra iela posmā no Peldu ielas līdz Rožu ielai; *Rīgas ielas posmā no Raiņa ielas līdz Dzelzceļnieku ielai; *Dzelzceļnieku ielas posmā no Rīgas ielas līdz Brīvības ielai.	1. Pārbūvēti sliežu ceļi ~1,55 km garā posmā. 2. Uzlabota pasažieru pārvadājumu drošība. 3. Iegādāti 3 jauni tramvaja vagoni.	2020.; 2021.; 2022.; 2023.	Plānots/ sagatavošanā	15 095 600	12 831 260	ES fondi/Pašvaldība/Valsts	-	Pr_145 Pr_155 Pr_156	2	2.1.	2.1.7.
264		Pr_320	Liepājas pilsētas gaisa kvalitātes uzlabošanas rīcības programmas 2020.-2025.gadam izstrāde	Vides, veselības un sabiedrības līdzdalības daļa	Gaisa kvalitātes mērījumu veikšana, piesārņojuma izkļedes modelēšana un teritoriālo zonu karšu izstrāde, pasākumu izvēle gaisa kvalitātes uzlabošanai, to izmaksu analīze un efektivitātes novērtējums	Izstrādāta Gaisa kvalitātes uzlabošanas rīcības programma	2020.; 2021.	Realizācijā	88 190	59 653	Latvijas Vides aizsardzības fonds (LVAF)	-	-	3	2.1.	2.1.1.
265		Pr_321	Mājsaimniecībās izmantoto apkures iekārtu apzināšana un risinājumu izstrāde informācijas uzkrāšanai	Vides, veselības un sabiedrības līdzdalības daļa	Esošo datu apkopojums, mājsaimniecību aptaujas veikšana, priekšlikumu izstrāde apkopotās informācijas uzkrāšanai un papildinošas informācijas turpmākai uzkrāšanai, risinājumu izmaksu analīze	Izstrādāts ziņojums	2020.; 2022.	Realizācijā	50 820	31 500	Latvijas Vides aizsardzības fonds (LVAF)	-	-	4	2.1.	2.1.1.
266		Pr_322	Vajadzības balstīta izglītība un pētījumi sabiedrības drošībā ("The Needs-based education and studies in societal security (NEEDS))	Pašvaldības policija	Uzlabot prasmju trūkumu un neatbilstību starp sabiedrības drošības izglītību un zināšanu vajadzībām šajā jomā, kā arī to, ka trūkst strukturētas starpvalstu sadarbības un dialoga starp Augstākās izglītības iestādēm, praktiķiem un ekspertiem sabiedrības drošības jautājumu risināšanā.	Uzlabotas darbinieku prasmes un zināšanas sabiedrības drošības jautājumos.	2020.; 2021.; 2022.; 2023.	Realizācijā	42 223,00 / 426 990,00	42 223	ES fondi (ERASMUS+)	-	Pr_102	2.	2.1.	2.1.9.
267		Pr_323	Ūdenstilpju attīrīšanas tehnikas iegāde	Attīstības pārvalde	Iegādāties 1 ūdenstilpju attīrīšanas tehniku	Iegādāta 1 ūdenstilpju attīrīšanas tehnika (traktors), attīrīta ezera un tā piegulošā teritorija 50 ha platībā	2021.	Plānots/ sagatavošanā	650 000		Eiropas jūrlietu un zivsaimniecības fonds	-	-	2.	2.1.	2.1.6.

Nr. p.k.	Rezerves saraksts*	Projekta unikālais numurs	Projekta nosaukums	Atbildīgā institūcija	Projektā plānotās darbības	Rezultāti	Realizācijas termiņš	PROJEKTA STATUSS Plānots Realizācijā Pabeigts	Indikatīvais finansējums/kopējais (euro)	Ārējā finansējuma indikatīvais apjoms (ES fondi)	Avoti (ES fondi, Pašvaldības finansējums, Valsts finansējums, citi finanšu instrumenti)	ITI projekti	Atsauce uz papildinošo projektu (projekta unikālais numurs)	Atsauce uz Vid. term. prioritātēm (Att. virzieniem)	Atsauce uz Rīcības virzienu (Rīcības politiku)	Atsauce uz tematiku
268		Pr_324	Darba ar jaunatni kvalitātes celšana pašvaldībās	Jauniešu māja	1. nodrošināt četru moduļu aktivitāšu programmas izstrādi un īstenošanu darba ar jaunatni kvalitātes celšanai pašvaldībās; 2. nodrošināt konsultatīvo un organizatorisko atbalstu pašvaldībai; 3. nodrošināt pašvaldībai regulāru mentora atbalstu un veikt monitoringu; 4. nodrošināt iespēju projektā iesaistītajiem dalībniekiem piedalīties nacionāla mēroga un starptautiskās apmācībās un konferencēs par darbu ar jaunatni pašvaldībās; 5. nodrošināt iespēju vismaz vienam no dalībniekiem piedalīties pieredzes apmaiņas braucienos par darbu ar jaunatni pašvaldībā īstenošanu Latvijā un Eiropā; 6. nodrošināt pašvaldībai atbalstu Eiropas Savienības programmas izglītības, apmācības, jaunatnes un sporta jomā "Erasmus+ Jaunatne darbībā" esošo rīku darbā ar jaunatni apgūšanā un pielietošanā.	1) Izstrādāta programma; 2) 1 persona piedalījies pieredzes apmaiņas braucienā par darbu ar jaunatni; 2) 1 persona piedalījies nacionāla mēroga un starptautiskās apmācībās un konferencēs par darbu ar jaunatni pašvaldībās.	2018.; 2019.	Pabeigts	28.46	nav zināms	ES fondi, pašvaldība	-	-	1.	1.1.	1.1.2.
269		Pr_325	Krasta nostiprinājuma izbūve	Attīstības pārvalde; SIA "Liepājas ūdens"	Krasta nostiprinājuma izbūve ~300m garumā no būnas līdz Liepājas NAI.	Samazināts vides un sociālekonomisko zaudējumu risks piesārņojumu emitējošā objektā Liepājas pilsētas NAI, izbūvējot 300m garu krasta nostiprinājumu.	2021.;2022.;2023.;2024.;2025.	Realizācijā	500 000	0	Pašvaldība	-	Pr_181	2.	2.1.	2.1.6.
270		Pr_326	LLI-490 "Senioru sociālā iekļaušana Latvijā - Lietuvas pārrobežu reģionā, uzlabojot pieejamību sociālām un fiziskām aktivitātēm (Aktīvie Seniori)"	Vides, veselības un sabiedrības līdzdalības daļa	1. Organizēt vienu informatīvu pasākumu par senioru iekļaušanas sabiedrībā un projekta noslēguma pasākumu; 2. Organizēt pieredzes apmaiņas braucienus sociālās jomas darbiniekiem un senioriem; 3. Uzlabot sociālo pakalpojumu pieejamību senioriem Veco ļaužu dzīvojamā mājā - elpošanas nodarības, kanisterapija, iepazīšanās nodarības brīvības fizisko aktivitāšu laukumā; 4. Fizisko aktivitāšu inventāra iegāde senioriem Veco ļaužu dzīvojamā mājā; 5. Mobilā pacēlāja iegāde Veco ļaužu dzīvojamā mājā piekļuvei dušām pagrabstāvā; 6. Fizisko aktivitāšu laukuma senioriem brīvā dabā izbūve	1 publiskais pasākums senioru iekļaušanas sabiedrībā tēmas aktualizēšanai 1 pieredzes apmaiņas brauciens senioriem uz Lietuvu (viena diena, 25 personas) 1 pieredzes apmaiņas brauciens sociālās jomas darbiniekiem (Lietuva-Latvija) (2 dienas, 30 personas) Organizētas 72 elpošanas nodarības Liepājas domes Sociālā dienesta Veco ļaužu dzīvojamās mājās senioriem (18 mēneši) Organizētas 144 kanisterapijas nodarības Liepājas domes Sociālā dienesta Veco ļaužu dzīvojamās mājās senioriem (18 mēneši) Organizētas 5 iepazīšanās vingrošanas nodarības jaunajā fizisko aktivitāšu laukumā brīvā dabā pie Liepājas domes Sociālā dienesta Veco ļaužu dzīvojamās mājās 1 projekta noslēguma pasākums Liepājā 2 maksas publikācijas vietējos medijos 1 iztulkots materiāls "Fizisko aktivitāšu metodoloģija senioriem" 5 kompetences uzlabošanas nodarības darbā ar senioriem sociālās jomas darbiniekiem (vismaz 15 dalībnieki) 5 semināri senioriem par krišanas risku novēršanu Iegādāts fizisko aktivitāšu inventārs: • Soļošanas/skriešanas treniņieris • Vingrošanas pakājiņi (15 gb) • Fitnesa bumbas (25 cm;45 cm; 55 cm, kopā 25 gb) • Fitnesa masāžas bumbas (15 gb) • Akupresūras pakājiņi (5 gb) • Līdzsvara spilveni (2 gb) • Fitnesa gumijas (20 gb) • Hanteles (0,5 kg un 1 kg; kopā 20 pāri jeb 40 gb) • Bezvadu mūzikas atskaņošanas skaļrunis (1 gb) Liepājas domes Sociālā dienesta Veco ļaužu dzīvojamā mājā uzstādīts 1 pacēlājs Pie Liepājas domes Sociālā dienesta Veco ļaužu dzīvojamās mājās izbūvēts fizisko aktivitāšu laukums senioriem brīvā dabā	2020.; 2021.; 2022.	Realizācijā	133 742	113680,89 (ERAF 85%)	ERAF 85 % 113680,89 Valsts 5% 6687,11 Pašvaldība 10% 13374,22	-	-	1.	1.2.	1.2.1.; 1.2.3.
271		Pr_327	Kurzemes Inovāciju Granti studentiem. KinGS	Liepājas Universitāte	Uzņēmējspēju attīstība jauniešiem, apmācības	Studentu mācību uzņēmumi	2019., 2020., 2021., 2022	Realizācijā	207 871	207 871	ESF1.1.1.3. SAM	-	-	1.	1.1.	1.1.7.
272		Pr_328	Studiju programmu fragmentācijas samazināšana un resursu koplietošanas stiprināšana LiepU	Liepājas Universitāte	Studiju programmu pilnveide	Studiju programmu pilnveide	2019., 2020., 2021., 2022., 2023.	Realizācijā	300 000	300 000	ESF8.2.1.SAM	-	-	1.	1.1.	1.1.7.
273		Pr_329	Liepājas Universitātes akadēmiskā personāla pilnveide stratēģiskās specializācijas jomās - dabas zinātnes, matemātika un informācijas tehnoloģijas, māksla, sociālās zinātnes, komerczinības un tiesības	Liepājas Universitāte	Liepājas Universitātes akadēmiskā personāla pilnveide stratēģiskās specializācijas jomās - dabas zinātnes, matemātika un informācijas tehnoloģijas, māksla, sociālās zinātnes, komerczinības un tiesības	Akadēmiskā personāla kompetenču pilnveide	2018., 2019.,2020., 2021., 2022.	Realizācijā	566 651	566 651	ESF8.2.2. SAM	-	-	1.	1.1.	1.1.7.
274		Pr_330	Labākas pārvaldības nodrošināšana Liepājas Universitātē	Liepājas Universitāte	Labākas pārvaldības nodrošināšana Liepājas Universitātē	Personāla līderības un kompetenču pilnveide, attīstības stratēģiju izveide	2018., 2019., 2020., 2021.	Realizācijā	757 100	757 100	ESF8.2.3. SAM	-	-	1.	1.1.	1.1.7.
275		Pr_331	Liepājas Universitātes akadēmiskā personāla pilnveide stratēģiskās specializācijas jomās – logopēdija, pirmsskolas izglītība un sākumizglītība	Liepājas Universitāte	Akadēmiskā personāla stažēšanās un svešvalodu kompetenču pilnveide	Programmu akreditācija, profesijas standarta izveide, akadēmiskā personāla kompetenču pilnveide	2018., 2019., 2020., 2021., 2022.	Realizācijā	474 131	474 131	SAM8.2.2. SAM	-	-	1.	1.1.	1.1.7.
276		Pr_332	Studiju programmu fragmentācijas samazināšana LiepU	Liepājas Universitāte	Studiju programmu optimizēšana. Jaunu programmu izveide un akreditēšana	Studiju programmu pilnveide	2018., 2019., 2020., 2021., 2022.	Realizācijā	466 782	466 782	ESF8.2.1. SAM	-	-	1.	1.1.	1.1.7.
277		Pr_333	Pētniecības, inovāciju un starptautiskās sadarbības zinātnē veicināšana Liepājas Universitātē	Liepājas Universitāte	Pētniecības popularizēšana, stiprināšana, starptautiskās sadarbības veicināšana	Starptautisku konferenču un tiklošanās pasākumu apmeklēšana un organizēšana Liepājā, 4 H2020 virs kvalitātes sliekšņa novērtēti projekta pieteikumi	2018., 2019., 2020., 2021., 2022.	Realizācijā	104 510	104 510	ESF1.1.1.5. SAM	-	-	1.	1.1.	1.1.7.

Liepājas pilsētas attīstības programmas 2015.-2020.gadam INVESTĪCIJU PLĀNA papildinājums

Integrētie teritoriju investīciju (ITI) projekti

Turpmāk atspoguļotie integrētie teritoriju investīciju (ITI) projekti un to plānotā īstenošana ietver koordinētu pasākumu kopumu ilgtspējīgai Liepājas pilsētas attīstībai. Šādu investīciju projektu nepieciešamību nosaka dažādie izaicinājumi, ar ko saskaras gan Liepāja, gan arī citas pilsētas, t.i., ekonomiskie, demogrāfiskie un sociālie, kā arī vides un klimata pārmaiņu izaicinājumi, kā arī pilsētu un lauku teritoriju mijiedarbība. *(detalizētu Liepājas izaicinājumu aprakstu skat. Investīciju plāna pielikumā).*

Integrētajā pilsētvides attīstībā apvienotas investīcijas no dažādiem Eiropas Savienības (ES) fonda 2014.-2020. gadam plānošanas perioda tematiskajiem mērķiem, prioritārajiem virzieniem, ieguldījumu prioritātēm un specifiskajiem atbalsta mērķiem, paredzot investīcijas deviņās nacionālas nozīmes pilsētās saskaņā ar attīstības programmās paredzētajiem risinājumiem uzņēmējdarbības vides attīstībai, pilsētvides uzlabošanai, nodarbinātības, energoefektivitātes pasākumu veicināšanai, sekmējot starptautiski nozīmīga kultūras un dabas mantojuma un ar to saistīto pakalpojumu ilgtspējīgu attīstību, sociālās infrastruktūras un vispārējās un profesionālās izglītības iestāžu mācību vides pilnveidošanai.

Specifiskais atbalsta mērķis (SAM) 3.3.1. – palielināt privāto investīciju apjomu reģionos, veicot ieguldījumus uzņēmējdarbības attīstībai

Projekta nosaukums: **Uzņēmējdarbības vides attīstība Liepājā, 1.kārta.**

Projekta idejas pamatojums:

Saskaņā ar Liepājas pilsētas pašvaldības veiktās uzņēmēju aptaujas rezultātiem, lai veicinātu Liepājā darbošos uzņēmēju produktu un pakalpojumu attīstību, radītu jaunas darbavietas un palielinātu eksporta izlaides apjomus, ir nepieciešama pašvaldības aktīva līdzdalība uzņēmējdarbības vides sakārtošanā, nodrošinot atbilstošu publisko infrastruktūru – transporta infrastruktūru, inženiertīklu infrastruktūru. Pašvaldībai īstenojot projekta aktivitātes tiks veicināta uzņēmējdarbība, izveidotas jaunas darba vietas un piesaistītas privātās nefinanšu investīcijas.

Projekta aktivitāšu pamatojums:

Projekta "Uzņēmējdarbības vides attīstība Liepājā, I kārtā" mērķis bija palielināt privāto investīciju apjomu un jaunu darba vietu izveidi Liepājā, veicot ieguldījumus pilsētas infrastruktūrā, netieši ar to atbalstot Projekta teritorijā šobrīd strādājošos un potenciālos nākotnē piesaistāmos komersantus un uzlabojot pilsētvidi.

Projekta ietvaros tika pārbūvēta Krūmu iela posmā no Ziemeļu ielas līdz Pulvera ielai, kuras infrastruktūra un tās teritorija nebija piemērota iedzīvotāju iespējām veiksmīgi pārvietoties šajā teritorijā, kā arī nebija piemērota uzņēmējdarbības attīstībai.

Veicot ielas infrastruktūras pārbūvi, tika atjaunots esošais ielas segums un posmā, kurā nebija asfalta segums, tas tika izveidots, izbūvēts apgaismojums, pārbūvēta esošā un izbūvēta jauna lietussūknis un kanalizācija, pārbūvēta esošā un izbūvēta jauna sadzīves kanalizācijas un ūdensapgādes sistēma, pārvietoti elektronisko sakaru tīkli zem ietves.

Liepājas pilsētas pašvaldība tika veikusi sarunas ar Krūmu ielas teritorijā strādājošiem uzņēmumiem par šīs teritorijas attīstību. SIA "iCotton" sniedza apliecinājumu par interesi šo teritoriju attīstīt, ieguldot uzņēmumā 9 553 238 euro un izveidojot 45 jaunas darba vietas.

Projekta kopējās attiecināmās izmaksas ir 1 070 008,99 euro. ERAF finansējums – 909 507,64 euro, valsts budžeta dotācija pašvaldībām 40 125,34 euro, pašvaldības līdzfinansējums – 120 376,01 euro. Publiskās neattiecināmās izmaksas – 84 316,40 euro.

Projekts īstenots laikā no 2015.gada marta līdz 2019.gada janvārim.

N.p.k.	Projekta nosaukums	Tematika saskaņā ar Liepājas pils. attīstības programmu	Papildinātība ar citiem projektiem	Indikatīvā summa (EUR)	Finanšu instruments, (EUR vai %)				Projekta plānotie darbības rezultāti un to rezultatīvie rādītāji	Plānotais laika posms		Atbildīgais par projekta īstenošanu
					Pašv. budžets	ES fondu fin.	Privātais sektors	Citi fin. avoti		Projekta uzsākšanas datums	Projekta realizācijas ilgums	
1.	Uzņēmējdarbības vides attīstība Liepājā, 1.kārta. <i>Projekta plānotās aktivitātes:</i> 1. Krūmu ielas posmā no Ziemeļu ielas līdz Pulvera ielai pārbūve 881 m. 2. Elektronisko sakaru ārējo tīklu izbūve 198 m. 3. Sadzīves kanalizācijas ārējo tīklu izbūve un pārbūve 710,29 m. 4. Ūdens apgādes ārējo tīklu un izbūve un pārbūve 764,1 m.	3.1.4.	Pr_166 Pr_167 Pr_148	1 070 008,99	160 501,35	909 507,64	-	x	Izveidotas 45 jaunas darbvietas. Privātā sektora nefinanšu investīcijas 9 553 238 EUR. Labumu guvušo komersantu skaits: 2.	2015.g.	2019.g.	Liepājas pilsētas pašvaldības administrācijas Attīstības pārvalde

Projekta nosaukums: Uzņēmējdarbības vides attīstība Liepājā, 2.kārta.

Projekta idejas pamatojums:

Projekts paredz investīcijas Kapsēdes ielā posmā no Grīzupes ielas līdz Liepājas pilsētas robežai ielas pārbūvē, inženiertīklos. Tā īstenošanas rezultātā pieaugs uzņēmējdarbībai piemēroto teritoriju platība un uzlabosies to pieejamība, uzlabojot pilsētvidi, palielināsies investīcijas uzņēmumos un tiks radītas jaunas darba vietas, tādējādi paaugstinot pilsētas un tās ietekmes areāla ekonomisko izaugsmi, kā arī nodrošinās ielas teritorijas pieejamību. Liepājas pilsētas pašvaldība veica sarunas ar Kapsēdes ielas teritorijā strādājošiem uzņēmumiem par šīs teritorijas attīstību, un saņēma astoņu uzņēmuma apliecinājumus par interesi šo teritoriju attīstīt, veicot investīcijas savos uzņēmumos un izveidojot jaunas darba vietas. Kapsēdes ielas industriālā parkā koncentrējušies vairāk par 11 uzņēmumiem ar ārvalstu kapitālu, kas nodarbina vairāk par 750 darbiniekiem. Industriālajā parkā plānotas vēl papildus investīcijas indikatīvi 1,57 milj. EUR apmērā, 3 ražošanas ēku būvniecībai (12 000 m²) Projekta darbības atbilst pašvaldības autonomajām funkcijām saskaņā ar likuma „Par pašvaldībām” 15.panta 1. daļas 1., 2.un 10. punktiem.

Projekta aktivitāšu pamatojums:

Kapsēdes ielas segums ir sliktā stāvoklī, nav gājēju ietvju un velosliņu, kas būtiski apdraud satiksmes dalībnieku drošību, līdz ar to veidojas nepieciešamība satiksmes drošības uzlabošanā. Sakārtojot publisko infrastruktūru, tiks uzlabota darbinieku droša nokļūšana uz darbu, gan ar sabiedrisko transportu, gan ar kājām, gan ar velosipēdu, kā arī nodrošinot iespēju uzņēmumiem īstenot savu iecerēto attīstības stratēģiju, kuru rezultātā palielināsies privātu investīciju apjoms reģionos.

N.p.k.	Projekta nosaukums	Tematika saskaņā ar Liepājas pils. attīstības programmu	Papildinātība ar citiem projektiem	Indikatīvā summa (EUR)	Finanšu instruments, (EUR vai %)				Projekta plānotie darbības rezultāti un to rezultatīvie rādītāji	Plānotais laika posms		Atbildīgais par projekta īstenošanu
					Pašv. budžets	ES fondu fin.	Privātais sektors	Citi fin. avoti		Projekta uzsākšanas datums	Projekta realizācijas ilgums	
2.	Uzņēmējdarbības vides attīstība Liepājā, 2.kārta.	3.1.4.	Pr_165 Pr_167	1 558 865,52	233 829,83	1 325 035,69	-	x	Izveidotas 25 jaunas darbvietas.	2015.g.	2019.g.	Liepājas pilsētas pašvaldības

	<p><u>Projekta plānotās aktivitātes:</u></p> <p>1. Kapsēdes ielas posmā no Grīzupes ielas līdz Liepājas pilsētas robežai ielas pārbūve ~ 0.9 km.</p> <p>2. Inženiertīklu (<i>sadzīves, ūdens un lietus ūdens kanalizācija</i>) izbūve.</p> <p>3. Vājstrāvas tīklu pārbūve (<i>būvdarbu rezultātā nav iespējams izvairīties no komunikāciju pārbūves</i>).</p>								Privātā sektora nefinanšu investīcijas 1 572 032 EUR. Labumu guvušo komersantu skaits: 8.		administrācijas Attīstības pārvalde
--	---------------------------------------------------------------------------------------------------------------------------------------------------------------------------------------------------------------------------------------------------------------------------------------------------------------------------------------------------------------	--	--	--	--	--	--	--	-------------------------------------------------------------------------------------------	--	-------------------------------------

Projekta nosaukums: Uzņēmējdarbības vides attīstība Liepājā, 3.kārta.

Projekta idejas pamatojums:

Ņemot vērā Liepājas pilsētas pašvaldības veiktās uzņēmēju aptaujas rezultātus, lai atbalstītu uzlabotu spēju radīšanu un paplašināšanu produktu, un pakalpojumu attīstību, radītu jaunas darbavietas un palielinātu eksporta izlaides apjomu, ir nepieciešama pašvaldību aktīvāka līdzdalība, nodrošinot atbilstošu publisko infrastruktūru īpaši izstrādājot atbalsta pasākumus publisko ceļu un inženiertīklu sakārtošanai. Pašvaldībai īstenojot projekta aktivitātes tiks veicināta uzņēmējdarbība, izveidotas vairākas jaunas darba vietas un piesaistītas privātās nefinanšu investīcijas.

Projekta aktivitāšu pamatojums:

Pilsēta mērķtiecīgi ir sakārtojusi vairākas pašvaldībai piederošas industriālās teritorijas, kurās šodien ir iespējams uzsākt uzņēmējdarbību. Lai nodrošinātu uzņēmējdarbības attīstību un jaunu darba vietu veidošanos, projekts paredz Skolas ielas un tai pieguļošās teritorijas pārbūvi, t.sk. inženierkomunikāciju pārbūvi. Sakārtojot publisko infrastruktūru, tiks uzlabota darbinieku droša nokļūšana uz darbu, gan ar sabiedrisko transportu, gan ar kājām, gan ar velosipēdu, kā arī nodrošinot iespēju uzņēmumiem īstenot savu iecerēto attīstības stratēģiju, kuru rezultātā palielināsies privātu investīciju apjoms reģionos.

N.p.k.	Projekta nosaukums	Tematika saskaņā ar Liepājas pils. attīstības programmu	Papildinātība ar citiem projektiem	Indikatīvā summa (EUR)	Finanšu instruments, (EUR vai %)				Projekta plānotie darbības rezultāti un to rezultatīvie rādītāji	Plānotais laika posms		Atbildīgais par projekta īstenošanu
					Pašv. budžets	ES fondu fin.	Privātais sektors	Citi fin. avoti		Projekta uzsākšanas datums	Projekta realizācijas ilgums	
3.	<p><i>Uzņēmējdarbības vides attīstība Liepājā, 3.kārta</i></p> <p><u>Projekta plānotās aktivitātes:</u> Skolas ielas un tai pieguļošās teritorijas pārbūve, t.sk., inženierkomunikācijas (<i>sadzīves, ūdens un lietus ūdens kanalizācijas, vājstrāvas</i>).</p>	3.1.4.	Pr_165 Pr_166 Pr_228	1 876 125,49	281 418,82	1 594 706,67	-	X	Izveidotas 20 jaunas darbavietas. Privātā sektora nefinanšu investīcijas EUR 774 707,00. Labumu guvušo komersantu sk. 6.	2019.g	2021.g	Liepājas pilsētas pašvaldības administrācijas Attīstības pārvalde

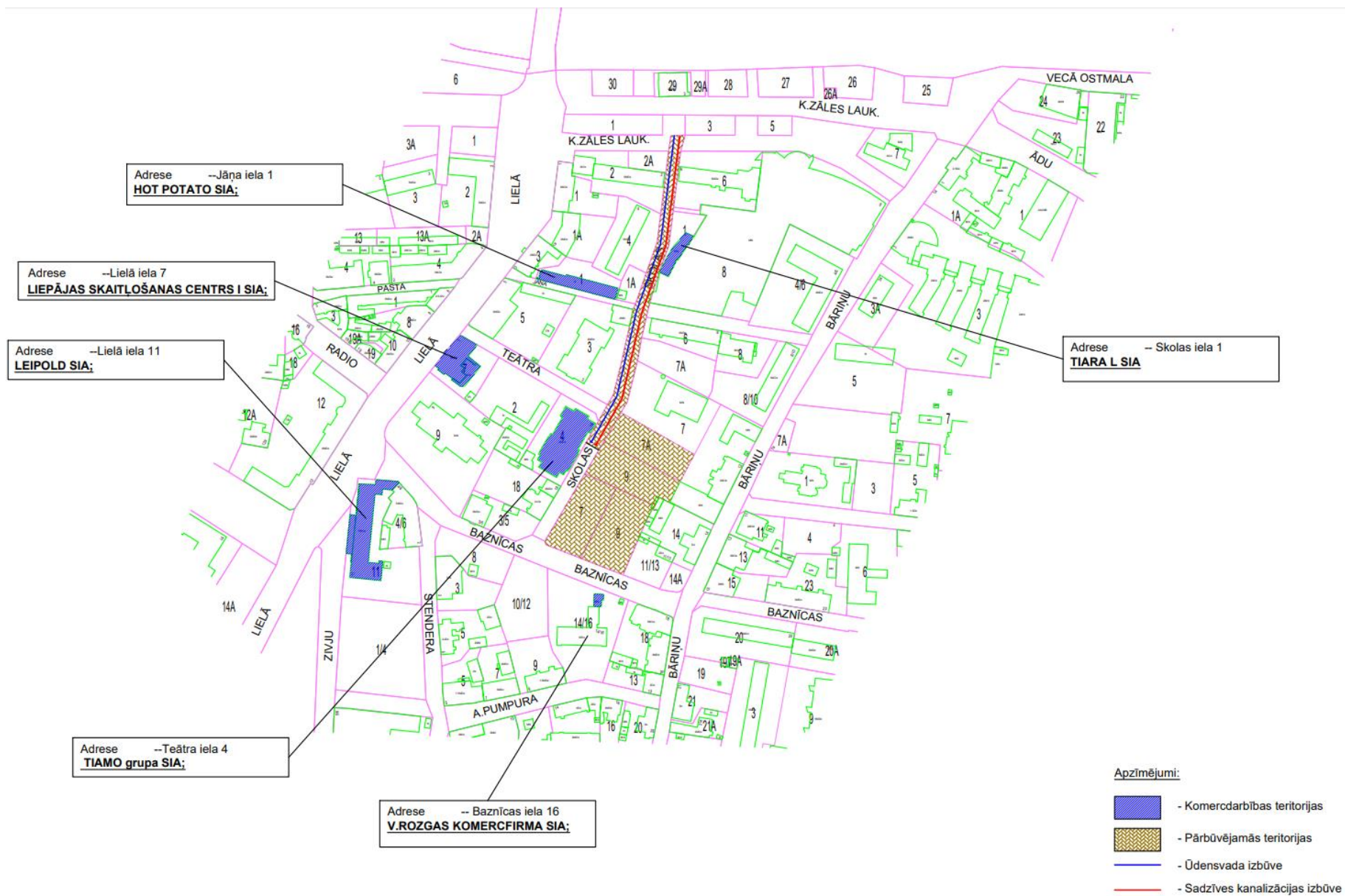

Specifiskais atbalsta mērķis (SAM) 5.6.2. – teritoriju revitalizācija, reģenerējot degradētās teritorijas

Projekta nosaukums: Pamatinfrastruktūras nodrošināšana uzņēmējdarbības veicināšanai, revitalizējot degradēto teritoriju Liepājā.

Projekta idejas pamatojums:

Ņemot vērā Liepājas pilsētas pašvaldības veiktās uzņēmēju aptaujas rezultātus, lai uzlabotu un paplašināšanu produktu un pakalpojumu attīstību un kvalitāti, radītu jaunas darbavietas un veicinātu uzņēmējdarbības attīstību, ir nepieciešama pašvaldības aktīvāka līdzdalība, nodrošinot atbilstošu infrastruktūru, īpaši izstrādājot atbalsta pasākumus publisko ceļu un komunikāciju sakārtošanai.







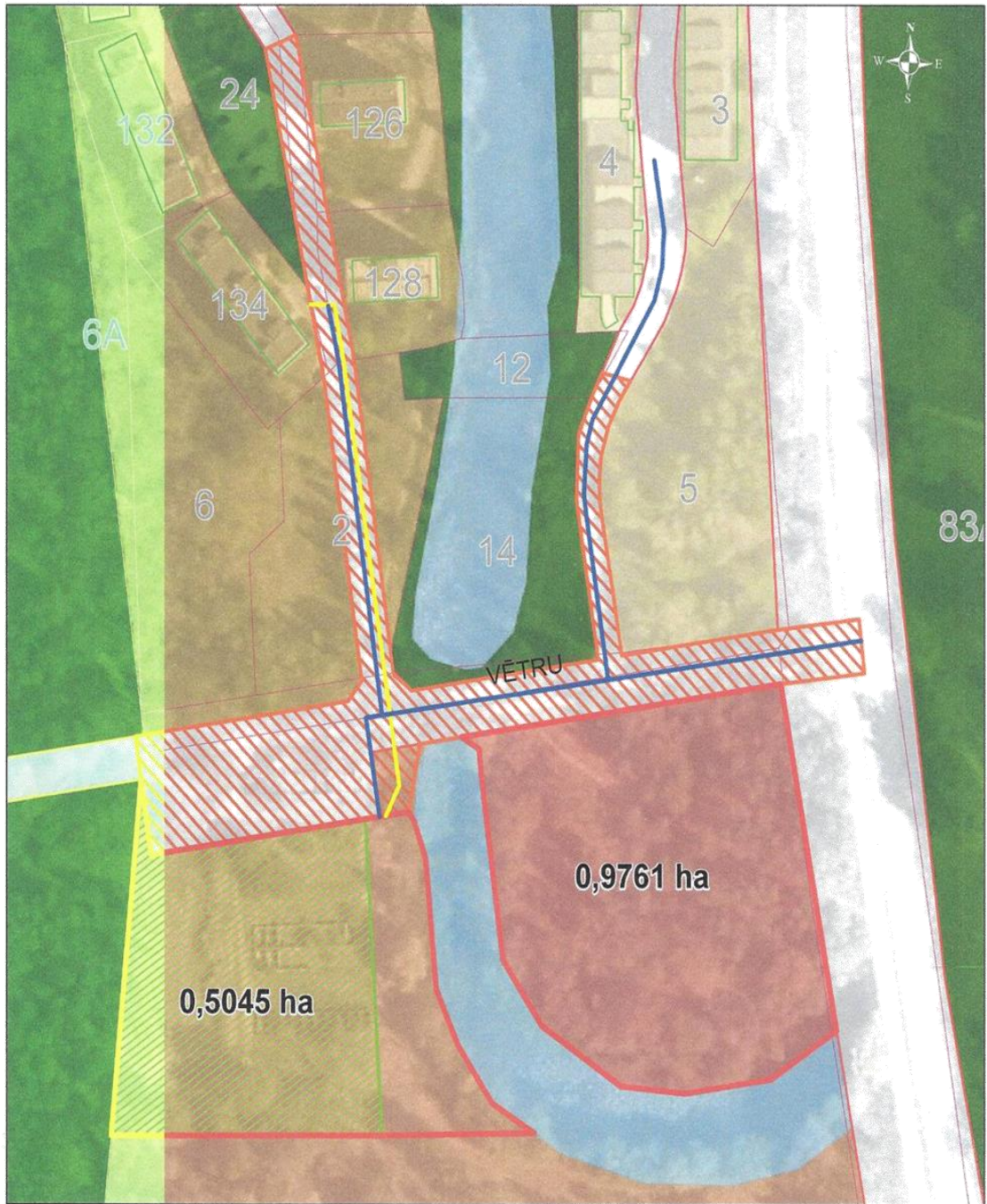

Projekta īstenošanas rezultātā tiks nodrošināta videi draudzīga un vides ilgtspēju veicinoša teritoriāla izaugsme un jaunu darbavietu radīšana. Revitalizējot Liepājas pilsētvidi un izveidojot mūsdienīgu prasībām atbilstošu publisko infrastruktūru Vētru ielā, uzlabosies teritorijas kvalitāte, pievilcība un pieejamība uzņēmējdarbības aktivitātēm, tādējādi sekmējot priekšnoteikumu rašanos jaunu darba vietu izveidei un privāto nefinanšu investīciju piesaistei.

Projekta aktivitāšu pamatojums:

Lai pilsētas degradētajās teritorijās varētu veikt uzņēmējdarbību, ir nepieciešams tās revitalizēt un izbūvēt nepieciešamo publisko infrastruktūru, inženiertīklus (*detalizētāku informāciju skatīt sadaļā par projekta aktivitātēm*). Projekta ietvaros plānots veikt ieguldījumus publiskā infrastruktūrā un inženiertīklu izbūvē, kuru īpašnieki būs piesaistīti kā sadarbības partneri. Pēc projekta realizācijas plānots teritoriju nodot nomā un nomnieks tiks izvēlēts atklātā, caurskatāmā un nediskriminējošā veidā, par infrastruktūras izmantošanu nosakot tirgus cenu.

N.p.k.	Projekta nosaukums	Tematika saskaņā ar Liepājas pils. attīstības programmu	Papildinātība ar citiem projektiem	Indikatīvā summa (EUR)	Finanšu instruments, (EUR vai %)				Projekta plānotie darbības rezultāti un to rezultatīvie rādītāji	Plānotais laika posms		Atbildīgais par projekta īstenošanu
					Pašv. budžets	ES fondu fin.	Privātais sektors	Citi fin. avoti		Projekta uzsākšanas datums	Projekta realizācijas ilgums	
1.	<p>Pamatinfrastruktūras nodrošināšana uzņēmējdarbības veicināšanai, revitalizējot degradēto teritoriju Liepājā</p> <p><u>Projekta plānotās aktivitātes:</u> 1. Inženiertīklu (sadzīves, ūdens, lietuvu ūdens kanalizācija un elektroenerģijas pieslēguma) izbūve. 2. Vētru ielas pārbūve. 3. Vājstrāvas tīklu pārbūve.</p>	3.2.1.	Pr_78 Pr_234 Pr_235	497 560,14	74 634,02	422 926,12	-	x	Revitalizēta degradētā piejūras teritorija 1 ha platībā. Radītas 7 jaunas darba vietas. Piesaistītas nefinanšu investīcijas 200 000 EUR apmērā.	2015.g.	2020.g.	Liepājas pilsētas pašvaldības administrācijas Attīstības pārvalde



- | | | | |
|-------------------------------------------------------------------------------------|----------------------------------------------------------------------|-------------------------------------------------------------------------------------|------------------------------------------------------------------------------------|
|  | Rezervētā teritorija komersantam, kas nodrošinās rezultātus Projektā |  | Sarkanās līnijas |
|  | Vētru ielas pārbūves teritorija |  | Sadzīves kanalizācijas spiedvada izbūve (0,154 km) |
|  | Atjaunojamā degradētā teritorija (ADT) - 1,82 ha |  | Ūdensvada izbūve (0,454 km t.sk. attiecināmās 0,374 km un neattiecināmās 0,081 km) |
|  | Zemes vienības | | |
|  | Būves | | |

Specifiskais atbalsta mērķis (SAM) 5.6.2. – teritoriju revitalizācija, reģenerējot degradētās teritorijas

Projekta nosaukums: *Degradēto teritoriju revitalizācija uzņēmējdarbības vajadzībām, Liepājā*

Projekta idejas pamatojums:

Vecās ostmalas ielas degradētajās teritorijās ir virkne uzņēmumu, kuri darbojas un vēlas paplašināt savu uzņēmējdarbības nozari, tādējādi rodas nepieciešamība pēc sakārtotas publiskās infrastruktūras, kura dotajā brīdī ir pilnīgi nolietojusies un liedz uzņēmējiem attīstīties un radīt jaunas darba vietas.

Projekta aktivitāšu pamatojums:

Vecās ostmalas (ielas) pārbūve un publiskās infrastruktūras izveide komersantiem

Vecās ostmalas (ielas) un inženiertīklu tehniskais stāvoklis ir sliktā stāvoklī. Daļai no ielas ir grants segums, inženiertīkli – ūdens, kanalizācijas, lietus notekūdens sistēmas ir pilnībā nolietojusies un, veicot plānotos darbus minētajā teritorijā, nav iespējams izvairīties no inženiertīklu pārbūves. Lai uzņēmumi sekmīgi varētu attīstīties, ir nepieciešams veikt ieguldījumus publiskās infrastruktūras sakārtošanā, degradētās teritorijas revitalizācijā. Projekta ietvaros plānots veikt ieguldījumus publiskā infrastruktūrā un inženiertīklos (*detalizētāku informāciju skatīt sadaļā par projekta aktivitātēm*), kuru īpašnieki būs piesaistīti kā sadarbības partneri.

N.p.k.	Projekta nosaukums	Tematika saskaņā ar Liepājas pils. attīstības programmu	Papildinātība ar citiem projektiem	Indikatīvā summa (EUR)	Finanšu instruments, (EUR vai %)				Projekta plānotie darbības rezultāti un to rezultatīvie rādītāji	Plānotais laika posms		Atbildīgais par projekta īstenošanu
					Pašv. budžets	ES fondu fin.	Privātais sektors	Citi fin. avoti		Projekta uzsākšanas datums	Projekta realizācijas ilgums	
2.	<p>Degradēto teritoriju revitalizācija uzņēmējdarbības vajadzībām, Liepājā.</p> <p><u>Projektā plānotās aktivitātes:</u></p> <ol style="list-style-type: none"> Vecās ostmalas (ielas) pārbūve. Inženiertīklu (sadzīves, ūdens, lietus ūdens kanalizācija) izbūve. Vājstrāvas tīklu pārbūve. 	3.2.1.	Pr_159 Pr_234 Pr_244	1 516 424,07	291 650,21	1 224 773,86	-	x	<p>Revitalizēta degradētā piejūras teritorija 6,6 ha platībā.</p> <p>Radīta 31 jauna darba vieta.</p> <p>Piesaistītas nefinanšu investīcijas 2 027 000 EUR apmērā.</p>	2016.g.	2020.g.	Liepājas pilsētas pašvaldības administrācijas Attīstības pārvalde

Degradēto teritoriju revitalizācija uzņēmējdarbības vajadzībām, Liepājā



Apzīmējumi:

 ielas robeža (kadastra robeža)

 nekustamie īpašumi

Adrese	Kadastra apzīmējums	Īpašnieks	Platība kv.m.
	17000340496		10190
Vecā ostmala (iela)	17000330291 (daļa)	Liepājas pilsēta	1953
Ganību iela 1/3	17000340253	SIA "AE Partner"	19430
Vecā ostmala 10	17000340255	SIA "Meža resursu serviss"	35210
Kopā			66783

Specifiskais atbalsta mērķis (SAM) 5.6.2. – teritoriju revitalizācija, reģenerējot degradētās teritorijas

Projekta nosaukums: Degradēto teritoriju revitalizācija un uzņēmējdarbības pamatinfrastruktūras izveide kūrorta zonā Liepājā, 1.kārta

Projekta idejas pamatojums:

Liepājā, Peldu ielā atrodas vairāki pilsētas attīstībai svarīgi objekti, tādi kā – koncertestrāde “Pūt, Vējiņi”, Liepājas tenisa sporta skolas atvērte tenisa korti, minerālūdens dziļurbums, kurš jau izsenis Liepājā tika izmantots dziedniecības nolūkiem un aizvien Liepājas reģionālā slimnīca to izmanto ūdens procedūrām. Peldu iela un tai pieguļošās teritorijas un uzskaitītie objekti ir pašvaldības īpašumā, kas kopumā aizņem aptuveni 2,8 ha lielu platību, kā arī tie atrodas pilsētas kūrorta zonā ietilpstošā teritorijā. Ar 2015.gada 27.oktobra Ministru kabineta rīkojumu Nr.655 “Par kūrorta statusa piešķiršanu Liepājas pilsētas daļai” ir noteikts kūrorta statuss no Roņu ielas līdz Vētru ielai. Ielas teritorijā vēsturiski saglabājusies Vannu māja, kuras īpašnieki potenciāli varētu attīstīt ar veselības tūrisma saistītu uzņēmējdarbību.

Ar komercdarbību saistītā teritorija pieguļošajā teritorijā aizņem 0,93 ha.

Liepājas pilsētas pašvaldība ir izlēmusi veikt šīs degradētās teritorijas reģenerāciju, nodrošinot publiskās infrastruktūras pieejamību uzņēmējdarbības veikšanai. Projekta īstenošanas rezultātā tiks nodrošināta vide draudzīga un vides ilgtspēju veicinoša teritoriāla izaugsme un jaunu darbavietu radīšana. Revitalizējot Liepājas pilsētvidi un reģenerējot degradētās teritorijas Peldu ielā uzlabosies teritorijas kvalitāte, pievilcība un pieejamība uzņēmējdarbības aktivitātēm, tādējādi sekmējot priekšnoteikumu rašanos jaunu darba vietu izveidei.

Projekta aktivitāšu pamatojums:

Peldu iela ir viena no centrālajām kūrorta zonas un Jūrmalas parka ielām Liepājā. Peldu iela posmā no Liepu ielas līdz Zvejnieku alejai ir nozīmīgs transporta koridors gan tūristiem, kuri apmeklē pilsētu, gan arī virknei uzņēmumu, kuri ikdienā izmanto to savas uzņēmējdarbības nodrošināšanai, tai skaitā zivsaimniecības un zivju pārstrādes uzņēmumi. Pašlaik esošā ielas infrastruktūra un tās teritorija nav piemērota iedzīvotāju iespējām veiksmīgi pārvietoties šajā teritorijā, kā arī nav piemērota saimnieciskās darbības veikšanai un tūrisma pakalpojumu sniegšanai.

N.p.k.	Projekta nosaukums	Tematika saskaņā ar Liepājas pils. attīstības programmu	Papildinātība ar citiem projektiem	Indikatīvā summa (EUR)	Finanšu instruments, (EUR vai %)				Projekta plānotie darbības rezultāti un to rezultatīvie rādītāji	Plānotais laika posms		Atbildīgais par projekta īstenošanu
					Pašv. Budžets	ES fondu fin.	Privātais sektors	Citi fin. Avoti		Projekta uzsākšanas datums	Projekta realizācijas ilgums	
3.	Degradēto teritoriju revitalizācija un uzņēmējdarbības pamatinfrastruktūras izveide kūrorta zonā Liepājā, 1.kārta <i>Projekta plānotās aktivitātes:</i> 1. Peldu ielas pārbūve posmā no Liepu ielas līdz Zvejnieku alejai. 2. Inženiertīklu (sadzīves, ūdens un lietus ūdens kanalizācija) izbūve un pievadu ierīkošana.	3.2.1.	Pr_78 Pr_159 Pr_234 Pr_244 Pr_247	1 037 295,49	155 594,32	881 701,17	-	X	Revitalizēta degradētā piejūras teritorija 0.93 ha platībā. Radītas 7 jaunas darba vietas. Piesaistītas nefinanšu investīcijas 1 milj. euro ar komercdarbību saistītajā teritorijā.	2015.g.	2020.g.	Liepājas pilsētas pašvaldības administrācijas Attīstības pārvalde

PELDU IELAS PĀRBŪVE

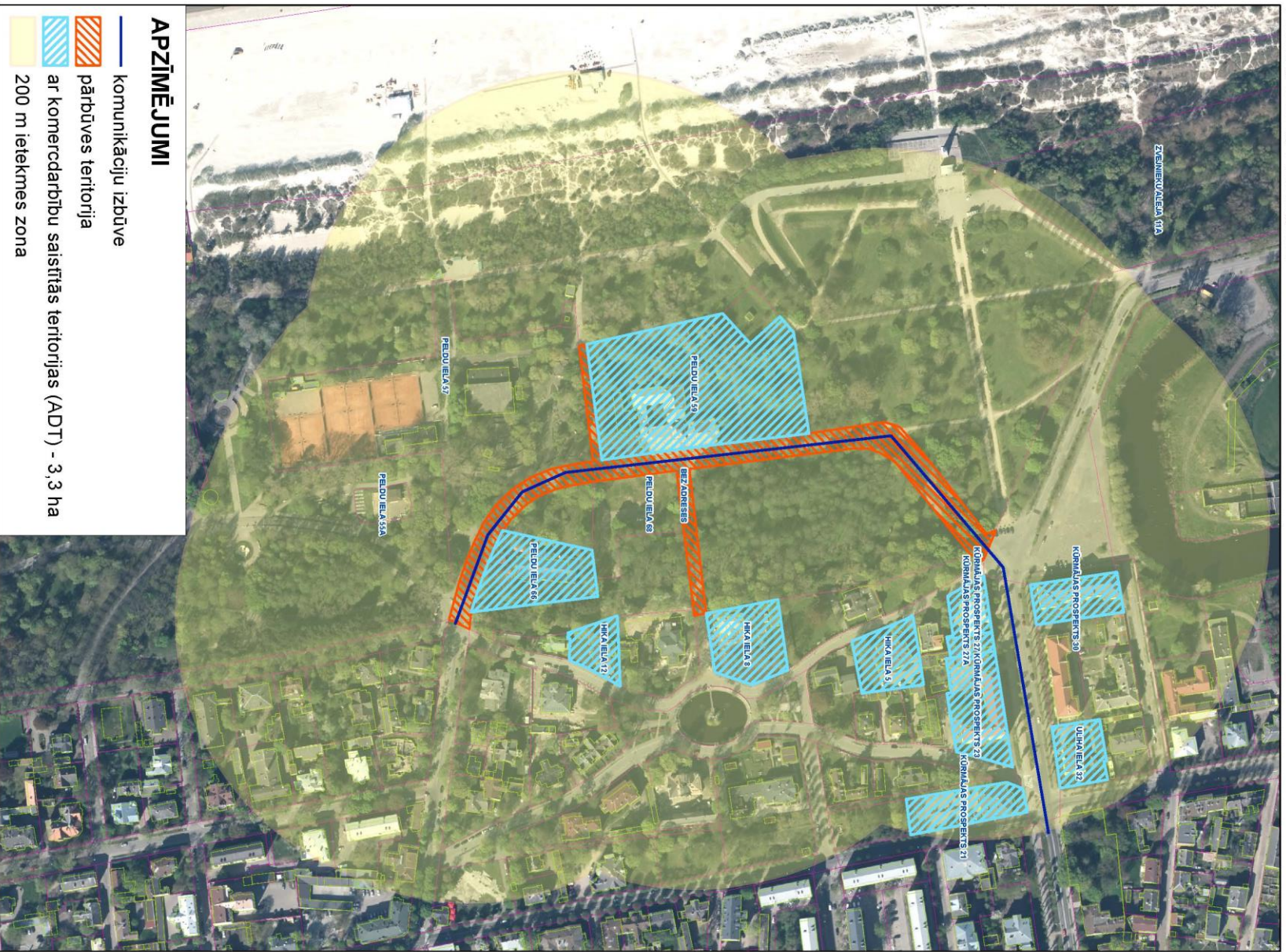

Specifiskais atbalsta mērķis (SAM) 5.6.2. – teritoriju revitalizācija, reģenerējot degradētās teritorijas

Projekta nosaukums: Pamatinfrastruktūras nodrošināšana uzņēmējdarbības veicināšanai, revitalizējot degradēto teritoriju Liepājā 2.kārta.

Projekta idejas pamatojums:

Pamatojoties uz Liepājas pilsētas pašvaldības veiktās uzņēmēju aptaujas rezultātiem, lai veicinātu uzņēmējdarbības attīstību un līdz ar to radītu jaunas darba vietas, ir nepieciešama pašvaldības aktīvāka līdzdalība, nodrošinot atbilstošu publisko infrastruktūru, īpaši izstrādājot atbalsta pasākumus publisko ielu sakārtošanai. Cukura ielā atrodas vairāki uzņēmēji, kuri ir vieni no lielākajiem darba devējiem Liepājā un Cukura ielai pieguļošās teritorijas ir pamatoti uzskatāmas par perspektīvām teritorijām uzņēmējdarbības veikšanai. Cukura iela ir pašvaldības īpašums 2,69 ha platībā un tai pieguļošās teritorijas ir gan pašvaldības īpašumā, gan uzņēmēju īpašumā, tās visas ir ražošanas un noliktavu apbūves teritorijas un atrodas Liepājas Speciālā ekonomiskā zonā.

Projekta īstenošanas rezultātā tiks nodrošināta videi draudzīga un vides ilgtspēju veicinoša teritoriāla izaugsme un tiks izveidotas jaunas darbavietas. Vairākās, bet ne visās Cukura ielas teritorijās uz doto brīdi jūtama ekonomiskā aktivitāte, tādēļ revitalizējot Liepājas pilsētvidi un izveidojot mūsdienu prasībām atbilstošu publisko infrastruktūru Cukura ielā, uzlabosies teritoriju kvalitāte, pievilcība un pieejamība, kas sekmēs uzņēmējdarbības attīstību.

Projekta aktivitāšu pamatojums:

Lai pilsētas degradētajās teritorijās varētu nodrošināt uzņēmējdarbību, ir nepieciešams tās revitalizēt, izbūvējot nepieciešamo publisko infrastruktūru. Projekta ietvaros, lai nodrošināt vairāku perspektīvo zemes gabalu pieejamību, plānots pārbūvēt Cukura ielu, izbūvējot nobrauktuves, paplašinot Cukura ielas brauktuvi, nodrošinot kreisā manevra veikšanas iespējamību, kas radīs priekšnoteikumus uzņēmējdarbības attīstībai, jaunu darba vietu izveidei un privāto nefinanšu investīciju piesaistei.

N.p.k.	Projekta nosaukums	Tematika saskaņā ar Liepājas pils. attīstības programmu	Papildinātība ar citiem projektiem	Indikatīvā summa (EUR)	Finanšu instruments, (EUR vai %)				Projekta plānotie darbības rezultāti un to rezultatīvie rādītāji	Plānotais laika posms		Atbildīgais par projekta īstenošanu
					Pašv. Budžets	ES fondu fin.	Privātais sektors	Citi fin. Avoti		Projekta uzsākšanas datums	Projekta realizācijas ilgums	
4.	<p>Pamatinfrastruktūras nodrošināšana uzņēmējdarbības veicināšanai, revitalizējot degradēto teritoriju Liepājā 2.kārta</p> <p><i>Projekta plānotās aktivitātes:</i></p> <p>1. Cukura ielas pārbūve posmā no Nākotnes ielas līdz Grīzupes ielai.</p> <p>2. Inženiertīklu (<i>lietus ūdens kanalizācijas</i>) izbūve.</p> <p>3. Vājstrāvu tīklu pārcelšana.</p>	3.2.1.	Pr_78 Pr_234 Pr_235	1 004 067,49	150 610,14	853 457,35	-	x	Revitalizēta degradētā teritorija 19,39 ha platībā. Radīta 21 jauna darba vietas. Piesaistītas nefinanšu investīcijas 2 652 975 EUR apmērā.	2018.g.	2021.g.	Liepājas pilsētas pašvaldības administrācijas Attīstības pārvalde

Pamatinfrastruktūras nodrošināšana uzņēmējdarbības veicināšanai, revitalizējot degradēto teritoriju Liepājā 2.kārta KARTE

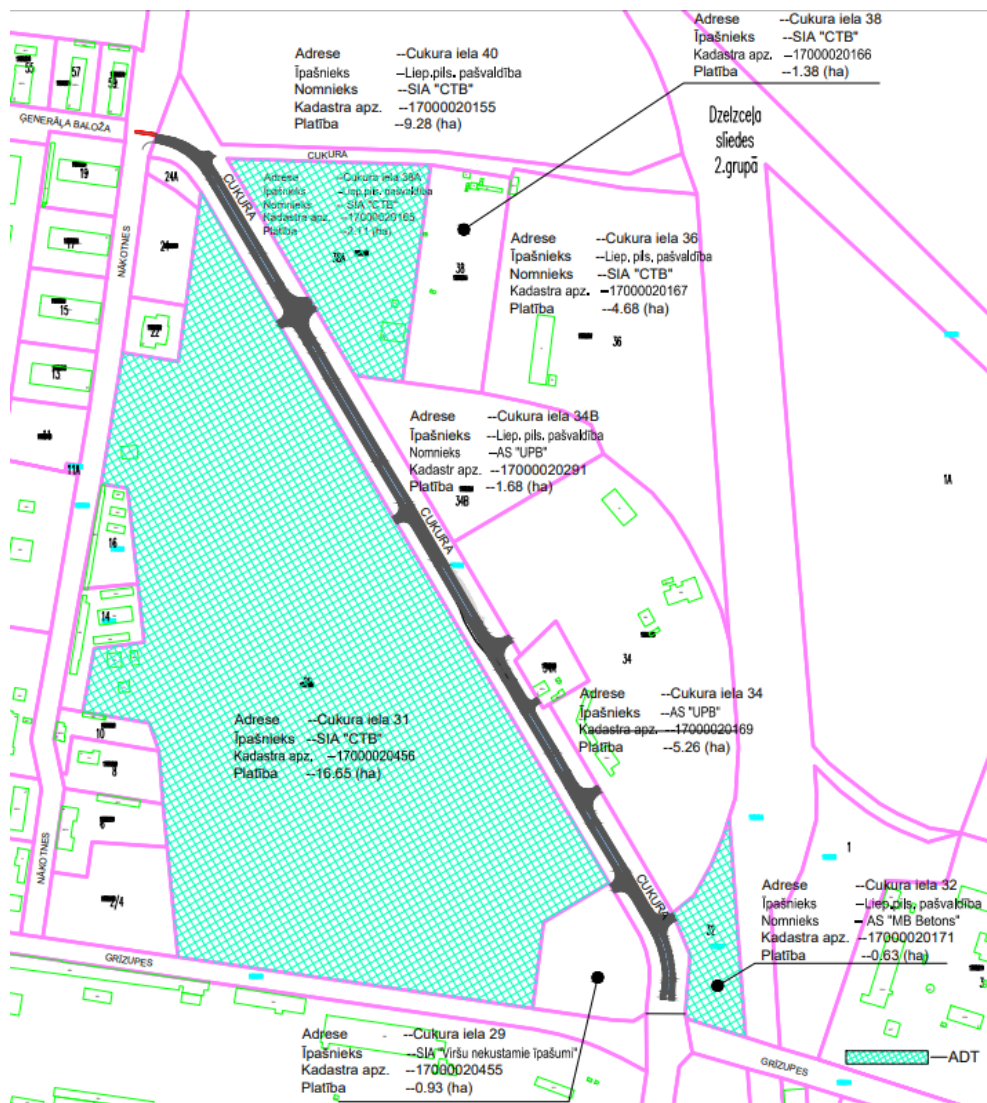

Adrese	Kadastra apzīmējums	ADT, ha
Cukura iela 38A	17 00 00 20 165	2,11
Cukura iela 31	17 00 00 20 456	16,65
Cukura iela 32	17 00 00 20 171	0,63

Specifiskais atbalsta mērķis (SAM) 5.6.2. – teritoriju revitalizācija, reģenerējot degradētās teritorijas

Prioritārā projekta ideja: „Degradētās teritorijas atjaunošana, radošo industriju attīstībai Dārza ielā, Liepājā”

Projekta idejas pamatojums:

Revitalizējot Dārza iela 4/8 ir degradēta teritorija tiek veicināta teritoriju pieejamība uzņēmējdarbībai un strādājošo skaita pieaugums radošo industriju uzņēmumos, ko Aizsardzības ministrija ar 12.02.2008. MK rīkojumu Nr. 60 bez atlīdzības nodeva Liepājas pašvaldībai izglītības un sociālo pakalpojumu attīstībai. Teritorijā tiks izvietoti jauni uzņēmumi, lai sekmētu nodarbinātību un ekonomisko aktivitāti Liepājā. Radošās industrijas ir starpdisciplināra tautsaimniecības nozare, kas apvieno kultūras un uzņēmējdarbības sektorus. Projekta ietvaros plānots veikt ieguldījumus ēkā Dārza ielā 4/8, Liepājā un tai pieguļošās teritorijas labiekārtošanā. Pēc projekta realizācijas pielāgotu teritoriju un ēku Dārza ielā 4/8, kā līdz šim, apsaimniekos Liepājas pilsētas pašvaldības Nekustamā īpašuma pārvalde, savukārt, pēc projekta administrēšanas funkcija, tai skaitā projekta atskaišu sagatavošana tiks nodota Attīstības pārvaldes projektu realizācijas daļai, uzņēmumu piesaiste tiks deleģēta Attīstības pārvaldes Ekonomikas nodaļai. Ēkas Dārza ielā 4/8 galvenā mērķauditorija ir individuālie profesionāļi (*mikrouzņēmumi, pašnodarbinātās personas, individuālie komersanti*) un radošie uzņēmumi. Izbūvētās ofisa telpas nodrošinās kopīgu komunikācijas platformu ar iespēju strādāt intelektuāli atvērtā telpā, izmantojot pieejamos resursus uzņēmējdarbības attīstībai.

Projekta aktivitāšu pamatojums:

Lai degradēto teritoriju Dārza iela 4/8, Liepājā, kas daļēji ir atjaunota, bet daļēji jau gadu desmitiem stāv neizmantota, revitalizētu un pielāgotu uzņēmumu izvietošanai tajā, nepieciešams pārbūvēt ēku Dārza ielā 4/8 (*412 m² platībā*), izveidojot ofisa telpas, izbūvēt ekspluatācijai nepieciešamo inženiertīklus, vienlaicīgi revitalizējot degradēto teritorijas daļu ap ēku Dārza ielā 4/8. Ārpus šī projekta, tālākie teritorijas Dārza ielā 4/8 attīstības plāni saistīti ar jaunu kultūras pakalpojumu izveidi, radošo un kultūras industriju attīstību, nodrošinot radošo uzņēmumu un individuālo profesionāļu kopā strādāšanas vietas izveidi, Tech-Lab, prototipēšanas laboratoriju, darbnīcu izveidi, Liepājas kultūras telpas izveidi (*galerija*), mākslinieku veikala izveidi, brīvdabas kino, mākslas un kultūras platformas izveidi ēkā Dārza ielā 10, tādējādi sekmējot nodarbinātību un ekonomisko aktivitāti Liepājā.

N.p.k.	Projekta nosaukums	Tematika saskaņā ar Liepājas pils. attīstības programmu	Papildinātība ar citiem projektiem	Indikatīvā summa (EUR)	Finanšu instruments, (EUR vai %)				Projekta plānotie darbības rezultāti un to rezultatīvie rādītāji	Plānotais laika posms		Atbildīgais par projekta īstenošanu
					Pašv. Budžets	ES fondu fin.	Privātais sektors	Citi fin. Avoti		Projekta uzsākšanas datums	Projekta realizācijas ilgums	
5.	<p><i>Degradētās teritorijas atjaunošana, radošo industriju attīstībai Dārza ielā, Liepājā</i></p> <p><i>Projekta plānotās aktivitātes:</i></p> <p>1. Ēkas Dārza ielā 4/8, Liepājā pārbūve, izveidojot ofisa telpas un liftu.</p> <p>2. Ekspluatācijai nepieciešamo inženiertīklu (<i>sadzīves kanalizācijas, ūdens, siltumenerģijas, ventilācijas un elektroapgāde</i>) izbūve.</p> <p>3. Ēkai Dārza ielā 4/8, Liepājā pieguļošās teritorijas labiekārtošana.</p>	3.2.2._1.	Pr_78 Pr_244	349 910,91	176 356, 57	173 554,34	-	X	Izveidotas 2 jaunas darba vietas. Revitalizēta degradētā teritorija 0,158 ha. Piesaistītas nefinanšu investīcijas apmēram 115 400,00 EUR apmērā.	2020.g.	2020.g.	Liepājas pilsētas pašvaldības administrācijas Attīstības pārvalde

Degradētas teritorijas atjaunošana radošo industriju attīstībai Dārza ielā, Liepājā

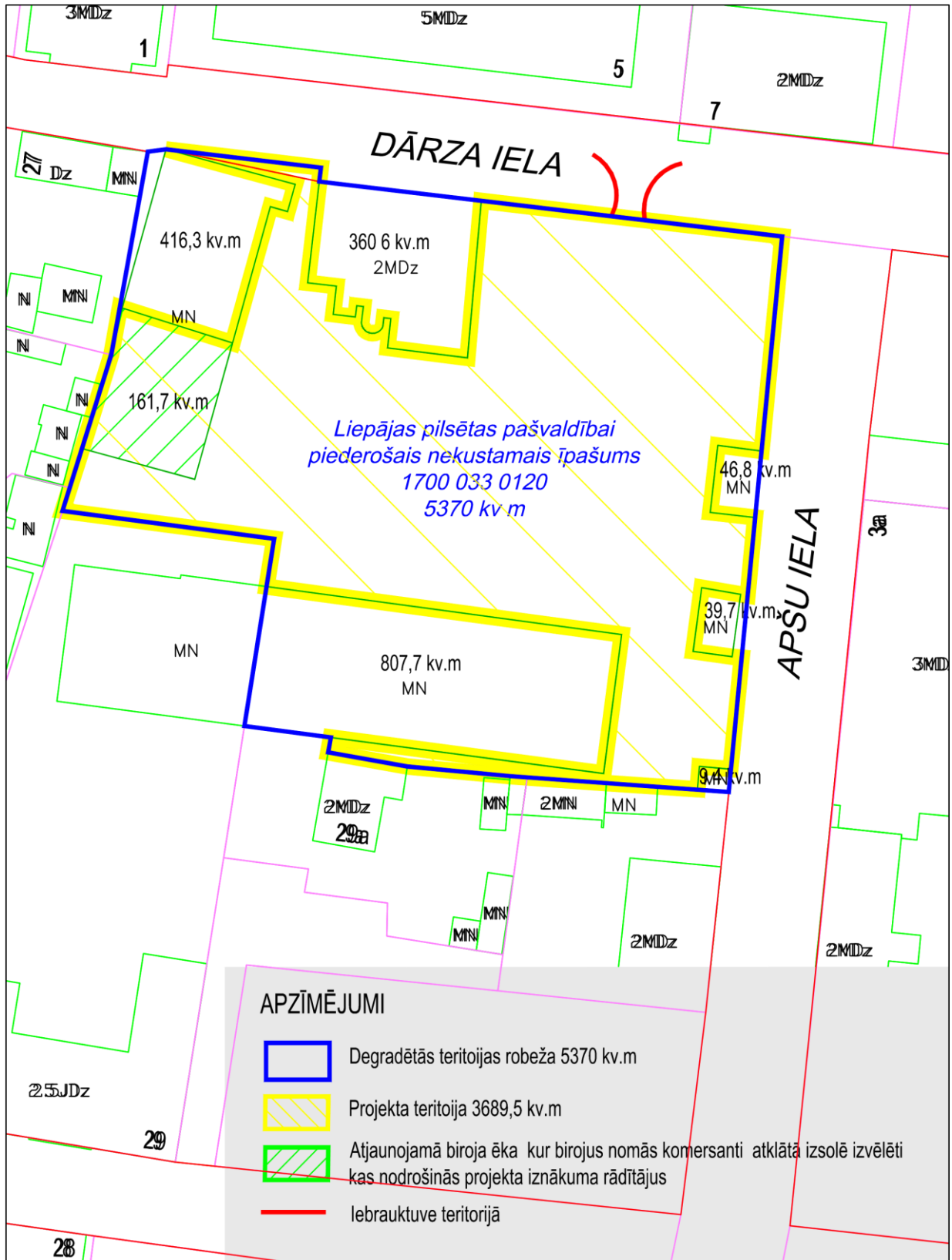

Specifiskais atbalsta mērķis (SAM) 5.6.2. – teritoriju revitalizācija, reģenerējot degradētās teritorijas

Projekta nosaukums: Degradēto teritoriju revitalizācija un uzņēmējdarbības pamatinfrastruktūras izveide kūrorta zonā, Liepājā 2.kārta

Projekta idejas pamatojums:

Teritorija Liepājā, Roņu ielas apkaimē ir unikāla, jo no vienas puses tā robežojas ar pilsētas kūrorta zonā ietilpstošu teritoriju (ar 2015.gada 27.oktobra Ministru kabineta rīkojumu Nr.655 "Par kūrorta statusa piešķiršanu Liepājas pilsētas daļai" ir noteikts kūrorta statuss no Roņu ielas līdz Vētru ielai). Šobrīd esošā teritorija un tanī esošie objekti ir sliktā tehniskā stāvoklī, esošā infrastruktūra ir nolietojusies un neatbilst mūsdienu prasībām, kas liedz perspektīvā uzņēmējiem attīstīties un pilnvērtīgi izmantot ekonomisko potenciālu. Līdz ar to, lai veicinātu perspektīvās un uz vietējiem resursiem balstītas uzņēmējdarbības attīstību, pilnvērtīgi izmantojot ekonomisko potenciālu un attiecīgi radot jaunas darba vietas, ir nepieciešama pašvaldības aktīvāka līdzdalība, nodrošinot mūsdienu prasībām atbilstošu publisko infrastruktūru, īpaši izstrādājot atbalsta pasākumus publisko ceļu sakārtošanai un pludmales labiekārtošanai, saskaņā ar pludmales tematisko plānojumu. Roņu ielai pieguļošās teritorijās atrodas vairāki Liepāju raksturojoši, vietējo nodarbinātībai būtisku nozaru uzņēmēji, kuru lomu ekonomikā ir nepieciešams stiprināt, piemēram, zivsaimniecības/zvejniecības, pārtikas ražotnes nozaru uzņēmēji. Tāpat nepieciešams atbalsts perspektīvām ekonomikas nozarēm, kuras maina un bagātina pilsētas ekonomisko profilu, stiprinot pakalpojumu sfēras pozīcijas Liepājas teritorijā kurortoloģijas uzņēmējdarbības virzienā. Roņu ielas teritorijās uz doto brīdi nav aktīva ekonomiskā aktivitāte, tādēļ, revitalizējot Liepājas pilsētvidi un izveidojot mūsdienu prasībām atbilstošu publisko infrastruktūru Ronu ielā, uzlabosies teritoriju kvalitāte, pievilcība un pieejamība, kas sekmēs uzņēmējdarbības attīstību, tādējādi radot priekšnoteikumus jaunu darba vietu izveidei un privāto nefinanšu investīciju piesaistei.

Projekta aktivitāšu pamatojums:

Roņu ielu pārbūve, kurā saskaņā ar pilsētas Teritorijas plānojumu un Attīstības programmu ir paredzēts attīstīt uz vietējiem resursiem balstītu perspektīvu uzņēmējdarbību un kurortoloģijas pakalpojumu sfēras uzņēmējdarbību, jau šodien darbojas uzņēmumi, kuri vēlas paplašināties un radīt jaunas darba vietas. Projekta ietvaros plānots pārbūvēt Roņu ielu, izbūvēt autostāvvietas, Roņu ielas pagarinājumu līdz kāpai un labiekārtojumu, tādējādi radot priekšnoteikumus uzņēmējdarbības attīstībai, jaunu darba vietu izveidei un privāto nefinanšu investīciju piesaistei.

N.p.k.	Projekta nosaukums	Tematika saskaņā ar Liepājas pils. attīstības programmu	Papildinātība ar citiem projektiem	Indikatīvā summa (EUR)	Finanšu instruments, (EUR vai %)				Projekta plānotie darbības rezultāti un to rezultatīvie rādītāji	Plānotais laika posms		Atbildīgais par projekta īstenošanu
					Pašv. budžets	ES fondu fin.	Privātais sektors	Citi fin. avoti		Projekta uzsākšanas datums	Projekta realizācijas ilgums	
6.	<p>Degradēto teritoriju revitalizācija un uzņēmējdarbības pamatinfrastruktūras izveide kūrorta zonā, Liepājā 2.kārta</p> <p><i>Projekta plānotās aktivitātes:</i></p> <p>1. Roņu ielas pārbūve. 2. Inženiertīklu (lietus ūdens kanalizācijas) izbūve. 3. Vājstrāvu tīklu pārcelšana. 4. Ūdens vada pārbūve ar jaudas palielināšanu.</p>	3.2.1.	Pr_235 Pr_235.1 Pr_78 Pr_234 Pr_244 Pr_247 Pr_159	1 159 712,62	205 004,84	914 368,02	-	x	<p><u>Rezultatīvie rādītāji:</u> Revitalizēta degradētā teritorija 1,35 ha platībā. Radītas 17 jaunas darba vietas. Piesaistītas nefinanšu investīcijas 850 000 euro apmērā.</p>	2018.g.	2022g.	Liepājas pilsētas pašvaldības administrācijas Attīstības pārvalde

Degradēto teritoriju revitalizācija un uzņēmējdarbības pamatinfrastruktūras izveide kūrorta zonā, Liepājā 2.kārta.

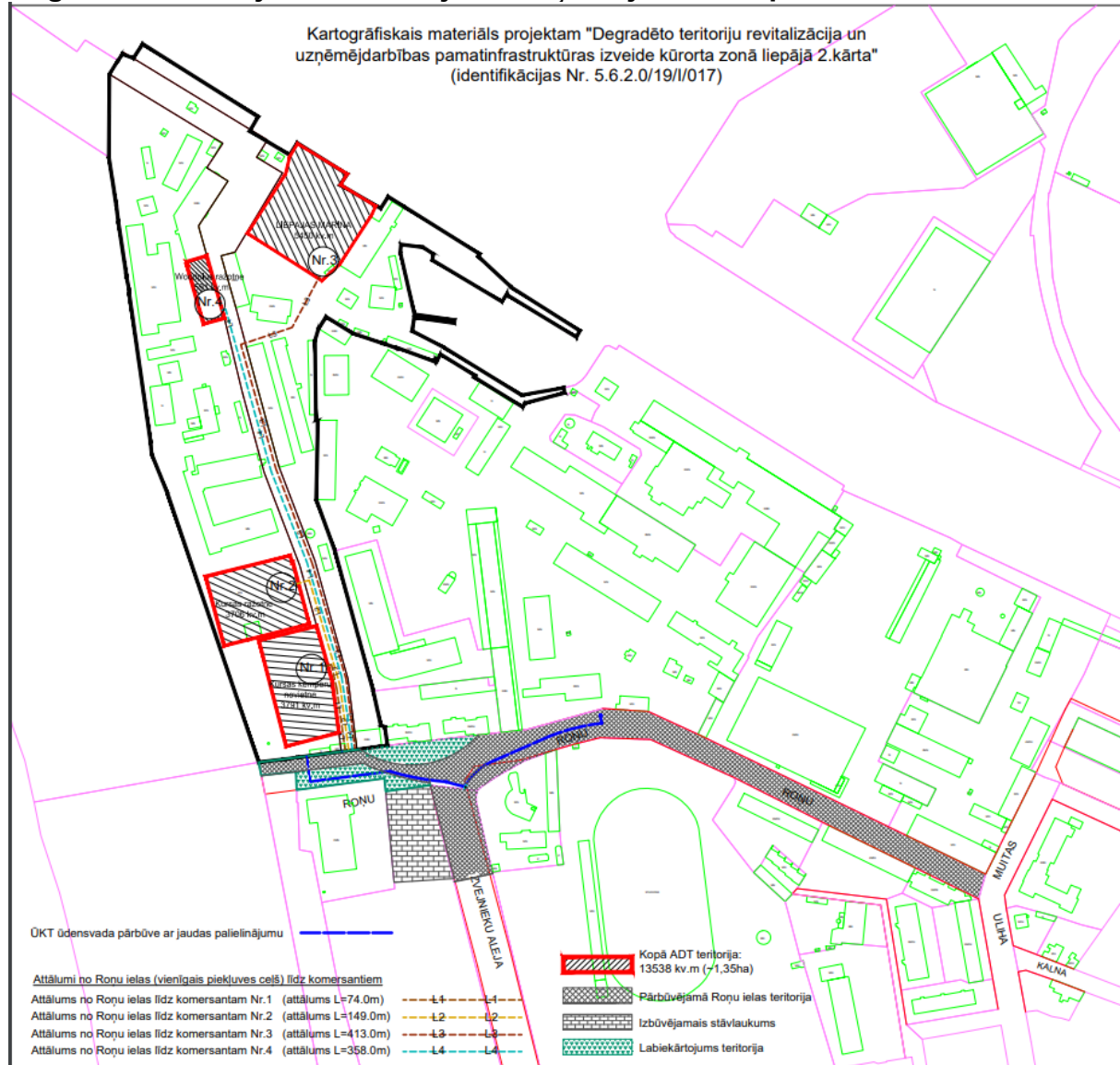

Specifiskais atbalsta mērķis (SAM) 5.6.2. – teritoriju revitalizācija, reģenerējot degradētās teritorijas

Projekta nosaukums: Pamatinfrastruktūras nodrošināšana uzņēmējdarbības veicināšanai, revitalizējot degradēto teritoriju Liepājā 3.kārta.

Projekta idejas pamatojums:

Sobrīd esošā teritorija un tanī esošie objekti ir sliktā tehniskā stāvoklī, teritorija ir ar nolietotu un neatbilstošu infrastruktūru, kas liedz tālākā perspektīvā uzņēmējiem attīstīties un pilnvērtīgi izmantot ekonomisko potenciālu, vienlaikus arī uzlabojot pilsētvidi.

Liepājas pilsētas pašvaldība ir izlēmusi veikt šīs degradētās teritorijas reģenerāciju, nodrošinot publiskās infrastruktūras pieejamību uzņēmējdarbības veikšanai. Projekta īstenošanas rezultātā tiks nodrošināta videi draudzīga un vides ilgtspēju veicinoša teritoriāla izaugsme un jaunu darbavietu radīšanas iespējas. Revitalizējot Liepājas pilsētvidi un reģenerējot degradētās teritorijas uzlabosies teritorijas kvalitāte, pievilcība un pieejamība uzņēmējdarbības aktivitātēm, tādējādi sekmējot priekšnoteikumu rašanos jaunu darba vietu izveidei.

Ezermalas ielai pieguļošās teritorijās atrodas vairāki nodarbinātībai būtiski nozaru uzņēmēji, kuru lomu ekonomikā ir nepieciešams stiprināt, teritorijās uz doto brīdi ir aktīva ekonomiskā aktivitāte, tādēļ revitalizējot Liepājas pilsētvidi un izveidojot mūsdienu prasībām atbilstošu publisko infrastruktūru, uzlabosies teritoriju kvalitāte, pievilcība un pieejamība, kas vēl vairāk sekmēs uzņēmējdarbības attīstību, tādējādi radot priekšnoteikumus jaunu darba vietu izveidei un privāto nefinanšu investīciju piesaistei.

Projekta aktivitāšu pamatojums:

Ezermalas ielas un gājēju, velosipēdistu tilta pārbūve pār Tirdzniecības kanālu.

Ezermalas ielai pieguļošajās teritorijas, kurās saskaņā ar pilsētas Teritorijas plānojumu un Attīstības programmu ir paredzēts attīstīt uz vietējiem resursiem balstītu perspektīvu uzņēmējdarbību, kur jau šodien darbojas uzņēmumi, kuri vēlas paplašināties un radīt jaunas darba vietas. Projekta ietvaros plānots veikt ieguldījumus tikai publiskā infrastruktūrā. Projekta ietvaros plānots pārbūvēt Ezermalas ielu, izbūvēt autostāvvietas, pārbūvēt inženiertīklus, tādējādi radot priekšnoteikumus uzņēmējdarbības attīstībai, jaunu darba vietu izveidei un privāto nefinanšu investīciju piesaistei.

N.p.k.	Projekta nosaukums	Tematika saskaņā ar Liepājas pils. attīstības programmu	Papildinātība ar citiem projektiem	Indikatīvā summa (EUR)	Finanšu instruments, (EUR vai %)				Projekta plānotie darbības rezultāti un to rezultatīvie rādītāji	Plānotais laika posms		Atbildīgais par projekta īstenošanu
					Pašv. budžets	ES fondu fin.	Privātais sektors	Citi fin. avoti		Projekta uzsākšanas datums	Projekta realizācijas ilgums	
7.	<p>“Pamatinfrastruktūras nodrošināšana uzņēmējdarbības veicināšanai, revitalizējot degradēto teritoriju Liepājā 3.kārta ”</p> <p><u>Projektā plānotās aktivitātes:</u> 1. Inženiertīklu (sadzīves kanalizācijas, sadzīves ūdensapgādes, lietus ūdens kanalizācijas, elektrības) izbūve, pārbūve, pievadu ierīkošana. 2. Ezermalas ielas pārbūve.</p>	3.1.4.	Pr_16 Pr_141 Pr_272 Pr.237 Pr_248 Pr_247	3 208 460,80	1 788 460,80	1 360 000	-	x	<p><u>Rezultatīvie rādītāji:</u> Revitalizēta degradētā piejūras teritorija 8,15 ha platībā. Radīta 32 jauna darba vieta. Piesaistītas nefinanšu investīcijas 1 240 000 EUR apmērā.</p>	2018.g.	2021.g.	Liepājas pilsētas pašvaldības administrācijas Attīstības pārvalde

Ezermalas ielas un gājēju, velosipēdistu tilta pārbūve pār Tirdzniecības kanālu Liepājā



Adrese	Kadastra apzīmējums	ADT, ha
Ezermalas iela 1	17000220029	0,16
Ezermalas iela 1A	17000220011	0,79
Ezermalas iela 1B	17000220015	0,48
Ezermalas iela 2	17000220012	1,45
Ezermalas iela 3	17000220170	0,88
Ezermalas iela 3A	17000220191	4,01
Ezermalas iela 3B	17000220042	0,26
Ezermalas iela 3C	17000220158	1,51
Ezermalas iela 3D	17000220166	0,12
Ezermalas iela 3E	17000220171	0,36
Ezermalas iela 5	17000220020	0,89
Ezermalas iela 9	17000220014	0,93
Ezermalas iela 9A	17000220009	0,40
Ezermalas iela 11	17000220016	2,14
Ezermalas iela 11B	17000220097	1,20
Ezermalas iela 4	17000220049	0,49
Ezermalas iela 6	17000220048	0,16
Ezermalas iela 7	17000220013	0,29
Ezermalas iela 7A	17000220045	0,53
Ezermalas iela 9B	17000220046	1,09
KOPĀ:		18,14 ha

Specifiskais atbalsta mērķis (SAM) 5.6.2. – teritoriju revitalizācija, reģenerējot degradētās teritorijas

Projekta nosaukums: Degradēto teritoriju revitalizācija un uzņēmējdarbības pamatinfrastruktūras izveide kūrorta zonā, Liepājā 3.kārta

Projekta idejas pamatojums:

Liepājā Liedaga iela un tai pieguļošā teritorija Liedaga ielā 6 ir sliktā tehniskā stāvoklī, kas neveicina saimnieciskās darbības attīstību, jo esošā infrastruktūra ir nolietojusies un neatbilst mūsdienu prasībām. Saskaņā ar Liepājas pilsētas pašvaldības administrācijas veikto uzņēmēju aptauju un sarunām, lai veicinātu Liepājā darbojošos uzņēmēju produktu un pakalpojumu attīstību un radītu jaunas ir nepieciešama pašvaldības aktīva līdzdalība uzņēmējdarbības vides sakārtošanā, nodrošinot atbilstošu publisko infrastruktūru – transporta un inženierkomunikāciju. Revitalizējot Liepājas pilsētvidi un reģenerējot degradēto teritoriju uzlabosies tās kvalitāte, pievilcība un pieejamība uzņēmējdarbības aktivitātēm, tādējādi sekmējot priekšnoteikumu rašanos jaunu darba vietu izveidei.

Projekta aktivitāšu pamatojums:

Liedaga ielā 6 ēkas izbūve un Liedaga ielas pārbūve.

Liedaga iela un tās inženiertīklu tehniskais stāvoklis ir sliktā stāvoklī. Daļai no ielas ir grants segums, inženiertīkli – ūdens, kanalizācijas, lietus notekūdens sistēmas ir pilnībā nolietojušās. Liedaga ielas 6 teritorija nav piemērota iedzīvotāju iespējām veiksmīgi pārvietoties, kā arī nav piemērota uzņēmējdarbības attīstībai. Projekta ietvaros tiks pārbūvēta Liedaga iela posmā no Dzintara ielas līdz jūrmalai un uzbūvēta ēka Liedaga ielā 6, kura būs piemērota pirmsskolas izglītības iestādes funkciju veikšanai, radot priekšnoteikumus uzņēmējdarbības attīstībai, jaunu darba vietu izveidei, privāto nefinanšu investīciju piesaistei, kā arī iespēju piedāvāt iedzīvotājiem pirmsskolas izglītības iestādes pakalpojumus.

N.p.k.	Projekta nosaukums	Tematika saskaņā ar Liepājas pils. attīstības programmu	Papildinātība ar citiem projektiem	Indikatīvā summa (EUR)	Finanšu instruments, (EUR vai %)				Projekta plānotie darbības rezultāti un to rezultatīvie rādītāji	Plānotais laika posms		Atbildīgais par projekta īstenošanu
					Pašv. budžets	ES fondu fin.	Privātais sektors	Citi fin. avoti		Projekta uzsākšanas datums	Projekta realizācijas ilgums	
8.	<p>Degradēto teritoriju revitalizācija un uzņēmējdarbības pamatinfrastruktūras izveide kūrorta zonā, Liepājā 3.kārta</p> <p><u>Projektā plānotās aktivitātes:</u></p> <p>1.Liedaga ielas pārbūve posmā no Dzintara ielas līdz jūrmalai.</p> <p>2. Inženiertīklu (<i>sadzīves, ūdens un lietus ūdens kanalizācija</i>) izbūve un pievadu ierīkošana.</p> <p>3. Ēkas izbūve, kas piemērota pirmsskolas izglītības iestādes funkcijām.</p>	3.2.1.	Pr_78 Pr_159 Pr_234 Pr.235.1. Pr_244 Pr_247	3 847 047,10	707 371,95	3 139 675,15	-	x	<p><u>Rezultatīvie rādītāji:</u></p> <p>Revitalizēta degradētā piejūras teritorija 0,5 ha platībā.</p> <p>Radītas 25 jaunas darba vietas.</p> <p>Piesaistītas nefinanšu investīcijas 2 510 000euro apmērā piejūras kūrorta zonas teritorijā.</p>	2019.g	2023.g	Liepājas pilsētas pašvaldības administrācijas Attīstības pārvalde

Liedaga iela 6, Liepāja

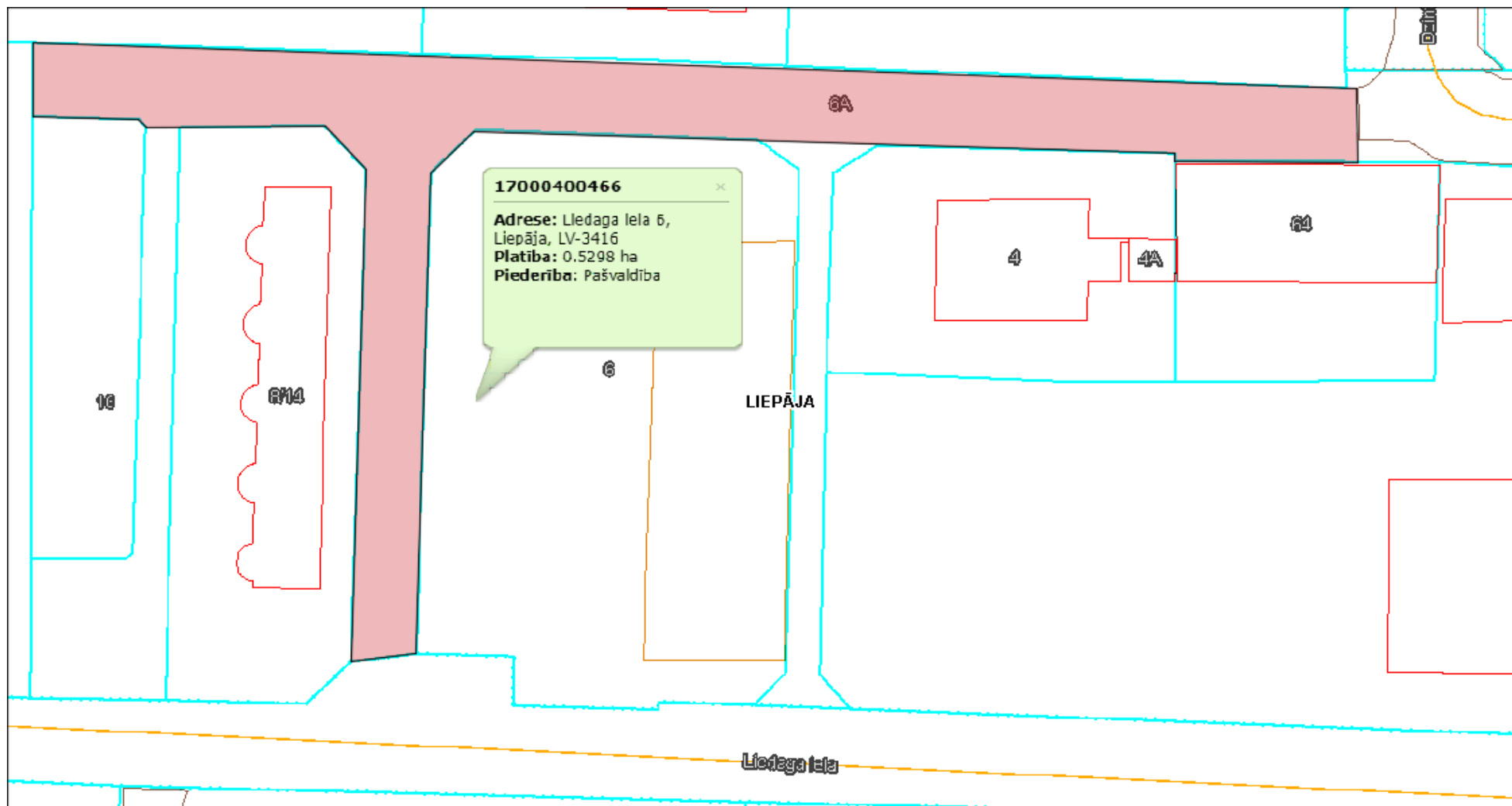

Specifiskais atbalsta mērķis (SAM) 5.6.2. – teritoriju revitalizācija, reģenerējot degradētās teritorijas

Projekta nosaukums: *Pamatinfrastruktūras nodrošināšana uzņēmējdarbības veicināšanai, revitalizējot degradēto teritoriju Liepājā 4.kārta*

Projekta idejas pamatojums:

Šobrīd esošā teritorija un tanī esošie objekti ir sliktā tehniskā stāvoklī, teritorija ir ar nolietotu un neatbilstošu infrastruktūru, kas liedz tālākā perspektīvā uzņēmējiem attīstīties un pilnvērtīgi izmantot ekonomisko potenciālu, vienlaikus arī uzlabojot pilsētvidi.

Liepājas pilsētas pašvaldība ir izlēmusi veikt šīs degradētās teritorijas reģenerāciju, nodrošinot publiskās infrastruktūras pieejamību uzņēmējdarbības veikšanai. Projekta īstenošanas rezultātā tiks nodrošināta videi draudzīga un vides ilgtspēju veicinoša teritoriāla izaugsme un jaunu darbavietu radīšanas iespējas. Revitalizējot Liepājas pilsētvidi un reģenerējot degradētās teritorijas uzlabosies teritorijas kvalitāte, pievilcība un pieejamība uzņēmējdarbības aktivitātēm, tādējādi sekmējot priekšnoteikumu rašanos jaunu darba vietu izveidei.

Kārļa Zāles laukuma piegulošajās teritorijās uz doto brīdi ir aktīva ekonomiskā aktivitāte, tādēļ revitalizējot Liepājas pilsētvidi un izveidojot mūsdienīgu prasībām atbilstošu publisko infrastruktūru, uzlabosies teritoriju kvalitāte, pievilcība un pieejamība, kas vēl vairāk sekmēs uzņēmējdarbības attīstību, tādējādi radot priekšnoteikumus jaunu darba vietu izveidei un privāto nefinanšu investīciju piesaisti.

Projekta aktivitāšu pamatojums:

Kārļa Zāles laukuma piegulošajās teritorijās atrodas tuvu pilsētas centram, kurās saskaņā ar pilsētas Teritorijas plānojumu un Attīstības programmu ir paredzēts attīstīt uz vietējiem resursiem balstītu perspektīvu uzņēmējdarbību, kur jau šodien darbojas uzņēmumi, kuri vēlas paplašināties un radīt jaunas darba vietas. Projekta ietvaros plānots veikt ieguldījumus tikai publiskā infrastruktūrā. Projekta ietvaros plānots pārbūvēt Kārļa Zāles laukumu, Jūras ielu, izbūvēt autostāvvietas, pārbūvēt inženiertīklus, tādējādi radot priekšnoteikumus uzņēmējdarbības attīstībai, jaunu darba vietu izveidei un privāto nefinanšu investīciju piesaisti.

N.p.k.	Projekta nosaukums	Tematika saskaņā ar Liepājas pils. attīstības programmu	Papildinātība ar citiem projektiem	Indikatīvā summa (EUR)	Finanšu instruments, (EUR vai %)				Projekta plānotie darbības rezultāti un to rezultatīvie rādītāji	Plānotais laika posms		Atbildīgais par projekta īstenošanu
					Pašv. budžets	ES fondu fin.	Privātais sektors	Citi fin. avoti		Projekta uzsākšanas datums	Projekta realizācijas ilgums	
9.	<i>Pamatinfrastruktūras nodrošināšana uzņēmējdarbības veicināšanai, revitalizējot degradēto teritoriju Liepājā 4.kārta</i> Projektā plānotās aktivitātes: 1. Inženiertīklu (<i>sadzīves kanalizācijas, sadzīves ūdensapgādes, lietus ūdens kanalizācijas, elektrības</i>) izbūve, pārbūve, pievadu ierīkošana. 2. Kārļa Zāles laukuma, Jūras ielas pārbūve.	3.2.1.	Pr_16 Pr_78 Pr_159 Pr_141 Pr_235 Pr_244 Pr_244.1 Pr_272 Pr_237 Pr_248	8 095 858,21	1 201 923,67	6 088 149,98	-	x	<i>Rezultatīvie rādītāji:</i> Revitalizēta degradētā piejūras teritorija 1,27 ha platībā. Radītas jaunas 149 darba vietas. Piesaistītas nefinanšu investīcijas 13 940 000,00 euro apmērā piejūras kūrorta objektu teritorijā.	2019.g.	2022.g.	Liepājas pilsētas pašvaldības administrācijas Attīstības pārvalde

Kārļa Zāles laukums, Liepāja

Adrese	Kadastra apzīmējums	ADT, ha
Vecā ostmala 24	17000330200	0,1346
Vecā ostmala 29	17000330067	0,0496
Jūras iela 12	17000310181	0,1736
Vecā ostmala 40	17000300015	0,1476
Jūras iela 22	17000310028	0,054
Stūrmaņu iela 1	17000300053	0,4225
Dzirnavu iela 4	17000300034	0,0999
Kuģinieku 5	17000310016	0,1778

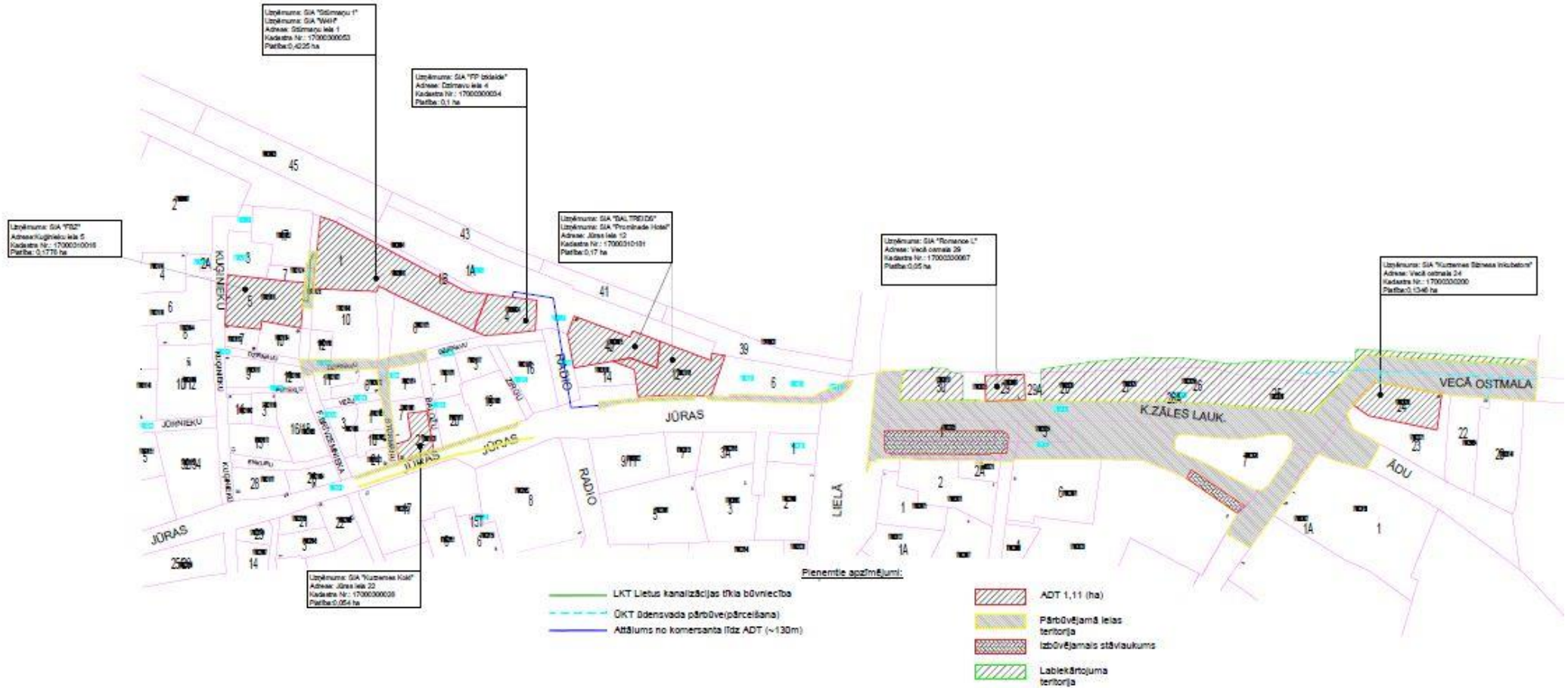

Specifiskais atbalsta mērķis (SAM) 4.2.2. – atbilstoši pašvaldības integrētajām attīstības programmām sekmēt energoefektivitātes paaugstināšanu un AER izmantošanu pašvaldību ēkās

Projekta ideja: Energoefektivitātes paaugstināšana Liepājas pilsētas pašvaldības ēkā Peldu ielā 5, Liepājā.

Projekta idejas pamatojums:

Veicot energoefektivitātes paaugstināšanas pasākumus Liepājas pilsētas pašvaldības ēkai Peldu ielā 5, Liepājā, samazināsies izdevumi par siltumapgādi.

1. Liepājas pilsētas pašvaldības ēka Peldu ielā 5, Liepājā, plāno veidot par vienas pieturas aģentūru, kas nodrošinātu liepājniekiem un apkārtējo novadu iedzīvotājiem saņemt nepieciešamo informāciju un pārvaldes pakalpojumus vienuviet.
2. Ēka Peldu ielā 5, Liepājā, pieņemta ekspluatācijā 1980.gadā, līdz ar to tā ir morāli un fiziski novecojusi, kā rezultātā ir lieli siltuma zudumi un augsti izdevumi par siltumapgādi.
3. Projekta rezultātā tiks ievērojami paaugstināta energoefektivitāte ēkā Peldu ielā 5 un samazinātas izmaksas pašvaldībai.

Projekta aktivitāšu pamatojums:

1. Tiks veikts ēkas energoaudits, kas ļaus izvērtēt nepieciešamos renovācijas darbus un citus energoefektivitāti paaugstinošus pasākumus un izstrādāts tehniskais projekts.
2. Tiks paaugstinātas siltumtehnikās īpašības ēkas norobežojošām konstrukcijām, tādējādi paaugstinot energoefektivitāti.
3. Tiks veikta energoefektīvu logu un durvju uzstādīšana, kā rezultātā samazināsies siltuma zudumi.
4. Tiks veikta rekuperatīvās ventilācijas sistēmas uzstādīšana, nodrošinot publiskai ēkai piemērotu telpu mikroklimatu un samazinās enerģijas patēriņu.
5. Tiks veikta automātiska ventilācijas intensitātes kontrole, kā rezultātā tiks nodrošināta ēkas ilgtermiņa energoefektivitāte.
6. Tiks veikta apkures sistēmas pārbūve, kas paaugstinātu tās darbības efektivitāti, kā rezultātā samazināsies izdevumi par siltumapgādi.
7. Saskaņā ar energoaudita rezultātiem, iespējama apgaismojuma nomaiņa.

N.p.k.	Projekta nosaukums	Tematika saskaņā ar Liepājas pils. attīstības programmu	Papildinātība ar citiem projektiem	Indikatīvā summa (EUR)	Finanšu instruments, (EUR vai %)				Projekta plānotie darbības rezultāti un to rezultatīvie rādītāji	Plānotais laika posms		Atbildīgais par projekta īstenošanu
					Pašv. budžets	ES fondu fin.	Privātais sektors	Citi fin. avoti		Projekta uzsākšanas datums	Projekta realizācijas ilgums	
1.	Energoefektivitātes paaugstināšana Liepājas pilsētas pašvaldības ēkā Peldu ielā 5, Liepājā <u>Projekta plānotās aktivitātes:</u> 1. Tehniskā projekta un energoaudita izstrāde. 2. Ēkas norobežojošo konstrukciju siltināšana. 3. Energoefektīvu logu un durvju uzstādīšana. 4. Rekuperatīvās ventilācijas sistēmas izbūve.	2.1.5.	Pr_18 Pr_20 Pr_97 Pr_98 Pr_250 Pr_97 Pr_98 Pr_134	5 476 906,68	3 281 491,54	2 000 520,68	-	X	<u>Rezultatīvie rādītāji:</u> Vidējais siltumenerģijas patēriņš apkurei: 80,00 kWh/m ² /gadā. Primārās enerģijas gada patēriņa samazinājums sabiedriskajās ēkās: 867 233,40 kwh/gadā. Aprēķinātais siltumnīcefekta gāzu samazinājums gadā 243.00 CO2 ekvivalents tonnās.	2016.g.	2020.g.	Liepājas pilsētas pašvaldības administrācijas Attīstības pārvalde

5. Modernas iekārtu vadības automātikas uzstādīšana.											
6. Apkures sistēmas pārbūve.											
7. Apgaismojuma nomaiņa.											

Projekta ideja: Energoefektivitātes paaugstināšana stadiona „DAUGAVA” ģērbtuvju ēkā, Liepājā.

Projekta idejas pamatojums:

Veicot energoefektivitātes paaugstināšanas pasākumus stadiona „DAUGAVA” ģērbtuvju ēkā, Liepājā, samazināsies izdevumi par siltumapgādi.

1. Stadiona „Daugava” palīgēka ir nepieciešama pašvaldības autonomo funkciju nodrošināšanai.
2. Stadiona „Daugava” palīgēka ir morāli un fiziski novecojusi, kā rezultātā ir lieli siltuma zudumi un augsti izdevumi par siltumapgādi.
3. Projekta rezultātā tiks ievērojami paaugstināta energoefektivitāte stadiona “DAUGAVA” ģērbtuvju ēkā un samazinātas izmaksas pašvaldībai.

Projekta aktivitāšu pamatojums:

1. Tiks veikts ēkas energoaudits, kas ļaus izvērtēt nepieciešamos renovācijas darbus un citus energoefektivitāti paaugstinošus pasākumus.
2. Tiks paaugstinātas siltumtehnikās īpašības ēkas norobežojošām konstrukcijām, tādējādi paaugstinot energoefektivitāti.
3. Tiks veikta energoefektīvu logu un durvju uzstādīšana, kā rezultātā samazināsies siltuma zudumi.
4. Tiks veikta rekuperatīvās ventilācijas sistēmas uzstādīšana, nodrošinot iestādei piemērotu telpu mikroklimatu un samazinās enerģijas patēriņu.
5. Tiks veikta automātiska ventilācijas intensitātes kontrole, kā rezultātā tiks nodrošināta ēkas ilgtermiņa energoefektivitāte.

Saskaņā ar energoaudita rezultātiem, iespējama apkures sistēmas pārbūve, kas paaugstinātu tās darbības efektivitāti, kā rezultātā samazinātos izdevumi par siltumapgādi.

N.p.k.	Projekta nosaukums	Tematika saskaņā ar Liepājas pils. attīstības programmu	Papildinātība ar citiem projektiem	Indikatīvā summa (EUR)	Finanšu instruments, (EUR vai %)				Projekta plānotie darbības rezultāti un to rezultatīvie rādītāji	Plānotais laika posms		Atbildīgais par projekta īstenošanu
					Pašv. budžets	ES fondu fin.	Privātais sektors	Citi fin. avoti		Projekta uzsākšanas datums	Projekta realizācijas ilgums	
2.	Energoefektivitātes paaugstināšana Stadiona „DAUGAVA” palīgēkās, Liepājā <u>Projekta plānotās aktivitātes:</u> 1. Energoaudita un tehniskā projekta izstrāde. 2. Ēkas norobežojošo konstrukciju siltināšana. 3. Energoefektīvu logu un durvju uzstādīšana. 4. Ventilācijas sistēmas izbūve. 5. Modernas iekārtu vadības automātikas uzstādīšana. 6. Apkures sistēmas pārbūve.	2.1.5.	Pr_131 Pr_132 Pr_133 Pr_135	350 255	173 917	176 338	-	X	<u>Rezultatīvie rādītāji:</u> Vidējais siltumenerģijas patēriņš apkurei: 80,00 kWh/m ² /gadā. Primārās enerģijas gada patēriņa samazinājums sabiedriskajās ēkās: 92 637,00 kwh/gadā. Aprēķinātais siltumnīcefekta gāzu samazinājums gadā 23.00 CO2 ekvivalents tonnās.	2016.	2018.	Liepājas pilsētas pašvaldības administrācijas Attīstības pārvalde

Projekta ideja: Energoefektivitātes paaugstināšana Liepājas pirmsskolas izglītības iestādē “Dzintariņš” Dzintaru ielā 90, Liepājā.

Projekta idejas pamatojums:

Veicot energoefektivitātes paaugstināšanas pasākumus Liepājas pirmsskolas izglītības iestādē “Dzintariņš” Dzintaru ielā 90, Liepājā, samazināsies izdevumi par siltumapgādi.

1. Pirmsskolas izglītības iestāde “Dzintariņš” ir viens no Liepājas bērnodārziem, kurā apmāca Liepājas bērnus pirmsskolas vecumā.
2. Ēka Dzintaru ielā 90, Liepājā, pieņemta ekspluatācijā 1980.gadā. 2005. gadā ir veikta sienu siltināšana un logu nomaina. Ēkas siltināšana ir veikta nepilnīgi un mainītie logi ir neatbilstoši mūsdienu prasībām, kā arī novecojuši.
3. Lieli pašvaldības bērnodārza “Dzintariņš” izdevumi par siltumapgādi – apmēram par 50% pārsniedz analoģu siltinātu ēku izdevumus.
4. Projekta rezultātā tiks ievērojami paaugstināta energoefektivitāte pirmsskolas izglītības iestādes “Dzintariņš” ēkā.

Projekta aktivitāšu pamatojums:

1. Tiks paaugstinātas siltumtehniskās īpašības ēkas norobežojošām konstrukcijām, tādējādi paaugstinot energoefektivitāti.
2. Tiks veikta energoefektīvu logu un durvju uzstādīšana, aizstājot esošos nekvalitatīvos logus, kā rezultātā samazināsies siltuma zudumi.
3. Tiks veikts ventilācijas sistēmas remonts, nodrošinot izglītības iestādei piemērotu telpu mikroklimatu un samazinot izdevumus par siltumapgādi.
4. Saskaņā ar energoaudita rezultātiem iespējama apkures sistēmas pārbūve, kas paaugstinātu tās darbības efektivitāti, kā rezultātā samazinātos izdevumi par siltumapgādi.
5. Tiks remontētas ār sienas, kur to bojājumi rada energoefektivitātes samazināšanas riskus.

N.p.k.	Projekta nosaukums	Tematika saskaņā ar Liepājas pils. attīstības programmu	Papildinātība ar citiem projektiem	Indikatīvā summa (EUR)	Finanšu instruments, (EUR vai %)				Projekta plānotie darbības rezultāti un to rezultatīvie rādītāji	Plānotais laika posms		Atbildīgais par projekta īstenošanu
					Pašv. budžets	ES fondu fin.	Privātais sektors	Citi fin. avoti		Projekta uzsākšanas datums	Projekta realizācijas ilgums	
3.	<p>Energoefektivitātes paaugstināšana Liepājas pirmsskolas izglītības iestādē “Dzintariņš”, Dzintaru ielā 90, Liepājā</p> <p><i>Projekta plānotās aktivitātes:</i></p> <ol style="list-style-type: none"> 1. Ēkas norobežojošo konstrukciju (cokola, jumta, pagraba) siltināšana. 2. Energoefektīvu logu un durvju uzstādīšana. 3. Ventilācijas sistēmas remonts. 4. Apkures sistēmas pārbūve. 5. Ārsienas remonts un atjaunošana. 	2.1.5.	Pr_29 Pr_32	514 954,17	135 012,85	379 941,32	-	X	<p><i>Rezultatīvie rādītāji:</i></p> <p>Vidējais siltumenerģijas patēriņš apkurei: 80.00 kWh/m2/gadā.</p> <p>Primārās enerģijas gada patēriņa samazinājums sabiedriskajās ēkās: 265 941,90 kwh/gadā.</p> <p>Aprēķinātais siltumnīcefekta gāzu samazinājums gadā 49,27 CO2 ekvivalents tonnās.</p>	2016.g.	2018.g.	Liepājas pilsētas pašvaldības administrācijas Attīstības pārvalde

Specifiskais atbalsta mērķis (SAM) 8.1.2. – uzlabot vispārējās izglītības iestāžu mācību vidi

Prioritārais projekts: Liepājas Valsts 1.ģimnāzijas attīstība par metodisko centru STEM un IKT jomā.

Projekta pamatojums:

1. Kā Valsts ģimnāzija jau veic reģionālā metodiskā centra funkcijas.
2. Skola ar stabilāko skolēnu skaitu Liepājā (*pāri par 500*).
3. Atrodas pilsētas centrā ar labu sabiedriskā transporta pieejamību (*autobuss, tramvajs*).
4. Uz proģimnāzijas klasēm katru gadu piesakās ap 100 skolēnu no citām Liepājas skolām un reģiona.
5. Pēc pilnīgas skolas renovācijas visu kārtu pabeigšanas - pati mūsdienīgākā skola Liepājā.
6. Augsta administrācijas un pedagoģu kapacitāte.

Projekta aktivitāšu pamatojums:

1. Tiek nodrošināti priekšnoteikumi plānotā reģionālā metodiskā centra funkcijas veikšanai augstākā kvalitātē.
2. Tiek nodrošināta ergonomiska mācību vide, kas veicina skolēnu motivāciju mācīties.
3. Modernizēts dabaszinību un informātikas kabinetu skaits, kas ļauj īstenot STEM programmu attīstību- programmēšana, astronomija u.c. dabaszinību programmas.
4. Padziļināta dabaszinību priekšmetu mācīšana nodrošina plānotā obligātā fizikas vai ķīmijas centralizētā eksāmena kārošanu.
5. Liepājas Valsts 1ģimnāzija ir Liepājā vienīgā izglītības iestāde, kas veic reģionālā metodiskā centra funkcijas.

N.p.k.	Projekta nosaukums	Tematika saskaņā ar Liepājas pils. attīstības programmu	Papildinātība ar citiem projektiem	Indikatīvā summa (EUR)	Finanšu instruments, (EUR vai %)				Projekta plānotie darbības rezultāti un to rezultatīvie rādītāji	Plānotais laika posms		Atbildīgais par projekta īstenošanu
					Pašv. budžets	ES fondu fin.	Privātais sektors	Citi fin. avoti		Projekta uzsākšanas datums	Projekta realizācijas ilgums	
1.	<p>Liepājas Valsts 1.ģimnāzijas attīstība par metodisko centru STEM un IKT jomā</p> <p><u>Projektā plānotās aktivitātes:</u></p> <ol style="list-style-type: none"> 1. Reģionālā metodiskā centra izveide un aprīkošana, kurš sniedz atbalstu visām reģionā esošajām skolām. 2. Augstas klases IKT aprīkojuma iegāde un Wifi tīkla uzlabošana. 3. Ergonomiskas skolas vides attīstība. 4. Skolas sporta laukuma modernizācija ar teritorijas labiekārtošanu. 	1.1.2. 1.1.3. 1.1.4.	Pr_93 Pr_94 Pr_23 Pr_24 Pr_25 Pr_26 Pr_65 Pr_174	2083 832	X	1 427 927	-	X	<p><u>Rezultatīvie rādītāji:</u></p> <p>Izveidots un aprīkots reģionālais metodiskais centrs, kurš sniedz atbalstu visām reģionā esošajām skolām; legādāts un uzstādīts IKT aprīkojums un uzlabots Wifi tīkls; Izveidota ergonomiska mācību vide; Uzlabots skolas sporta laukums; Veikta teritorijas labiekārtošana.</p>	2016.g.	2018.g.	Liepājas pilsētas pašvaldības izglītības pārvalde

Projekta ideja: **Liepājas vispārizglītojošo skolu modernizācija**

Liepājas Raiņa 6.vidusskolas, Liepājas A.Puškina 2.vidusskolas, DALP 5.vidusskolas, J.Čakstes Liepājas pilsētas 10.vidusskola un Liepājas 12.vidusskolas modernizācija.

Projekta kārtā tiek īstenota pamatojoties uz izstrādāto dokumentu „**LIEPĀJAS PILSĒTAS IZGLĪTĪBAS NOZARES ATTĪSTĪBAS KONCEPCIJA 2015. – 2020.GADAM (PROJEKTS)**”, noteikto rīcību - R.3.2.1. Veidot spēcīgu un pārdomātu Liepājas izglītības piedāvājumu un darbību - D.3.2.1.1. Konceptijas ietvaros izstrādāto Liepājas skolu tīkla attīstības scenāriju (*institucionālo izmaiņu*) īstenošana.

Projekta idejas pamatojums: Veicot progresīvu mācību metožu ieviešanu un skolu infrastruktūras sakārtošanu, tai skaitā, dabaszinību kabinetu skaita modernizācija 7.-9.klašu posmā, jaunu IKT tehnoloģiju ieviešanu, ergonomiskas vides nodrošināšanu, sporta infrastruktūras modernizēšanu. Minētie ES fondu ieguldījumi – veicinās pieaugošu skolēnu motivāciju un interesi par dabaszinātnēm, radīs mūsdienīgu, inovatīvu un estētisku skolas vidi, nodrošinās sporta programmu īstenošanai atbilstošu sporta infrastruktūru un aprīkojumu (*gan latviešu, gan mazākumtautību skolēniem Liepājā*).

Liepājas A.Puškina 2.vidusskola

1. Liepājas A.Puškina 2.vidusskola- skola ar stabilu skolēnu skaitu (2014.gads - 667, 2013.gads - 682).
2. Liepājas A.Puškina 2.vidusskolā- 2014.gada 1.septembrī 10.klasē uzņemti 49 skolēni.
3. Atrodas blīvi apdzīvotā pilsētas daļā ar labu sabiedriskā transporta pieejamību (*autobuss, tramvajs*).
4. Izpētot bērnudārza segmentu tuvējā apkārtnē (*ap 2.vidusskolu*), ir saskatāms bērnu skaita potenciāls, proti, tuvējos 2 bērnudārzos- PII „Pasaciņa” 4 grupas ar mazākumtautību valodas apmācību- 80 bērnu un PII „Mazulītis” 6 grupas ar mazākumtautību valodas apmācību – 120 bērnu, kas skolai katru gadu nodrošina divas pirmās klases ar skolēnu skaitu 50’.
5. Ir veikti ieguldījumi iepriekšējā ES fondu periodā.
6. Ir brīva skolai piederoša teritorija, kuru izmantot attīstībai - sporta laukuma modernizācijai.
7. Stadionā attīstības koncepcija ir saskaņota ar Liepājas Sporta pārvaldi un iekļauta pilsētas attīstības programmā, vienlaikus kā mikrorajonam nozīmīgs sporta objekts.
8. Skola ar mūsdienīgām iestrādēm izglītības procesa kvalitātes paaugstināšanā (*2.klasē fakultatīvās nodarbības robotikā izmantojot Lego Mindstorms konstruktorus, skolas pedagogi veic plašu integrācijas darbu gan piedaloties starptautiskos, gan valsts nozīmes projektos, skola savā darbā ieviesusi CLIL metodiku- integrētā svešvalodas un mācību priekšmetu apguve*).
9. Augsta administrācijas un pedagogu kapacitāte.

Projekta aktivitāšu pamatojums (Liepājas A.Puškina 2.vidusskola):

1. Tiek nodrošināta ergonomiska mācību vide, kas veicina skolēnu motivāciju mācīties.
2. Modernizēti dabaszinību un informātikas kabineti, kas ļauj īstenot dabaszinību un IT priekšmetu padziļinātāku mācīšanu 10.- 12.un 7.-9.klašu posmos un nodrošina plānotā obligātā fizikas vai ķīmijas centralizētā eksāmena kārtošānu.
3. Liepājā tiek nodrošināta augsta izglītības kvalitāte mazākumtautību skolu izglītojamajiem.
4. Pilsētā tiek samazināts skolēnu skaits ar zemu mācību motivāciju un izglītības līmeni (*skolēni neatbilstošu mācību vidi norāda kā galveno faktoru, pētījumos par izglītības kvalitātes paaugstināšanu*).

Liepājas Raiņa 6.vidusskola

1. Skola ar pieaugošu tendenci skolēnu skaita palielināšanā (2014.gads - 470, 2013.gads - 454).
2. Atrodas blīvi apdzīvotā pilsētas daļā ar labu sabiedriskā transporta pieejamību (*autobuss, tramvajs*) ir pieejams skolēnu autobusa maršruts, kurš darbojas pilsētā no viena pilsētas gala līdz otram.

3. Izpētot bērnudārza segmentu tuvējā apkārtnē (ap 6.vidusskolu), ir saskatāms liels bērnu skaita potenciāls, proti, tuvējos 10 bērnudārzos (*pilsētā kopumā 21 PII, tai skaitā lielākās – PII „Saulīte”- 367 audzēkņi, PII „Dzintariņš” – 246, PII „Mazulītis”- 253, PII „Pasaciņa” - 261*) kopā uz 2013., 2014.m.g. ir 1729 bērni, kas skolai varētu dot ap 200 sākumskolēnu gadā pie nosacījuma, ja tiek sakārtots skolu tīkls pilsētā.
4. Ir veikti ieguldījumi iepriekšējā ES fondu periodā.
5. Ir brīva skolai piederoša teritorija, kuru izmantot attīstībai- sporta laukuma modernizācijai.
6. Ir stadiona tehniskais projekts, kurš saskaņots ar Liepājas Sporta pārvaldi un iekļauts pilsētas attīstības programmā, vienlaikus kā mikrorajonam nozīmīgs sporta objekts.
7. Skola ar mūsdienīgām iestrādēm izglītības procesa kvalitātes paaugstināšanā (*Microsoft pilotskola, ir izveidota multimediju un skaņas telpa, alpīnisma siena*) - ir sagatavots skolas attīstības plāns ar iezīmētiem laika grafikiem, kurā plānotas ieviest izglītības programmas ar mūsdienās darba tirgū pieprasītu specializāciju (*vispārējā pamatizglītība ar padziļinātu vides izglītības virzienu; vispārējā pamatizglītība ar padziļinātu radošuma un multimediju mākslas izglītības virzienu u.c., kas sasaistās ar LiepU studiju novirzieniem*).
8. Augsta administrācijas un pedagogu kapacitāte.
9. Skolai ir straujākais inovāciju indeksa kāpums pēdējo divu gadu laikā salīdzinot ar citām Liepājas skolām.

Projekta aktivitāšu pamatojums (Liepājas Raiņa 6.vidusskola):

1. Tiek nodrošināti priekšnoteikumi plānotās obligātās vidējās izglītības iegūšanai.
2. Tiek nodrošināta ergonomiska mācību vide, kas veicina skolēnu motivāciju mācīties.
3. Modernizēti dabaszinību un informātikas kabineti, kas ļauj īstenot dabaszinību un IT priekšmetu padziļinātāku mācīšanu 10.- 12.un 7.-9.klašu posmos un nodrošina plānotā obligātā fizikas vai ķīmijas centralizētā eksāmena kārtošānu skolēniem no J.ČAKSTES Liepājas 10.vidusskolas tiek nodrošināta iespēja dabaszinību priekšmetus apgūt modernizētos kabinetos (*pašlaik 10.vsk. nav modernizēto kabinetu, jo skola neiekļāvās ERAF projektā*).
4. Pilsētā tiek samazināts skolēnu skaits ar zemu mācību motivāciju un izglītības līmeni (*skolēni neatbilstošu mācību vidi norāda kā galveno faktoru, pētījumos par izglītības kvalitātes paaugstināšanu*).

DALP 5.vidusskola

1. Pati lielākā pilsētas skola (*2014.gads - 1127 skolēnu, 2013.gads - 1162*).
2. Atrodas pilsētas daļā ar labu sabiedriskā transporta pieejamību (*autobuss, tramvajs*).
3. Katru gadu 1.klasē uzņem vairāk kā 100 skolēnus (*2014.gads - 114, 2013.gads - 142*).
4. Skolai izbūvēti 2 jauni korpusi, ir nepieciešama pilna pabeigtība atsevišķās ēkas daļās.
5. Skolai blakus piederošā teritorija iezīmēta kā Liepājas Sporta manēžas celtniecības vieta, līdz ar to ir iespēja skolas attīstību papildus plānot kā profesionālā sporta un sporta ievirzes atbalstošo institūciju.
6. Skola ar augstiem sasniegumiem mācību procesa kvalitātē - katru gadu saņēmusi kādu no Liepājas Domes Kvalitātes balvām.
7. Skola ar svešvalodu novirzienu.
8. Augsta administrācijas un pedagogu kapacitāte.

Projekta aktivitāšu pamatojums (DALP 5.vidusskola):

1. Tiek nodrošināta ergonomiska mācību vide, kas veicina skolēnu motivāciju mācīties.
2. Modernizēti dabaszinību un informātikas kabineti, kas ļauj īstenot dabaszinību un IT priekšmetu padziļinātāku mācīšanu 10.- 12. un 7.-9.klašu posmos un nodrošina plānotā obligātā fizikas vai ķīmijas centralizētā eksāmena kārtošānu.
3. Ņemot vērā, ka tiek nodrošināts atbalsts sportistiem, kuriem nepieciešama vidējā izglītība, tiek uzturēts stabils skolēnu skaits šajā skolā.

4. Pilsētā tiek samazināts skolēnu skaits ar zemu mācību motivāciju un izglītības līmeni (*skolēni neatbilstošu mācību vidi norāda kā galveno faktoru, pētījumos par izglītības kvalitātes paaugstināšanu*).

J.Čakstes Liepājas 10.vidusskola

Projekta idejas pamatojums: Veicot progresīvu mācību metožu ieviešanu un skolas infrastruktūras sakārtošanu, tai skaitā, klašu telpu aprīkošanu ar ergonomiskām mēbelēm, izglītības iestāde kļūst par mūsdienu prasībām atbilstošu un spēj nodrošināt kvalitatīvas izglītības iegūšanu Liepājā. Skolēnu skaits (2014.gads - 663, 2013.gads - 690); 2014.gada 1.septembrī 10.klasē uzņemti 30 skolēni; atrodas blīvi apdzīvotā pilsētas daļā ar labu sabiedriskā transporta pieejamību (*autobuss, tramvajs*).

Projekta aktivitāšu pamatojums (J.Čakstes Liepājas 10.vidusskola):

1. Tiek nodrošināti priekšnoteikumi obligātās pamatzglītības iegūšanai pēc iespējas tuvāk skolēnu dzīvesvietai.
2. Tiek nodrošināta ergonomiska mācību vide, kas veicina skolēnu motivāciju mācīties.
3. Liepājā tiek nodrošināta augsta izglītības kvalitāte pamatskolu izglītojamajiem.
4. Pilsētā tiek samazināts skolēnu skaits ar zemu mācību motivāciju un izglītības līmeni (*skolēni neatbilstošu mācību vidi norāda kā galveno faktoru, pētījumos*).
5. Tiek nodrošināta skolēnu pēctecība uz Liepājas Valsts 1.ģimnāziju, Liepājas Raiņa 6.vidusskolu.

Liepājas 12.vidusskola

Projekta idejas pamatojums: Veicot progresīvu mācību metožu ieviešanu un skolas infrastruktūras sakārtošanu, tai skaitā klašu telpu aprīkošanu ar ergonomiskām mēbelēm, izglītības iestāde kļūst par mūsdienu prasībām atbilstošu un spēj nodrošināt kvalitatīvas izglītības iegūšanu Liepājā. Skolēnu skaits (2014.gads - 539, 2013.gads - 537); 2014.gada 1.septembrī 10.klasē uzņemti 26 skolēni; atrodas blīvi apdzīvotā pilsētas daļā ar labu sabiedriskā transporta pieejamību (*autobuss, tramvajs*).

Projekta aktivitāšu pamatojums (Liepājas 12.vidusskola):

1. Tiek nodrošināti priekšnoteikumi obligātās pamatzglītības iegūšanai pēc iespējas tuvāk skolēnu dzīvesvietai.
2. Tiek nodrošināta ergonomiska mācību vide, kas veicina skolēnu motivāciju mācīties.
3. Liepājā tiek nodrošināta augsta izglītības kvalitāte pamatskolu izglītojamajiem.
4. Pilsētā tiek samazināts skolēnu skaits ar zemu mācību motivāciju un izglītības līmeni (*skolēni neatbilstošu mācību vidi norāda kā galveno faktoru, pētījumos*).
5. Tiek nodrošināta skolēnu pēctecība uz Liepājas A.Puškina 2.vidusskolu.
- 6.

N.p.k.	Projekta nosaukums	Tematika saskaņā ar Liepājas pils. attīstības programmu	Papildinātība ar citiem projektiem	Indikatīvā summa (EUR)	Finanšu instruments, (EUR vai %)				Projekta plānotie darbības rezultāti un to rezultatīvie rādītāji	Plānotais laika posms		Atbildīgais par projekta īstenošanu
					Pašv. budžets	ES fondu fin.	Privātais sektors	Citi fin. avoti		Projekta uzsākšanas datums	Projekta realizācijas ilgums	
2.	Liepājas vispārizglītojošo skolu modernizācija <i>Projektā plānotās aktivitātes:</i>	1.1.2. 1.1.3. 1.1.4.	Pr_93 Pr_94 Pr_23 Pr_24 Pr_25 Pr_26	6 499 293	X	5 284 373	-	X	Rezultatīvie rādītāji: 1.Palielināts dabaszinību kabinetu skaits. 2. Veikta ergonomiskās	2017.g.	2019.g.	Liepājas pilsētas pašvaldības izglītības pārvalde

<p>Liepājas Raiņa 6.vsk., Liepājas A.Puškina 2.vsk., ALP 5.vsk., J.Čakstes Liepājas 10.vsk. un Liepājas 12.vsk. modernizācija, t.sk.:</p> <ol style="list-style-type: none"> 1. Dabas zinību kabinetu skaita palielināšana Liepājas Raiņa 6. vsk. un Liepājas A.Puškina 2.vsk. 2. Ergonomiskas mācību vides attīstība visās projektā iesaistītajās izglītības iestādēs (2.vsk., 5.vsk., 6.vsk., 10.vsk., 12., vsk). 3. Skolas sporta laukuma modernizācija Liepājas Raiņa 6.vsk. 4. Sporta zāļu modernizācija un aprīkojuma iegāde Liepājas A.Puškina 2.vsk. un Liepājas Raiņa 6.vsk. 5. IKT aprīkojuma iegāde Liepājas A.Puškina 2.vsk. un Liepājas Raiņa 6.vsk. 		Pr_65 Pr_174						mācību vides izveide. 3. Uzlabotas divas sporta zāles un veikta aprīkošana. 4. Uzlabots viens stadions. 5. Veikta IKT iegāde.		
----------------------------------------------------------------------------------------------------------------------------------------------------------------------------------------------------------------------------------------------------------------------------------------------------------------------------------------------------------------------------------------------------------------------------------------------------------------------------------------------------------------------------------------------------------------------------------------------------------------------------------------------------------------------------------------------------------------------	--	-----------------	--	--	--	--	--	----------------------------------------------------------------------------------------------------------------------------------------	--	--

Projekta ideja: Liepājas izglītības iestāžu mācību vides uzlabošana (Liepājas 15.vidusskola, Liepājas 7.vidusskola, Liepājas 8.vidusskola)
Projekts tiek īstenots pamatojoties uz izstrādāto dokumentu „LIEPĀJAS PILSĒTAS IZGLĪTĪBAS NOZARES ATTĪSTĪBAS KONCEPCIJA 2015. – 2020.GADAM (PROJEKTS), noteikto rīcību - R.3.2.1. Veidot spēcīgu un pārdomātu Liepājas izglītības piedāvājumu un darbību - D.3.2.1.1. Konceptijas ietvaros izstrādāto Liepājas skolu tīkla attīstības scenāriju (*institucionālo izmaiņu*) īstenošana.

Liepājas 15.vidusskola

Projekta idejas pamatojums: Veicot progresīvu mācību metožu ieviešanu Liepājas 15.vidusskolā un skolas infrastruktūras sakārtošanu, mācību telpu uzlabošanu, jaunu IKT tehnoloģiju ieviešanu, ergonomiskas vides izveidi un sporta zāles atjaunošanu. Minētie ES fondu ieguldījumi veicinās pieaugošu skolēnu motivāciju, radīs mūsdienīgu, inovatīvu un estētisku skolas vidi, nodrošinās sporta programmu īstenošanai atbilstošu sporta infrastruktūru un aprīkojumu. Papildus norādām, ka skolā plānots integrēt skolēnus ar īpašām vajadzībām, kā arī skola turpinās nodrošināt praktisku skolēnu sagatavošanu jaunsardzes un zemessardzes vajadzībām.

Projekta aktivitāšu pamatojums (Liepājas 15.vidusskola):

1. Skola ar stabilu skolēnu skaitu ar tendenci uz skolēnu skaita pieaugumu (2019. gads – 964, 2018. gads – 963, 2017. gads – 950, 2016. gads – 948, 2015. gads – 949, 2014. gads – 894, 2013. gads – 885).
2. 2019.gada 1.septembrī 10. klasē uzņemti 36 skolēni.
3. Atrodas blīvi apdzīvotā pilsētas mikrorajonā ar labu sabiedriskā transporta pieejamību (*autobuss*).
4. Izpētot bērnudārza segmentu tuvējā apkārtnē (*ap 15.vidusskolu*), ir saskatāms bērnu skaita potenciāls, proti, tuvējos 5 bērnudārzos - PII „Delfīns” - 180 bērnu un PII „Stārķis” – 60 bērnu, PII „Sauleszaķis”- 114 bērnu un Kristīgā PII -220, PII „Pienenīte”- 80 bērnu, kas skolai katru gadu nodrošina četras pirmās klases ar skolēnu skaitu 90.
5. Siltināta skolas ēka.
6. Ir brīva skolai piederoša teritorija, kuru izmantot attīstībai.
7. Skola ar mūsdienīgām iestrādēm izglītības procesa kvalitātes paaugstināšanā un iekļaujošas izglītības nodrošinājumu (*skolas pedagogi veic plašu integrācijas darbu gan piedaloties starptautiskos, gan valsts nozīmes projektos, tiek ieviesta jaunsardzes grupu sagatavošana*).
8. Augsta administrācijas un pedagogu kapacitāte.

Liepājas 7.vidusskolā

Projekta idejas pamatojums: Veicot progresīvu mācību metožu ieviešanu Liepājas 7.vidusskolā un skolas infrastruktūras sakārtošanu, mācību vides uzlabošanu, jaunu IKT tehnoloģiju ieviešanu un ergonomiskas mācību vides izveidi, ļaus skolai kļūt par vidusskolu, kuras pamatfunkcija ir mūsdienīga izglītības procesa nodrošināšana mazākumtautību skolēniem Liepājā.

Projekta aktivitāšu pamatojums (Liepājas 7.vidusskolā):

1. Skola ar stabilu skolēnu skaitu (2019. gads – 714, 2018. gads – 725, 2017. gads – 748, 2016. gads – 797, 2015. gads – 808, 2014. gads – 813, 2013. gads – 828).
2. 2019.gada 1.septembrī 10. klasē uzņemti 44 skolēni.
3. Atrodas blīvi apdzīvotā pilsētas daļā ar labu sabiedriskā transporta pieejamību (*autobuss*).
4. Izpētot bērnudārza segmentu tuvējā apkārtnē (*ap 7.vidusskolu*), ir saskatāms bērnu skaita potenciāls, proti, tuvējos 3 bērnudārzos - PII „Delfīns” 3 grupas ar mazākumtautību valodas apmācību - 60 bērnu un PII „Stārķis” 9 grupas ar mazākumtautību valodas apmācību – 180 bērnu, PII „Pienenīte” 3 grupas ar mazākumtautību valodas apmācību - 50 bērnu, kas skolai katru gadu nodrošina trīs pirmās klases ar skolēnu skaitu 75.
5. Siltināta skolas ēka.
6. Skola ar mūsdienīgām iestrādēm izglītības procesa kvalitātes paaugstināšanā (*skolas pedagogi veic plašu integrācijas darbu gan piedaloties starptautiskos, gan valsts nozīmes projektos*).
7. Augsta administrācijas un pedagogu kapacitāte.

Liepājas 8.vidusskola

Projekta idejas pamatojums: Veicot progresīvu mācību metožu ieviešanu un skolas infrastruktūras sakārtošanu, tai skaitā klašu telpu aprīkošanu ar ergonomiskām mēbelēm, Liepājas 8.vidusskola kļūst par mūsdienu prasībām atbilstošu un spēj nodrošināt kvalitatīvas izglītības iegūšanu Liepājā.

1. Skola ar divplūsmu mācību darba organizāciju, kur vidusskolas posmā skolēni no mazākumtautību izglītības programmas pāriet uz izglītības programmām valsts valodā.
2. Skolēnu skaits (2019.gads – 857, 2018.gads – 577, 2017.gads – 597, 2016.gads – 584, 2015.gads – 583, 2014.gads – 563, 2013.gads – 566).
3. Divplūsmu skola, kas nodrošina vispārējās izglītības iegūšanu. Skolā ir ieviesta profesionāli orientēta izglītības programma “Jūras zinības”. Skolai pievienotā Vakarū (maiņu) vidusskola nodrošina mācību darbu klātienē un neklātienē nodaļām un tālmācību.
4. 2019. gada 1.septembrī 1.klasē uzņemti 34 skolēni ar valsts valodas apmācību un 0 skolēni mazākumtautību valodas apmācību.
5. Atrodas blīvi apdzīvotā pilsētas daļā ar labu sabiedriskā transporta pieejamību (*autobuss, tramvajs*).
6. Skolas apkārtnē atrodas 2 pirmsskolas izglītības iestādes - PII „Mazulītis”- 261 bērns ar 5 grupās mazākumtautību valodas apmācībā un 7 grupām valsts valodas apmācībā un PII „Pasaciņa”- 261 bērns- 4 grupas ar mazākumtautības valodas apmācību un 8 grupas ar valsts valodas apmācību.

Projekta ieguvumi:

1. Tiek nodrošināti priekšnoteikumi plānotās obligātās vidējās izglītības iegūšanai.
2. Tiek nodrošināta ergonomiska mācību vide, kas veicina skolēnu motivāciju mācīties.
3. Liepājā tiek nodrošināta augsta izglītības kvalitāte skolēniem ar īpašām vajadzībām.
4. Pilsētā tiek samazināts skolēnu skaits ar zemu mācību motivāciju un izglītības līmeni (*skolēni neatbilstošu mācību vidi norāda kā galveno faktoru, pētījumos par izglītības kvalitātes paaugstināšanu*).
5. Liepājā tiek nodrošināta augsta izglītības kvalitāte mazākumtautību skolu izglītojamajiem.

6. Tiek nodrošināti priekšnoteikumi obligātās pamatizglītības iegūšanai pēc iespējas tuvāk skolēnu dzīvesvietai.

7. Liepājā tiek nodrošināta augsta izglītības kvalitāte pamatskolu izglītojamajiem.

* Papildus finansējuma pieejamības gadījumā ir iespējama 7.vidusskolas sporta zāles atjaunošana.

N.p.k.	Projekta nosaukums	Tematika saskaņā ar Liepājas pils. attīstības programmu	Papildinātība ar citiem projektiem	Indikatīvā summa (EUR)	Finanšu instruments, (EUR vai %)				Projekta plānotie darbības rezultāti un to rezultatīvie rādītāji	Plānotais laika posms		Atbildīgais par projekta īstenošanu
					Pašv. budžets	ES fondu fin.	Privātais sektors	Citi fin. avoti		Projekta uzsākšanas datums	Projekta realizācijas ilgums	
3.	<p>Liepājas izglītības iestāžu mācību vides uzlabošana (Liepājas 15.vidusskola, Liepājas 7.vidusskola, Liepājas 8.vidusskola)</p> <p><i>Projektā plānotās aktivitātes:</i> Mācību vides uzlabošana; sporta zāles atjaunošana; IKT aprīkojuma iegāde; ergonomiskās mācību vides izveide.</p>	1.1.2. 1.1.3. 1.1.4.	Pr_93 Pr_94 Pr_23 Pr_24 Pr_25 Pr_26 Pr_65 Pr_174	2 903 012,01	X	2 103 758,26	-	X	<p><u>Rezultatīvie rādītāji:</u> Skolēnu skaits, kuri mācās modernizētā vidē –2535; mācību vides uzlabošana 3 skolās; sporta zāles atjaunošana – 1; iegādātas IKT tehnoloģijas; uzlabota 3 skolu ergonomiskā vide, iegādātas jaunas mēbeles un veikts iekštelpu remonts.</p>	2020.	12 mēneši	Liepājas pilsētas pašvaldības izglītības pārvalde

Specifiskais atbalsta mērķis (SAM) 9.3.1. – attīstīt pakalpojumu infrastruktūru bērnu aprūpei ģimeniskā vidē un personām ar garīga rakstura traucējumiem (GTR) neatkarīgai dzīvei un integrācijai sabiedrībā

Prioritārā projekta ideja:

Sociālo pakalpojumu infrastruktūras izveide deinstitucionalizācijas plāna realizēšanai.

Projekta idejas pamatojums:

Projekta ideja un pamatojums saistīts ar izstrādāto Kurzemes reģiona deinstitucionalizācijas plānu 2017.-2020.gadam un projektu "Kurzeme visiem". Kurzemes reģiona deinstitucionalizācijas plāna 2017.-2020.gadam ietvaros, Liepājas pilsētā tiktu veidota infrastruktūra, lai nodrošinātu sabiedrībā balstītu pakalpojumu pieejamību un tiktu **palielināta kvalitatīvu, institucionālai aprūpei alternatīvu, sociālo pakalpojumu dzīvesvietā un ģimeniskai videi pietuvinātu pakalpojumu pieejamība personām ar garīga rakstura traucējumiem (turpmāk – GRT) un bērniem no ārpusģimenes aprūpes iestādēm.**

Ar sociālo pakalpojumu infrastruktūras izveidi tiktu nodrošināti priekšnoteikumi deinstitucionalizācijas plāna realizācijai un pakalpojumu sniegšanas pēctecība deinstitucionalizācijas plānā minētajām mērķa grupām.

Pamatojoties uz izstrādāto Kurzemes reģiona deinstitucionalizācijas plānu un tajā iekļautajiem sabiedrībā balstīto sociālo pakalpojumu infrastruktūras risinājumiem Liepāja plānots izveidot:

1. Grupu dzīvokļi personām ar GRT (Viršu iela 9/11)

Veidojot sociālo pakalpojumu infrastruktūru plānots izremontēt, aprīkot un labiekārtot ēkas pirmo stāvu Grupu dzīvokļa pakalpojuma sniegšanai personām ar GRT, nodrošinot 16 vietas. Deinstitucionalizācijas plāna ietvaros plānota atsevišķu, šobrīd valsts sociālos aprūpes centros mītošu personu ar GRT pāreja uz dzīvi sabiedrībā. Tādēļ, lai veicinātu VSAC dzīvojošu personu ar garīga rakstura traucējumiem atgriešanos pašvaldībā un sabiedrībā un, lai novērstu pašvaldībā dzīvojošo personu ar GRT nonākšanu VSAC nepieciešams izveidot papildus grupu dzīvokli pakalpojumu sniegšanai pilsētā.

2. Specializētās darbnīcas personām ar GRT (Teodora Breikša ielā 16/20)

Veidojot sociālo pakalpojumu infrastruktūru plānots pārbūvēt esošu ēku. Specializēto darbnīcu pakalpojums nodrošinās 18 vietas personu ar GRT nodarbinātības interešu un iemaņu novērtēšanu – atbilstoši vajadzībai, darba iemaņu apguvi, individuālās vai grupu nodarbības sociālā rehabilitētāja vadībā, sociālā darbinieka individuālās konsultācijas, klientu informēšanas un izglītošanas pasākumus atbilstoši nepieciešamībai, brīvā laika pasākumus. Pakalpojums tiks nodrošināts darba dienās pilnu darba laiku. Sociālo pakalpojumu sniegšanu nodrošinās Liepājas pilsētas pašvaldības iestādes "Sociālais dienests" piesaistītie darbinieki.

3. Jauniešu māja (Reiņa meža iela 12)

Veidojot sabiedrībā balstīto sociālo pakalpojumu infrastruktūru plānots izveidot, aprīkot un labiekārtot Jauniešu māju jauniešiem no ārpusģimenes aprūpes iestādēm. Jauniešu mājā dzīvojošajiem pusaudžiem tiktu dota iespēja apgūt zināšanas un prasmes, kas ir būtiskas sekmīgas patstāvīgas dzīves uzsākšanai un pilnvērtīgai integrācijai sabiedrībā pēc pilngadības sasniegšanas. Jauniešu māju plānots izveidot 12 pakalpojumu saņemšanas vietas.

4. Ģimeniskai videi pietuvināta pakalpojuma izveide (Salmu iela 53, Kuldīgas iela 20)

Īstenojot Kurzemes plānošanas reģiona deinstitucionalizācijas plānā norādītos infrastruktūras risinājumus, lai sasniegtu deinstitucionalizācijas mērķus, un reorganizētu esošo bērnamam plānots izveidot ģimeniskai videi pietuvinātu pakalpojumu bērniem ārpusģimenes aprūpē. Plānots izveidot, aprīkot un labiekārtot divas atsevišķas dzīvojamās mājas dažādās pilsētas vietās kopā nodrošinot 16 pakalpojuma saņemšanas vietas.

Pirms projekta iesnieguma iesniegšanas pamatojoties uz Liepājas pilsētas domes 2018.gada 15.marta lēmumu Nr.80 "Par Kurzemes plānošanas reģiona deinstitucionalizācijas plāna 2017.- 2020.gadam saskaņošanu", Liepājas pilsētas pašvaldības administrācija, aņemas pārskatīt deinstitucionalizācijas

plāna ietvaros veidojamās infrastruktūras atbilstību pakalpojuma pieprasījuma apjomam, un, nepieciešamības gadījumā, lemt par pakalpojuma saņēmēju skaita, loka un sniedzamo pakalpojumu veidu izmaiņām, pieejamā finansējuma ietvaros

Projekta aktivitāšu pamatojums:

1. Palielināta kvalitatīvu, institucionālai aprūpei alternatīvu, sociālo pakalpojumu dzīvesvietā un ģimeniskai videi pietuvinātu pakalpojumu pieejamība personām ar garīga rakstura traucējumiem (turpmāk – GRT) un bērniem no ārpusģimenes aprūpes iestādēm.
2. Izveidoti jauni sabiedrībā balstīti sociālie pakalpojumi.
3. Nodrošināta pakalpojumu pēctecība realizējot deinstitucionalizācijas procesu.
4. Veicināta personu ar GRT iesaiste sabiedrībā un nodarbinātībā.
5. Samazināts risks personu ar GRT nonākšanai VSAC.
6. Uzlabota vide un apstākļi, lai bērni no ārpusģimenes aprūpes iestādēm veiksmīgāk iekļautos sabiedrībā.

Reorganizēts Bērnu nams izveidojot jaunus sabiedrībā balstītus pakalpojumus.

N.p.k.	Projekta nosaukums	Tematika saskaņā ar Liepājas pils. attīstības programmu	Papildinātība ar citiem projektiem	Indikatīvā summa (EUR)	Finanšu instruments, (EUR vai %)				Projekta plānotie darbības rezultāti un to rezultatīvie rādītāji	Plānotais laika posms		Atbildīgais par projekta īstenošanu
					Pašv. budžets	ES fondu fin.	Privātais sektors	Citi fin. avoti		Projekta uzsākšanas datums	Projekta realizācijas ilgums	
1.	<p>Sociālo pakalpojumu infrastruktūras izveide DI plāna realizēšanai</p> <p><i>Projekta plānotās aktivitātes:</i></p> <ol style="list-style-type: none"> 1. Jauniešu mājas pakalpojuma vietas izveide un iekārtošana. 2. Ģimeniskai videi pietuvināta pakalpojuma vietas izveide un iekārtošana. 3. Grupu dzīvokļa pakalpojuma vietas izveide personām ar GRT un tās iekārtošana. 4. Specializētās darbnīcas pakalpojuma vietas izveide personām ar GRT un tās iekārtošana. <p>Telpu/ ēku celtniecība, remonts un aprīkojuma iegāde.</p>	1.2.3.	Pr_119 Pr_114	2 630 900	394 635	2 236 265	-	-	<p><i>Rezultatīvie rādītāji:</i></p> <p>Izveidota vieta Jauniešu mājas pakalpojuma sniegšanai nodrošinot 12 vietas.</p> <p>Izveidotas vietas Ģimeniskai videi pietuvināts pakalpojuma sniegšanai nodrošinot 16 vietas.</p> <p>Izveidota vieta Grupu dzīvokļa pakalpojuma nodrošināšanai personām ar GRT nodrošinot 16 vietas.</p> <p>Izveidota vieta Specializētās darbnīcas pakalpojuma sniegšanai personām ar GRT nodrošinot 18 vietas.</p>	2018.g.	2022.g.	Liepājas pilsētas Domes Sociālais dienests Attīstības pārvalde

Specifiskais atbalsta mērķis (SAM) 5.5.1. – ieguldījumi kultūras un dabas mantojuma attīstībai

Projekta nosaukums: Piekrasti raksturojošās dabas ainavas publiskās ārtelpas attīstības un pieejamības veicināšana kultūras un tūrisma pakalpojumu daudzveidošanai Liepājas centra pludmalē

Projekta idejas pamatojums:

Liepāja ir nacionālas nozīmes attīstības centrs, kas atrodas Baltijas jūras piekrastē. Liepājai ir stratēģiska loma kopējā Kurzemes tūrisma veicināšanā un saskaņā ar Latvijas tūrisma attīstības pamatnostādņem 2014.-2020.gadam tiek atzīta par vienu no tūrisma eksportam konkurētspējīgāko teritoriju Latvijā (vērtējot statistiskos datus par pilsētas apmeklējumu, naktsmītnēm un tūristu uzturēšanās laiku). Pilsētas tūrisma pievilcību un nozīmīgumu veido kultūrvēsturiskā un dabas mantojuma objektu kopums, to pieejamība un salīdzinoši koncentrētais daudzveidīgā piedāvājuma kopums. Galvenie kultūrvēsturiskā mantojuma objekti un tos papildinošie dabas mantojuma objekti ietilpst valsts nozīmes pilsētībūvniecības pieminekļa “Liepājas pilsētas vēsturiskais centrs” sastāvā, t.sk. platā un smilšainā Liepājas vēsturiskā centra pludmale un piekrastes zona. Liepājas vēsturiskā centra pludmale ir arī vieta, kur iedzīvotāji pulcējas, lai atzīmētu, piemēram, vasaras saulgriežus un Senās uguns nakti.

Projekta investīcijas plānotas Liepājas pilsētas pašvaldības teritorijā esošā Baltijas jūras piekrasti raksturojošā ainavā un nozīmīgā piekrastes pilsētas daļā – Liepājas vēsturiskā centra pludmalē, tās piekrastes ietekmes areālā. Liepājas pludmale ir ne tikai Baltijas jūras piekraste, bet arī unikāla kultūrvēsturiska vērtība, ar ko saistāmi rekreācijas tūrisma pirmsākumi ar atpūtu pie jūras un peldēm. 20.gs.sākumā Liepājas pludmale ar izveidoto infrastruktūru attīstījās kā spēcīga kūrorta vieta ne tikai Latvijas mērogā, bet arī ārpus tās robežām, tomēr šobrīd Liepājas vēsturiskā centra pludmalē nav pieejams rekreācijai visās sezonās nepieciešamais labiekārtojums un aprīkojums, kā arī esošais aprīkojums neatbilst mūsdienu tūristu vajadzībām.

Lai gan Liepājas centra pludmales zona neietilpst kādā no valstī definētajām īpaši aizsargājamām teritorijām, tai piemīt piekrastes teritorijai raksturīgie biotopi – smilšainās pludmales, embrionālās kāpas, priekškāpas, pelēkās kāpas un mežainās kāpas, kā arī tās dabas vērtību nozīmīgumu raksturo noteiktā Baltijas jūras piekrastes aizsargjosla. Ieguldījumus piekrastes piekļuves infrastruktūras attīstībā nepieciešams veikt, lai novērstu turpmāku piekrastes biotopu stāvokļa pasliktināšanos.

Galvenā piekrastē konstatētā dabas vērtība ir pelēkā kāpa, kam nepieciešama stāvokļa un kvalitātes uzlabošana, t.sk. gājēju taku norobežošana. Saskaņā ar biotopu ekspertes atzinumos pausto, papildus nepieciešama piekrastes zonā esošo embrionālo kāpu pasargāšana no nostaigāšanas, kā arī nepieciešams izveidot infrastruktūru, kas ierobežotu stihisku cilvēku pārvietošanos embrionālo kāpu platībā.

Projektā iekļautā dabas mantojuma objekta aizsardzību, attīstību un sociālekonomiskā potenciāla pilnvērtīgu izmantošanu kavē nepietiekams infrastruktūras nodrošinājums un apmeklētāju plūsmai un pieejamībai neatbilstošs pludmales labiekārtojums. Projekta teritorijā esošā publiskā tūrisma infrastruktūra (atpūtas vietas, gājēju celiņi, kas ved uz jūru u.c.) ietilpība un kvalitāte aktīvajā tūrisma sezonā nespēj apmierināt augošo pieprasījumu, līdz ar to pastiprinās aizsargājamo dabas vērtību – kāpu izbradāšana, teritorijas degradēšanās, potenciāla mazināšanās.

Liepājas centra pludmale vasaras sezonā ir iecienīta gan vietējo, gan tūristu atpūtas vieta, kur 2019.gadā apmeklētības intensitāte ir vērtējama kā intensīva (vairāk kā 5000 apmeklētāju dienā uz 1 km), salīdzinājumā ar 2015.gadu, kad apmeklētības intensitāte bija vērtējama kā liela (1000-5000 apmeklētāju dienā uz 1 km). Antropogēnā noslodze augstā līmenī ir vērojama pie centra pludmales izejām, kur, attīstoties mazajai un vidējai uzņēmējdarbībai, apmeklētība strauji ir pieaugusi pie izveidotajām pludmales kafejnīcām. Papildus tiek novērota primārās kāpas nobradāšana, jo stiprāka vēja situācijā atpūtnieki vēlas meklēt aizvēju aiz primārās kāpas vaļņa.

Ieguldījumus piekrastes piekļuves infrastruktūras attīstībā nepieciešams veikt ne tikai dabas mantojuma saglabāšanai, bet arī lai, kvalitatīvi pilnveidojot tūrisma pastaigu maršrutu “Liepāja kā pa notīm”, pēc iespējas plašāku apmeklētāju loku būtu iespējams iepazīstināt ar Liepājas kultūrvēsturisko mantojumu

un objektiem, jo pārbūvētajos izeju uz liedagu un esošā gājēju un veloceļa krustpunktos tiks izveidotas pastaigu maršruta atpazīstamības zīmes – bruģi ievietotā nots, kas caurvijas Liepājas vēsturiskajam centram un tiks pagarināts līdz pilsētbūvniecības pieminekļa galējai robežai ar jūru.

Liepājas vēsturiskā centra pludmale laika gaitā ir kļuvusi par platformu dažādām kultūras norisēm, pasākumiem un svētku svinēšanai. Liepājas pilsētas pašvaldības iestāde “Kultūras pārvalde” un SIA “Lielais dzintars” ir atzinuši to kā potenciālu brīvdabas radošo izpausmju un eksperimentālu mākslas un mūzikas projektu platformu. Šobrīd minēto potenciālu nav iespējams izmantot, jo nav pieejams minimāli nepieciešamais tehniskais nodrošinājums, piemēram, elektroapgādes pieejamība, kas ievērojami atvieglotu kultūras pasākumu norisi minētajā teritorijā. Tāpat katra kultūras pasākuma veiksmīgai norisei nepieciešams apmierināts apmeklētājs, bet apmeklētāju plūsmai neatbilstoša platuma gājēju izejas, kas liek pārlieku drūzmēties, apgrūtinot piekļuvi pasākuma vietai, rada neapmierinātību un samazina iespējamību, ka apmeklētājs vēl kādreiz piekritīs līdzīga tipa pasākuma apmeklēšanai konkrētajā norises vietā. Objekta potenciālu šobrīd mazina arī apgaismojuma trūkums izejās uz pludmali.

Projekta īstenošana veidos sinerģiju ar īstenošanā esošo kultūrvēsturiskā mantojuma objektu atjaunošanas darbiem, īpaši koncertdārza “Pūt, vējiņi!” pārbūvi un atjaunošanu, kā arī radīs integrētus ieguldījumus Valsts nozīmes pilsētbūvniecības pieminekļa “Liepājas pilsētas vēsturiskais centrs” attīstīšanā, ņemot vērā pilsētā kopumā īstenošanā esošos un īstenotos projektus vēsturiskā centra koptēla saglabāšanā. Projekta ideja atbilst Liepājas attīstības plānošanas dokumentos definētajam par nepieciešamību saglabāt, atjaunot un popularizēt pilsētas kultūrvēsturisko vidi un veicināt tās sociālekonomiskā potenciāla izmantošanu, kā arī nepieciešamību veikt secīgu Liepājas pludmales un tai pieguļošo teritoriju attīstīšanu vienota dizaina labiekārtojuma izveidē, saskaņā ar Liepājas pilsētas pludmales tematisko plānojumu. Papildus projekta nepieciešamību pamato 2018.gada nogalē veiktās Liepājas iedzīvotāju telefonaptaujas rezultāti par pilsētas attīstības projektiem un prioritāri risināmām problēmām, kur 90% respondentu norādījuši, ka atbalstītu pludmales labiekārtošanas projektu, tāpat nepieciešamība labiekārtot pilsētas pludmales tūristu piesaistīšanai ir viena no populārākajām atbildēm par prioritāri risināmām problēmām Liepājas tūrisma nozarē.

Atbilstoši Kultūras ministrijas sadarbībā ar Vides aizsardzības un reģionālās attīstības ministriju sagatavotajam “Integrēto investīciju kultūras un dabas mantojumā, kas plānotas specifiskā atbalsta mērķa “5.5.1. Saglabāt, aizsargāt un attīstīt nozīmīgu kultūras un dabas mantojumu, kā arī attīstīt ar to saistītos pakalpojumus” ietvaros paplašināto sākotnējo novērtējumu” Liepājas pilsētas vēsturiskais centrs un Liepājas pilsētas pludmale ir definēti kā nozīmīgas piekrastes vienotā kultūras un dabas mantojuma vērtības, kas saskaņā ar piekrastes pašvaldību attīstības programmām specifiskā atbalsta mērķa 5.5.1. ietvaros attīstāmas prioritāri.

Projekta aktivitāšu pamatojums:

Projekta ietvaros kā galvenais uzdevums tiek izvirzīts Liepājas vēsturiskā centra pludmales kā Baltijas jūras piekrasti raksturojošās dabas ainavas jeb dabas mantojuma saglabāšanu un attīstīšanu, novēršot dabas mantojuma stāvokļa pasliktināšanos, uzlabojot objekta plašākai pieejamībai un funkcionalitātei būtisku infrastruktūru un pilnveidojot piekrasti kā platformu un vietu kultūras pakalpojumu attīstīšanai. Liepājas pilsētas pludmales potenciāls un devums šobrīd netiek izmantots pilnā apmērā, jo esošā infrastruktūra neatbilst pieaugošajai apmeklētāju plūsmai, līdz ar to antropogēnās slodzes ietekmes rezultātā tiek negatīvi ietekmētas teritorijā esošās dabas vērtības. Lai veicinātu Liepājas pludmales kā Baltijas jūras piekrasti raksturojošās dabas ainavas saglabāšanu, veicinātu tās pieejamību un nodrošinātu kultūras un tūrisma pakalpojumu attīstību, ir nepieciešams izbūvēt un atjaunot pludmales publiskās ārtelpas sasniedzamības un pieejamības nodrošinošo publisko infrastruktūru. Papildus jaunizbūvētā infrastruktūra palīdzēs aizsargāt piekrastes dabas vērtības, mazinot antropogēno slodzi un novirzot atpūtnieku plūsmu no kāpām, kas vērtējamas kā īpaši aizsargājami biotopi – embrionālās un pelēkās kāpas.

Liepājas pludmale un tās tuvākā apkārtnē mūsdienās ir funkcionāli un tematiski vāji organizēta, nav pieejams visās sezonās nepieciešamais labiekārtojums un aprīkojums, vai arī tas ir minimāls vai tehniski un morāli novecojis. Pludmalei nav kopēja un vienojoša atpazīstamības tēla, kas veicinātu tūristu un

apmeklētāju piesaisti, lai paildzinātu viesu uzturēšanos pilsētā un palielinātu iespējamību pilsētā piedāvātā kultūrvēsturiskā mantojuma vai kultūras pasākumu apmeklēšanai. Liepājas vēsturiskā centra pludmales publiskās infrastruktūras izveide un pārbūve veicinās ne tikai teritorijā pieejamo pakalpojumu attīstību, bet arī vienlaicīgi paaugstinās vietējo iedzīvotāju labklājību un tūristu piesaisti, kā arī uz tūristiem orientētu uzņēmējdarbības attīstību. Labiekārtojot un aprīkojot galvenās (trīs) izejas uz pludmali, tiks nodrošināta pludmales pieejamība, jo šobrīd izejas ir aprīkotas tikai ar koka laipām, nerisīnot kāpu nostiprināšanas problēmu, kā arī tikai daļēji ir risināts vides pieejamības jautājums. Pludmalē ir nepietiekams skaits norāžu un vietzīmju, tās pēc savas būtības ir novecojušas un neatbilst esošai situācijai. Izbūvējot inženierkomunikācijas un izveidojot pastāvīgu inženiertehnisko aprīkojumu (publiskās tualetes, dušas un dzeramā ūdens punkti), tiks nodrošināta pludmales apmeklētāju primāro vajadzību apmierināšana. Jaunizbūvētā infrastruktūra ne tikai radīs pludmali pieejamāku atpūtniekiem un apmeklētājiem, bet arī saudzēs un palīdzēs aizsargāt piejūras dabas vērtības, t.sk. pelēko kāpu, no pārmērīgas cilvēku rīcības ietekmes.

Lai mazinātu objekta esošā stāvokļa radītos ierobežojumus un veicinātu piekrasti raksturojošās ainavas kā dabas mantojuma saglabāšanu un sociālekonomiskā potenciāla pilnvērtīgu izmantošanu, Pašvaldība ir nolēmusi izveidot infrastruktūru, kas veicinātu dabas mantojuma objekta labāku sasniedzamību un ar to saistītas publiskās ārtelpas sakārtošanu. Projekta ietvaros plānota pludmales zonas publiskās ārtelpas pilnveidošana un attīstīšana, izbūvējot platākas gājēju laipas, aprīkojot katru izeju uz jūru ar peldvietu labiekārtojumam primāri nepieciešamo sanitārtehnisko aprīkojumu – tualetēm, dušām, dzeramā ūdens punktiem (tai skaitā veikt ūdens, kanalizācijas un elektrības pieslēgumus), gan labiekārtojuma elementiem - SOS glābšanas punktiem, soliņiem atpūtai, atkritumu urnām, informācijas stendiem. Izbūvējot publiski pieejamu vissezona stacionāro sanitārtehnisko aprīkojumu, tiks saudzēta un aizsargāta piejūras ainaviskā vērtība no pārmērīgas un stihiskas cilvēku rīcības ietekmes. Lai veicinātu dabas vērtību saglabāšanu un mazinātu antropogēno ietekmi uz kāpām, tiks veidoti kāpu eroziju mazinošie risinājumi – nožogojumi, kāpu stiprinājumi, apaļkoka atbalstsienas jeb palisādes, kā arī smilšu plūsmu aizsargstādījumi. Papildus tiks veikta pelēkās kāpas biotopa stāvokļa uzlabošana, veicot esošo veco kārklu apgriešanu, lapu koku un krūmu izzāģēšanu. Minētie risinājumi uzlabojos piekrastes biotopu stāvokli ilgtermiņā. Projekta ietvaros plānotā infrastruktūras – gājēju ceļu jeb pastaigu laipu, izbūve un pārbūve un publiskās ārtelpas attīstība, to labiekārtojot – Jūrmalas parka teritorijas centrālajā posmā no Peldu ielas līdz katrai izejai uz pludmali nodrošinās sakārtotu galveno tūristu un atpūtnieku plūsmas infrastruktūru virzienā no Liepājas vēsturiskā centra uz Liepājas centrālo dabas resursu ar neparasti baltajam un smalkajam smiltīm. Piekļuves infrastruktūras pārbūve ne tikai būs funkcionāls savienojums starp Peldu ielu, Liepājas kultūrvēsturisko mantojumu koncertdārzu “Pūt, vējiņi!”, piemiņas zīmi “Spoku koks”, restorānu “Medūza”, bet arī nodrošinās pludmales kā nozīmīgas dabas vērtības pieejamību cilvēkiem ar īpašām vajadzībām.

Lai nodrošinātu izbūvētā publiskā vissezona stacionārā sanitārtehniskā aprīkojuma funkcionēšanu tiks veikta arējā ūdensapgādes un kanalizācijas, sadzīves kanalizācijas, elektroapgādes izbūve un pārbūve. Minētās izmaksas tiks iekļautas Projekta neattiecināmajās izmaksās.

Projekta ietvaros plānotās aktivitātes tiek plānotas, pamatojoties uz Liepājas pilsētas attīstības plānošanas dokumentos - Liepājas pilsētas ilgtspējīgas attīstības stratēģija līdz 2030.gadam, Liepājas pilsētas Attīstības programmas 2015.-2020.gadam noteiktajam, kā arī Liepājas pilsētas pludmales attīstības tematisko plānojumu, kur paredzēta mērķtiecīga, strukturēta, secīga un pēctecīga Liepājas pilsētas pludmales attīstība, lai Liepājas centra pludmale kā nozīmīga piekrastes pilsētas daļa, piekrasti raksturojoša dabas ainava kļūtu par ilgtspējīgu publisko ārtelpu, nodrošinot mazās un vidējās uzņēmējdarbības pieprasījuma un piedāvājuma pieaugumu piekrastes zonā, kā arī veicinot kultūras pasākumu norisi minētajā teritorijā.

Jaunradītā pakalpojuma apraksts

Projektā plānota Liepājas vēsturiskā centra pludmales publiskās ārtelpas attīstīšana atbilstoši izstrādātajam būvprojektam “Liepājas vēsturiskā centra pludmales publiskās infrastruktūras attīstība posmā no Jūrmalas ielas līdz Zvejnieku alejai 11A, Liepājā”, kas izstrādāts atbilstoši Liepājas pilsētas pludmales tematiskajam plānojumam. Izveidojot funkcionālu un visiem pieejamu infrastruktūru Liepājas centra pludmalē, tiks radīta platforma esošo

pakalpojumu pilnveidei un jaunu pakalpojumu izveidei. Veicot ieguldījumus pludmales publiskās ārtelpas infrastruktūrā tiks labiekārtota vieta atpūtai un rekreācijai, kuru ietvaros tiks sakopts un saglabāts kultūras un dabas mantojums, kas veicinās piekrastes un Liepājas tūrisma kopējo attīstību un eksportspēju.

Projekta rezultātā tiks jaunradīts (kvalitatīvi pilnveidots) 1 pakalpojums – Liepājas tūristu pastaigu maršruta “Liepāja kā pa notīm” aktualizēšana, papildinot to ar Liepājas vēsturiskā centra pludmales izejām uz liedagu. Kvalitatīvi pilnveidojot tūrisma pastaigu maršrutu “Liepāja kā pa notīm”, pēc iespējas plašāku apmeklētāju loku būs iespējams iepazīstināt ar Liepājas kultūrvēsturisko mantojumu un objektiem, jo pārbūvētajos izeju uz liedagu un esošā gājēju un veloceļa krustpunktos tiks izveidotas pastaigu maršruta atpazīstamības zīmes – bruģīt ievietotā nots, kas caurvijas Liepājas vēsturiskajam centram un pastaigu maršruts tiks pagarināts līdz pilsētbūvniecības pieminekļa galējai robežai ar jūru. Nodrošinot pasākumu norisei minimāli nepieciešamo tehnisko nodrošinājumu – elektroapgādes pieejamību, Liepājas pilsētas pašvaldības iestāde “Kultūras pārvalde” pilnveidotā pastaigu maršruta atpūtas vietu laukumos īsteno iespēju jebkuram brīvdabas/ ielu māksliniekam un mūziķim uzstāties ar savu performanču programmu, to iepriekš saskaņojot ar iestādi, bet sabiedrībai tā tiks pasniegta kā pārsteiguma moments. Māksliniekiem tiks dota iespēja jebkurā sev vēlamā un pieejamā laikā uzstāties sabiedrībai izveidotajos atpūtas vietu laukumos, kā arī liedaga zonā, ja performanču autori izrādīs interesi. LPPI “Kultūras pārvalde” aktivitāti plānos no 2023.gada, nodrošinot tās īstenošanu tūrisma sezonas garumā.

Šobrīd minēto potenciālu nav iespējams izmantot, jo nav pieejams minimāli nepieciešamais tehniskais nodrošinājums, piemēram, elektroapgādes pieejamība, kas ievērojami atvieglotu kultūras pasākumu norisi minētajā teritorijā

Liepājas vēsturiskā centra pludmale kā vēsturiska kūrorta teritorija tiks integrēta Liepājā populārā tūristu pastaigu maršrutā “Liepāja kā pa notīm”, radot trūkstošo pludmales kā dabas objekta un pilsētas kultūrvēsturiskā centra emocionālo sasaisti – gan telpiski, gan tematiski. Iecienītais tūristu maršruts “Liepāja kā pa notīm” ticis izveidots vairāk kā pirms 10 gadiem, līdz ar to, lai piesaistītu un ieinteresētu pilsētas viesus to atkārtoti apmeklēt, nepieciešams aktualizēt gan iekļauto informāciju par esošajiem kultūrvēsturiskā mantojuma un vides objektiem, gan papildināt ar jauniem pilsētu raksturojošiem objektiem. Papildinot maršrutu ar Liepājas vēsturiskā centra pludmales izejām uz pludmali, tiks parādīta un akcentēta pilsētas duālā vērtība, kas ir būtisks aspekts pilsētas tūrisma eksportspējas raksturojumā. Maršruta papildināšanas fakts būs kā mārketinga instruments atkārtotai maršruta izstaigāšanai, izmantojot iesaistīto un klātesošo objektu apmeklēšanu, tostarp arī pakalpojumu izmantošanu. Ņemot vērā, ka 5.5.1.SAM otrās atlases kārtas īstenošanā esošā sadarbības projekta “Dienvidkurzemes piekrastes mantojums cauri gadsimtiem” ietvaros tiek veikta nozīmīga kultūrvēsturiskā mantojuma objekta – koncertdārza “Pūt, vējiņi!” pārbūve un pieguļošās teritorijas jeb dārza labiekārtošana, kā arī 5.6.2.SAM īstenošanā esošā projekta “Degradēto teritoriju revitalizācija un uzņēmējdarbības pamatinfrastruktūras izveide kūrorta zonā Liepājā, 1.kārta” ietvaros tiek veikta Liepājas centra pludmales piekrastes ietekmes areālā esošās Peldu ielas pārbūve, papildus pārbūvējot un labiekārtojot izejas uz liedagu, Projektu aptverošā teritorija būs ieguvusi jaunu izskatu, vilinot pilsētas viesus atgriezties reiz apmeklētā piekrastes teritorijā, lai aplūkotu kultūrvēsturiski nozīmīgā apvidus pozitīvās pārmaiņas.

Papildus minētajam rezultatīvajam rādītājam, projekta īstenošana nodrošinās un veicinās vairāku saistītu iniciatīvu realizēšanu:

- Projekta ietvaros izvietotajos informācijas stendos tiks izvietota ne tikai informācija par uzturēšanās nosacījumiem pludmalē, bet arī izglītojošā informācija par piekrastē esošo un saglabājamo dabas mantojumu, Baltijas jūras piekrastes raksturojums, pieejamie dabas resursi, kā arī norādes uz tuvākajiem apkārtnē un pilsētā esošajiem dabas un kultūras mantojuma objektiem. Izvietotie informācijas stendi un norādes zīmes būs nozīmīgs papildinājums izveidotajam garās distances pārgājienu maršrutam “Jūrtaka” Liepājas pilsētas centra pludmales posmā.

- Ieguldot līdzekļus ilgtspējīgā tehniskās infrastruktūras izveidē, pasākumu rīkotāji varēs pludmalē rīkot festivālus, dažādus ar kultūru saistītus pasākumus. Pludmales publiskās ārtelpas infrastruktūras attīstība kopumā ļaus kvalitatīvi pilnveidot pilsētā, īpaši pludmalē, notiekošos brīvdabas pasākumus, kā arī Liepājas mākslas forumu, izmantojot pludmali kā platformu eksperimentāliem mākslas un mūzikas projektiem.
- Attīstot un pilnveidojot pludmales piekļuves un labiekārtojuma infrastruktūru, tiks radīti labvēlīgi apstākļi pludmalē esošo un jauno uzņēmēju pakalpojumu izmantošanai, līdz ar to Pašvaldība veicinās komersantus pilnveidot savus pakalpojumus, iekļaujot Liepājas vēsturiskā centra pludmales dabas mantojumam, dabas vērtībām un dabas resursiem veltītus tematiskus publiskos pasākumus un izglītojošas aktivitātes dažāda vecuma grupām. Papildus uzskaitītajam tiks uzlaboti vides pieejamības un peldvietu drošības risinājumi, radot iespēju dažāda vecuma iedzīvotājiem apmeklēt Liepājas centra pludmali.

N.p.k.	Projekta nosaukums	Tematika saskaņā ar Liepājas pils. attīstības programmu	Papildinātība ar citiem projektiem	Indikatīvā summa (EUR)	Finanšu instruments, (EUR vai %)				Projekta plānotie darbības rezultāti un to rezultatīvie rādītāji	Plānotais laika posms		Atbildīgais par projekta īstenošanu
					Pašv. budžets	ES fondu fin.	Privātais sektors	Citi fin. avoti		Projekta uzsākšanas datums	Projekta realizācijas ilgums	
1.	<p>Piekrasti raksturojošās dabas ainavas publiskās ārtelpas attīstības un pieejamības veicināšana kultūras un tūrisma pakalpojumu daudzveidošanai Liepājas centra pludmalē</p> <p><u>Projekta plānotās aktivitātes:</u></p> <ul style="list-style-type: none"> - inženiertīklu (ūdensvada, sadzīves kanalizācijas, lietus ūdens kanalizācijas, elektrības) izbūve (neattiecināmās izmaksas); - pludmales izeju pārbūve un labiekārtošana (t.sk. apgaismojuma izbūve); - pludmales izejām pieguļošo gājēju ceļu izbūve un pārbūve. 	2.2.2.	Pr_103 Pr_159 Pr_161 Pr_164 Pr_234 Pr_235 Pr_247	1 747 331,69	500 618,89	1 246 717	-	-	<p><u>Rezultatīvie rādītāji:</u></p> <ol style="list-style-type: none"> 1. Attīstīta un pilnveidota dabas mantojuma - Liepājas vēsturiskā centra pludmales – pieejamības un sasniedzamības infrastruktūra. 2. Tūristu/ apmeklētāju plūsmas pieaugums Liepājas vēsturiskā centra pludmalē – 6000. 3. Jaunradīts 1 pakalpojums. 	2018.g.	2022.g.	Liepājas pilsētas pašvaldības administrācijas Attīstības pārvalde

Liepājas pilsētas attīstības tendences demogrāfisko, sociālo, ekonomisko, vides un klimata pārmaiņu un lauku-pilsētu izaicinājumu risināšanai integrēto teritoriālo investīciju (ITI) ietvaros

Latvijas ilgtspējīgā teritoriālā attīstībā īpaša loma ir deviņiem nacionālas un starptautiskas nozīmes attīstības centriem, tai skaitā Liepājai, kuru attīstības izaicinājumu risināšanai plānots izmantot integrēto teritoriālo investīciju pieeju atbilstoši ERAF regulas 7.pantam.

Saskaņā ar Partnerības līgumu, Latvijā integrēta teritoriju attīstība ir vērsta uz kompleksu demogrāfisko, sociālo, ekonomisko, vides un klimata izaicinājumu risināšanu nacionālas nozīmes attīstības centru pašvaldībās. Šo koordinēto pasākumu kopums ļaus īstenot mērķtiecīgus ieguldījumus, veicināt pilsētu izaugsmi un stiprināt policentrisku apdzīvojuma struktūru, t.i., līdzsvarota nacionālas un starptautiskas nozīmes attīstības centru izvietojums un izaugsme.

1. DEMOGRĀFISKĀS ATTĪSTĪBAS TENDENCES UN IZAICINĀJUMI

1.1. Attīstības tendences

Liepājā dzīvojošo iedzīvotāju skaits un vecumstruktūras izmaiņas

Iepriekšējās desmitgades laikā iedzīvotāju skaitam Liepājā bija novērojama samazinājuma tendence, ko galvenokārt izraisīja tādi faktori, kā iekļaušanās Eiropas vienotajā ekonomiskajā telpā, Latviju piemeklējušie ekonomiskie satricinājumi, kā arī pilsētu izplešanās tendence, iedzīvotājiem izvēloties dzīvi piepilsētā. Tā Liepājas iedzīvotāju skaits kopš 2008.gada ir samazinājies par 11.8% un šobrīd sasniedz 71 1125. Iedzīvotāju skaita samazinājuma tendence Liepājā ir bijusi nedaudz straujāka nekā valstī vidēji (8,2%), bet mazāka nekā Kurzemes reģionā kopumā. Teritorijās, kas atrodas tuvāk Liepājai – Grobiņas, Nīcas pagastos – ir raksturīgs zemāks iedzīvotāju skaita samazinājums. Šie dati liecina, ka Liepāja ir stiprinājusi savas pozīcijas kā būtisks reģiona pakalpojuma un darba tirgus centrs, palielinot mobilitāti starp Liepāju un apkārtējām teritorijām.

Iedzīvotāju skaita samazināšanās vislielāko ietekmi atstājusi uz iedzīvotāju skaitu darbaspējas vecumā. Taču jāuzsver, ka Liepājā ir vislielākais iedzīvotāju īpatsvars līdz darbaspējas vecumam starp deviņām lielajām pilsētām. Šāda tendence liecina, ka vairumā gadījumu no Liepājas aizbrauc iedzīvotāji, kuri nav nodibinājuši ģimenes un ir bez bērniem.

Viena izglītojamā izmaksu pieaugums gadā Liepājas vispārīzglītošajās izglītības iestādēs

Ņemot vērā, ka izglītojamo skaits Liepājas vispārīzglītošajās izglītības iestādēs samazinās, pieaug viena izglītojamā izmaksas gadā. Šī iemesla dēļ, būtiski ir izvērtēt un īstenot visefektīvāko izglītības iestāžu tīklojuma izmaiņas, lai veicinātu izglītības iestāžu konkurētspēju.

Neraugoties uz kopējo skolēnu skaita samazinājumu, šobrīd vērojama stabila ilgtermiņa tendence – nemainīgs bērnu skaits pirmskolas izglītības iestādēs un sākumskolā

Neskatoties uz to, ka samazinās bērnu skaits pirmskolas vecumā (1-7gadi), tomēr vietu skaits pirmskolas izglītības iestādēs gandrīz nemainās, kas ietekmē rindas uz vietu

pirmskolas izglītības iestādēs samazināšanos. No visiem bērniem pirmskolas vecumā (no 1 līdz 7 gadiem) izglītības iestādi apmeklē 71,3% (2014.gadā).

Vislielākais izglītojamo skaita samazinājums vērojams vidusskolas klasēs, tādejādi saskaroties ar izaicinājumu veidot optimālu izglītības iestāžu tīklu, nodrošinot resursefektīvu apsaimniekošanu, kā arī stiprināt vidējās vispārējās izglītības konkurētspēju, t.i., mūsdienīga mācību vide, materiāltehniskais nodrošinājums, kvalificēti skolotāji.

Interese izglītībā iesaistīto bērnu, jauniešu skaits pieaug

Pozitīva tendence vērojama interešu izglītībā. 2013./2014.mācību gadā interešu izglītībā Liepājā bija iesaistīti 5275 bērni un jaunieši, kas ir 62,9% (8380 skolēnu) no kopējā skolēnu skaita un ir par 5,6% vairāk nekā 2006./2007.(10 619 skolēnu, interešu izglītībā iesaistīti 6088) mācību gadā. Interese izglītībā Liepājā tiek īstenota gan izglītības iestādēs, gan nevalstiskajās organizācijās, kā arī Liepājas Bērnu un jaunatnes centrā. Piedāvātais programmu klāsts ir ļoti plašs un ietver kultūrizglītības, tehniskās jaunrades, sporta, jaunatnes darba, vides izglītības, lietišķās un vizuālās mākslas, mūzikas un citas programmas.

Liepājas profesionālās un augstākās izglītības kvalitāte un konkurētspēja

Neskatoties uz to, ka Liepājā darbojas LR Izglītības un LR Kultūras ministrijas padotībā esošas profesionālās izglītības iestādes, Liepājas pilsētas pašvaldība ir ieinteresēta šo izglītības iestāžu attīstībā un izaugsmē.

2011.gadā Liepājā tika izveidots pirmais profesionālās izglītības kompetences centrs, bet līdz 2016.gada 1.septembrim Liepājā plānots izveidot vēl vienu kompetences centru kultūrizglītības jomā.

Veiktās profesionālo izglītības iestāžu reorganizācijas būtiskākie ieguvumi ir administratīvo un apsaimniekošanas resursu konsolidācija, vienotas attīstības politikas īstenošana, tai skaitā infrastruktūras un mācību vides uzlabojumi. Jau veiktie un plānotie ieguldījumi stiprina Liepājas profesionālās izglītības pozīcijas Kurzemē, sagatavojot nepieciešamos speciālistus Liepājas un Kurzemes vadošajām tautsaimniecības nozarēm.

2014.gadā Liepājā uz katru 100 iedzīvotājiem bija 2,6 profesionālo izglītības iestāžu audzēkņi, kas ir mazāk nekā 2005.gadā (4,2). Izglītojamo skaita samazinājuma tendence vērojama arī citās valsts lielākajās pilsētās. Taču jāuzsver, ka jau kopš 2010./2011.mācību gada Liepājas pilsētā attiecība starp izglītojamajiem, kas mācās profesionālajās izglītības iestādēs un vispārīzglītojošajās vidusskolās ir 54,7% pret 38,5%. Tai paša laikā valstī šī attiecība bija aptuveni 63,5% pret 29,4%.

Liepājā ir pārstāvētas astoņas augstākās izglītības iestādes vai to filiāles, kuras piedāvā dažādu veidu programmas. Liepājas Universitātē 2014.gadā izglītību ieguva 1604 studenti un līdzīgi kā citās Latvijas augstskolās, studentu skaits samazinās. Tomēr neskatoties uz pašreizējo negatīvo tendenci, Liepājas Universitātei ir būtiska loma augsti izglītotu cilvēkresursu sagatavošanā un pilsētas ekonomikas virzībai uz zināšanu ekonomiku.

1.2. Plānotās rīcības demogrāfisko izaicinājumu risināšanai

Liepājas pilsētas attīstības programmas 2015.-2020.gadam Stratēģiskajā daļā un rīcības plānā gandrīz katra no deviņām rīcībpolitikām ir saistīta ar demogrāfisko jautājumu risināšanu. Šī jautājuma aktualitāte atspoguļota virsmērķī, kurš vienlaikus koncentrē visu rīcībpolitiku galveno uzstādījumu, t.i., galveno trūkstošo resursu

piesaisti Liepājai – „stiprināt Liepājas lomu un atpazīstamību starptautiskā mērogā, piesaistot pilsētai zinošus un radošus cilvēkus, investīcijas, tūristus”.

Rīcībpolitika, kura vistiešākā veidā ir saistīta ar demogrāfijas jautājumiem, atspoguļo plānotās rīcības galvenokārt izglītības sektorā – „konkurētspējīga izglītība, prasmju attīstīšana un nodarbinātības iespēju paplašināšana”. Šīs rīcībpolitikas mērķis ir nodrošināt Liepājā kvalitatīvas, mūsdienīgu prasībām atbilstošas un pēctecīgas izglītības ieguves iespējas, saskaņojot tās ar demogrāfijas tendencēm, optimālu pakalpojumu pieejamību un iestādes uzturēšanas rentabilitāti.

Demogrāfiskie izaicinājumi Liepājā tiks risināti piesaistot ES struktūrfondu finansējumu pilsētvides integrētās teritoriālās investīcijas (turpmāk - ITI) atbalsta pasākumu ietvaros (SAM 8.1.2. un 8.1.3.), kā arī cita veida finansējuma ietvaros, sekmējot:

- pirmskolas izglītības pieejamības, materiāltehniskās bāzes uzlabošanu
- Liepājas vispārīzglītojošo skolu mūsdienīgas mācību vides un aprīkojuma nodrošināšanu, ieinteresējot plašāku izglītojamo loku eksakto zināšanu jomā (tehnoloģijas, inženierzinātnes un matemātika);
- Liepājas vispārīzglītojošo skolu tīklu sakārtošanu un reorganizāciju, veicinot konkurētspējīgu skolu darbību (SAM 8.1.2.);
- ieguldījumu turpināšanu Liepājas Valsts ģimnāzijā, stiprinot tās konkurētspēju, tai skaitā metodiskā centra funkciju īstenošanu (SAM 8.1.2.);
- nepieciešamo uzlabojumu īstenošanu Liepājas vispārīzglītojošo izglītības iestāžu infrastruktūrā (inženiertehniskās komunikācijas, klašu labiekārtojums, apgaismojums, u.c.);
- sporta stundu skaitu palielināšanu Liepājas pilsētas izglītības iestādēs un organizējot savstarpējas skolu sporta sacensības, veicinot bērnu un jauniešu motivāciju nodarboties ar sportu;
- Emīļa Melngaiļa Liepājas mūzikas vidusskolas un Liepājas Dizaina un mākslas vidusskolas reorganizāciju, izveidojot Liepājas Mūzikas, mākslas un dizaina vidusskolu ar profesionālās izglītības kompetences centra statusu (SAM 8.1.3.);
- kvalitatīvai mācību procesa apguvei nepieciešamās materiāli tehniskās bāzes izveidošanu Liepājas profesionālajās izglītības iestādēs, tai skaitā sportiskām aktivitātēm nepieciešamo infrastruktūru (SAM 8.1.3.);
- jauniešu iekļaušanu darba tirgū.

2. SOCIĀLĀS ATTĪSTĪBAS TENDENCES UN IZAICINĀJUMI

2.1. Attīstības tendences

Sociālo pakalpojumu nodrošinājums dažādām mērķa grupām Liepājā

Saskaņā ar Kurzemes plānošanas reģiona sociālo pakalpojumu attīstības programmu 2011.-2018.gadam, Kurzemē visvairāk sociālie pakalpojumi ir koncentrēti Liepājas un Ventspils pilsētās, sniedzot atbalstu visdažādākajām mērķa grupām.

Liepājā darbojas divas ilgstošās sociālās aprūpes un sociālās rehabilitācijas institūcijas, kā arī tiek attīstīti alternatīvie sociālie pakalpojumi – dienas aprūpes centri, grupu mājas un citi alternatīvie sociālās rehabilitācijas pakalpojumi.

Sociālo pabalstu saņēmēju skaits samazinās un pieaug pabalsta apmērs

2014.gadā vidējais kopējās pensijas apmērs Liepājā bija 254.21 eiro, tajā skaitā vidējā invaliditātes pensija – 183.45, vidējā apgādnieka zaudējuma pensija – 128.97 eiro, vidējā izdienas pensija – 277.00 eiro. Savukārt, vidējā vecuma pensija 2014.gadā bija 258.27 eiro

2014.gadā dažādus sociālos pabalstu saņēma 7892 personas. No tām 4378 pensionārs, 528 pilngadīgi invalīdi. Trūcīgās personas statuss piešķirts 1781 personām, t.sk. 194 invalīdi un 177 pensionāri.

Kopš 2005.gada sociālo pabalstu pieprasījumu skaits Liepājā ir samazinājies un 2014.gadā pabalstu saņēmēju skaits ir zemākais kopš 2005.gada. Laika posmā no 2005.gada līdz 2014.gadam vairāk kā puse no visiem sociālo pabalstu saņēmējiem ir dzīvokļa pabalsta saņēmēji, līdzīga tendence ir arī valstī kopumā. Izņēmums bija 2007. un 2008.gads, kad dzīvokļa pabalstu saņēmēju īpatsvars samazinājās - 36,6% un 42,6%. Vidējais sociālais pabalsts vienam pabalsta saņēmējam pieaudzis no 44 eiro 2005.gadā līdz 272.00 eiro 2014.gadā. Tomēr salīdzinot 7 lielākās republikas nozīmes pilsētas, Liepājā 2014.gadā ir bijis otrs augstākais izmaksātā pabalsta apmērs uz vienu sociālā pabalsta saņēmēju (272.00 eiro).

Novecošanās un mājsaimniecību struktūru izmaiņu rezultātā pieaug vientuļu pensionāru skaits, pieaug pieprasījums pēc pakalpojuma „aprūpe mājās”

Liepājā pieaug pensijas vecuma iedzīvotāju īpatsvars un 2014.gadā Liepājā dzīvoja 24% pensijas vecuma iedzīvotāju.

2014.gadā sociāliem pakalpojumiem izlietoti 2 246 182 eiro, no kuriem 425 150 eiro jeb 18.9% izlietoti pakalpojuma „Aprūpe mājās” nodrošināšanai. 2014.gadā pakalpojumu „Aprūpe mājās” saņēma 627 personas, kas ir par 25 personu jeb par 3.8% mazāk nekā 2013.gadā. Pieaugot tendencei vienas ģimenes dažādām paaudzēm dzīvot nošķirtās mājsaimniecībās, pieaug pieprasījums pēc vecu un vientuļu cilvēku regulāras sociālās aprūpes pakalpojumiem.

Ilgstošo sociālās aprūpes un sociālās rehabilitācijas institūciju pakalpojumi Liepājā

Liepājā atrodas viena valsts sociālās aprūpes centra „Kurzeme” filiāle “Liepāja”, kurā sniedz ilgstošās sociālās aprūpes un rehabilitācijas pakalpojumus bērniem bāreņiem un bez vecāku gādības palikušajiem bērniem. Šajā iestādē tiek aprūpēti bērni ar smagiem garīgās attīstības traucējumiem, kuriem nepieciešama īpaša kopšana, aprūpe un uzraudzība. Uz 2009.gada 1.janvāri iestādē dzīvoja 114 bērni, pārsvarā no Kurzemes (83%) – visvairāk no Liepājas pilsētas un rajona (57%). Iestādē dzīvo bērni no dzimšanas līdz 18 gadiem, bet vislielākā grupa ir bērnu vecumā no 7 līdz 12 gadiem.

Otra šāda veida iestāde ir Liepājas pilsētas pašvaldības bērnu ilgstošās un īslaicīgās sociālās aprūpes, sociālās rehabilitācijas institūcija „Liepājas pilsētas Domes Sociālā dienesta Bērnumams”, kurā pakalpojumus sniedz bērniem bāreņiem un bez vecāku gādības palikušajiem bērniem vecumā no 2 līdz 18 gadiem. Bērniem tiek nodrošināta audzināšana, pedagoģiskais darbs atbilstoši bērnu individuālajai attīstībai. Uz 2013.gada 31.decembri iestādē dzīvoja 58 bērni un gandrīz puse no viņiem bija vecumā no 15 līdz 17 gadiem (45%). No visiem iemītniekiem četri bērni ir ar īpašām vajadzībām. Lielākā daļa bērnu pirms ierašanās institūcijā ir dzīvojuši ģimenē, pie aizbildņiem vai audžuģimenēs. Jauniešiem ir izveidota dzīvokļa tipa telpas – jauniešu māja. Trīs bērni, kas vēl uzturas šajā iestādē, ir jau sasnieguši pilngadību.

Saskaņā ar LR Labklājības ministrijas sociālo pakalpojumu politikas attīstību, sociālo pakalpojumu sniegšanai tiek izvirzīti jauni izaicinājumi, t.i., sociālie pakalpojumi tiek uzlūkoti kā instruments indivīda potenciāla veicināšanā, personas resursu stiprināšanā un integrācijai darba tirgū, izglītības sistēmā un sabiedrībā kopumā. Galvenā uzmanība tiek vērsta ģimeniskā vidē pietuvinātu dzīves apstākļu nodrošināšanai bez vecāku gādības palikušajiem bērniem, bāreņiem, bērniem ar invaliditāti, personām ar funkcionāliem traucējumiem, pensijas vecuma cilvēkiem. Lai sasniegtu šo mērķi, nepieciešams attīstīt alternatīvus sociālos pakalpojumus un mazināt klientu skaitu ilgstošajās aprūpes iestādēs.

2.2. Plānotās rīcības sociālo izaicinājumu risināšanai

Liepājas pilsētas attīstības programmas 2015.-2020.gadam Stratēģiskajā daļā un rīcības plānā viena no deviņām rīcībpolitikām ir tiešā veidā vērsta uz sociālo jautājumu risināšanu - „Aktīvi, veseli un sociāli aizsargāti liepājnieki”. Jānorāda, ka sociāla rakstura izaicinājumi tiek risināti arī citās rīcībpolitikās, saistībā ar izglītības, demogrāfijas, nodarbinātības, kvalifikācijas paaugstināšanas jautājumiem. Šīs rīcībpolitikas kopumā ir vērstas uz labklājības pieaugumu liepājniekiem, dažādu preventīvu pasākumu īstenošanu riska grupās potenciāli iesaistītajiem, efektīvu sociālo palīdzību un kvalitatīviem sociālajiem pakalpojumiem.

Sociālie izaicinājumi Liepājā tiks risināti piesaistot ES struktūrfondu finansējumu pilsētvides ITI atbalsta pasākumu ietvaros (SAM 9.1.3.), kā arī cita veida finansējuma ietvaros, sekmējot:

- pakalpojumu infrastruktūras attīstību bērnu aprūpei ģimeniskā vidē un personu ar invaliditāti neatkarīgai dzīvei un integrācijai sabiedrībā, izveidojot Liepājā daudzfunkcionālu centru un nodrošinot daudzfunkcionālus sociālos pakalpojumus (SAM 9.1.3.);

- sociālo pakalpojumu klāsta attīstību noteiktām mērķa grupām atbilstoši to vajadzībām, pietuvinot pakalpojumus iedzīvotāju dzīves vietām;

- Liepājas pilsētas Sociālā dienesta materiāltehnikās bāzes pilnveidošana dažādu sociālo pakalpojumu sniegšanai un sociālā darba speciālistu kvalifikācijas paaugstināšanu.

3. EKONOMISKĀS ATTĪSTĪBAS TENDENCES UN IZAICINĀJUMI

3.1. Attīstības tendences

Uzņēmējdarbības vide un nodarbinātība

Liepājas iedzīvotāju skaita samazinājums vislielāko ietekmi atstājis uz darbaspējas vecuma iedzīvotāju skaitu, palielinot demogrāfisko slodzi uz vienu strādājošo un paaugstinot negatīvo dabisko pieaugumu, jo šie cilvēki ir reproduktīvā vecumā (15-49).

Pēdējo 10 gadu laikā darbaspējas vecuma iedzīvotāju skaits samazinājies par 22.3%. Vecuma grupās līdz darbaspējas vecumam un virs darbaspējas vecuma iedzīvotāju skaits samazinājies attiecīgi 9.5% un 7.5%.

Ņemot vērā darbaspēka samazināšanās tendenci, izaicinājums ir darbaspējīgo iedzīvotāju produktivitātes kāpināšana – kompetenču pieaugums, kā arī kvalificētu cilvēkresursu piesaiste.

Liepājas tautsaimniecības struktūras izmaiņas

Galvenās Liepājas tautsaimniecības nozares un ekonomikas virzītāji ir rūpniecības, būvniecības, tirdzniecības, transporta un uzglabāšanas nozares (tai skaitā osta). Līdz 2012.gadam Liepājas tautsaimniecības nozaru sadalījums bija nemainīgs, tomēr ekonomiskā krīze un lielākā uzņēmuma a/s „Liepājas metalurģis” darbības pārtraukšana ietekmēja arī tautsaimniecības struktūru, t.i., rūpniecības nozaru īpatsvars ekonomikā kritās (pēc neto apgrozījuma un ekonomiski aktīvo uzņēmumu īpatsvara). Ņemot vērā kopējo ekonomisko attīstību, šo Liepājas tradicionālo nozaru izaicinājums ir spēt saglabāt konkurētspēju un eksportspēju, ko lielā mērā noteiks inovatīvu risinājumu ieviešana uzņēmumos. Jāuzsver, ka rūpniecības izaugsmes veicināšana ir neatņemama ES konkurētspējas politikas sastāvdaļa, kā arī Latvijas mērķis.

Tautsaimniecības struktūras izmaiņas ietekmē darbaspēka kvalifikācijas atbilstību darba tirgus pieprasījumam

Liepājā saglabājas salīdzinoši augsts bezdarba līmenis – 12.5% 2014.gada beigās. No reģistrētajiem bezdarbniekiem 14.8% bezdarbnieki bija ar augstāko izglītību, 39.6% ar profesionāli izglītību, 25.8% ar vispārējo vidējo izglītību un 17.7% ar pamatzglītību. Ņemot vērā situāciju, aktuāli ir veikt darbinieku apmācības, kvalifikācijas celšanu. Vienlaikus ir nepieciešams veicināt skolēnu interesi par eksaktajām zināšanām, apgūt uzņēmējdarbības iemaņas un izglītības procesu tuvināt uzņēmējdarbības videi.

Salīdzinoši zema vidējā darba samaksa

2014.gadā vidējā alga Liepājā bija 592 eiro. Kopš 2005.gada vidējā bruto darba samaksa Liepājā ir palielinājusies 102.3%, tomēr starp 9 republikas nozīmes pilsētām Liepājā saglabājās ceturta zemākā vidējā bruto darba samaksa.

Privātajā sektorā ar nodarbināto skaitu 50 un vairāk strādājošo alga 2014.gadā bijusi ceturta augstākā.

Mērķtiecīgi pašvaldības ieguldījumi uzņēmējdarbības veicināšanai

Viens no veidiem kā pašvaldība var veicināt uzņēmējdarbības attīstību ir nodrošināt uzņēmējdarbībai nepieciešamo publisko infrastruktūru – pieslēgumi dažādu veidu inženierkomunikācijām, atbilstoša teritorija un ceļu tīkls, kā arī ieguldījumi Liepājas ostas padziļināšanā un sasaistē ar sauszemes transporta ceļiem. Līdz šim veiktie ieguldījumi ir bijuši ostas padziļināšanā un sauszemes transporta infrastruktūrā, tai

skaitā pilsētas tranzītielu izbūvē, kā arī atsevišķu industriālo teritoriju sakārtošanā un nepieciešamo inženierkomunikāciju izbūvē. Taču šāda veida ieguldījumi un atbalsts uzņēmējiem ir jāturpina, lai stimulētu saimnieciskās darbības aktivitāti un ekonomisko attīstību.

3.2. Plānotās rīcības ekonomisko izaicinājumu risināšanai

Liepājas pilsētas attīstības programmas 2015.-2020.gadam Stratēģiskajā daļā un rīcības plānā divas no deviņām rīcībpolitikām ir vērstas uz ekonomiskās izaugsmes jautājumu risināšanu - „Pilsētas ekonomikas konkurētspējas uzlabošana tradicionālajās nozarēs un vietējai nodarbinātībai svarīgajās nozarēs”, “ Liepājas perspektīvie ekonomikas virzieni un to potenciāla attīstīšana”. Abu šo rīcībpolitiku mērķis ir veicināt ekonomisko aktivitāti un nodarbinātību Liepājā, balstot pilsētas tautsaimniecības attīstību gan uz tradicionālajām tautsaimniecības nozarēm, kurām turpmākās konkurētspējas nodrošināšanai ir nepieciešama modernizācija un inovatīvu risinājumu ieviešana, gan arī uz perspektīvajām tautsaimniecības nozarēm, kurām ir pietiekams potenciāls attīstīties un dažādot pilsētas ekonomiku.

Ekonomiskie izaicinājumi Liepājā tiks risināti piesaistot ES struktūrfondu finansējumu pilsētvides ITI atbalsta pasākumu ietvaros (SAM 3.1.3.; SAM 5.6.2.), kā arī cita veida finansējuma ietvaros, sekmējot:

- publiskās infrastruktūras uzlabošanu industriālajās un cita veida teritorijās, kas nepieciešama uzņēmējiem to darbības uzsākšanai vai paplašināšanai, saskaņā ar Liepājas pilsētas ekonomisko specializāciju (SAM 3.1.3.);

- kvalitatīvu investīciju piedāvājumu sagatavošanu potenciālajiem investoriem Liepājā un ekonomiskās aktivitātes paaugstināšanu (SAM 3.1.3.);

- Liepājas uzņēmēju interesi un iespējas izmantot Eiropas Savienības investīciju fonda līdzekļus savas darbības uzlabošanai, lai radītu jaunas darba vietas un nodrošinātu uzņēmējdarbības izaugsmi;

- pilsētas degradēto teritoriju sakārtošanu un atgriešanu ekonomiskajā aprītē, piemērojot uzņēmējdarbības attīstības vajadzībām un sekmējot nodarbinātību, ekonomisko aktivitāti Liepājā (SAM 5.6.2.);

- Liepājas ostas infrastruktūras uzlabojumu turpināšanu, piesaistot jaunus uzņēmējus ostas teritorijā un attīstot ostas darbību kopumā;

- Liepājas potenciālo tautsaimniecības nozaru attīstību, tai skaitā infrastruktūras izveidi un ekonomiskā potenciāla attīstīšanu, jaunu uzņēmumu un darba vietu radīšanu;

- biznesa atbalsta institūciju attīstīšanu un stiprināšanu – informatīvais un konsultatīvais atbalsts uzņēmējiem;

- izglītības iestāžu piedāvājuma pielāgošanu darba tirgus vajadzībām un aktīvāku sadarbību ar darba devējiem, nodrošinot prakses vietas, iesaistot darba devējus izglītības programmu satura pilnveidošanā un īstenošanas kvalitātes uzraudzīšanā, tādējādi nodrošinot kvalificētu speciālistu sagatavošanu atbilstoši darba tirgus pieprasījumam un pilsētas attīstības tendencēm;

- ciešāku sadarbību starp uzņēmējiem, mācību iestādēm un pētnieciskajām institūcijām.

4. VIDES ATTĪSTĪBAS TENDENCES UN IZAICINĀJUMI

4.1. Attīstības tendences

Degradētas¹ un piesārņotas teritorijas pilsētā netiek produktīvi izmantotas

Piesārņotas un degradētas teritorijas ir bijušās PSRS² armijas kara daļas, bijušās industriālās zonas un vēl citas teritorijas, kas ir pamestas, kurās atrodas ēku drupas un ir izveidojies vides piesārņojums, dažādām ķīmiskās vielām nonākot augsnē. Šīs teritorijas degradē pilsētas vidi un netiek produktīvi izmantotas.

Liepājas pilsētā atbilstoši Latvijas vides, ģeoloģijas un meteoroloģijas centra datu bāzes „Piesārņoto un potenciāli piesārņoto vietu reģistrs” informācijai atrodas 3 piesārņotas vietas un 39 potenciāli piesārņotas vietas. Galvenās piesārņojošās vielas ir naftas produkti un smagie metāli.

Izstrādājot Liepājas pilsētas teritorijas plānojumu, tika veikts pētījums „Degradēto teritoriju izpēte”, kura ietvaros tika apsekotas visdažādākās pilsētas degradētās teritorijas. Degradēto teritoriju izvietojuma grafiskā analīze rāda, ka to lokalizācija pilsētā ir nevienmērīga. Ir vairākas pilsētas daļas, kur šādu teritoriju un objektu koncentrācija ir lielāka, piemēram, Karostā. Katram apgabalam raksturīgs arī noteikts degradēto teritoriju veids. Degradēto teritoriju kopējā platība Liepājas vēsturiskajā centrā ir 6.9 ha, kas ir 3,7% no Liepājas vēsturiskā centra teritorijas.

Degradēto un piesārņoto teritoriju reģenerācija ir priekšnosacījums efektīvai pašvaldību teritoriju resursu izmantošanai, gan risinot piesārņojuma problēmas, gan arī iegūstot papildu teritorijas pilsētas attīstības vajadzībām. Degradēto teritoriju revitalizācija veicama ne tikai vides problēmu risināšanai, bet arī, lai radītu priekšnoteikumus mazo un vidējo uzņēmumu attīstībai un konkurētspējas paaugstināšanai.

Gaisa kvalitāti uzlabojoši pasākumi un to pozitīvā ietekme

Atmosfēras gaisa kvalitāti pilsētā ietekmē mobilo (transports) un stacionāro (katlu mājas, DUS, ostas termināli, citi ražošanas objekti) piesārņojošo vielu izmešu avoti. Kopš 2000. gada Liepājas pilsētā regulārus gaisa kvalitātes novērojumus veic Latvijas vides, ģeoloģijas un meteoroloģijas centrs, izmantojot automātisko gaisa monitoringa staciju, kas izvietota O.Kalpaka ielā.

SIA „Liepājas enerģija” investīciju projekti „zaļās” enerģijas jomā, kā arī A/S „Liepājas Metalurģis” modernizācija līdz uzņēmuma darbības apturēšanai, ļāva samazināt stacionāro izmešu avotu skaitu un pozitīvi ietekmēja gaisa kvalitāti pilsētā.

Attiecīgi lielākie transporta infrastruktūras projekti ļāvuši autotransporta plūsmu novirzīt uz maģistrālām ielām ārpus pilsētas centra, tādejādi pozitīvi ietekmējot gaisa kvalitāti pilsētas centrālajā daļā.

Pilsētvides kvalitāti ietekmē arī smakas un trokšņi. Visizplātītākais cēlonis tam ir transporta līdzekļi (autotransports, dzelzceļš, lidaparāti) un saimnieciskā darbība. Pilsētā darbojas dažādas ražotnes un objekti, tai skaitā Liepājas ostā darbojošies termināli, īpaši tie, kuri saistīti ar naftas produktu un citu ķīmisko vielu pārkraušanu. 2012.gadā, pārejot uz elektroloka kausēšanas tehnoloģiju, smaku traucējumus radīja arī a/s „Liepājas Metalurģis”. Par smaku ietekmes mazināšanu atbild operators, juridiskā

¹ Saskaņā ar Partnerības līgumu Eiropas Savienības (ES) fondu 2014.-2020.gada plānošanas periodam degradēta teritorija ir vieta (teritorija (ne visos gadījumos ar negatīvu ietekmi uz vidi), ēka vai ēku komplekss), kas iepriekš tikusi izmantota vai apbūvēta, bet pašlaik pamesta vai netiek pilnīgi izmantota. Tā var būt nolaista vai piesārņota, neapdzīvota vai daļēji apdzīvota vai citādi izmantota teritorija, kurai ir negatīva kumulatīva ietekme uz apkārtējām teritorijām, vidi un vietējiem iedzīvotājiem.

² Padomju Sociālistisko Republiku Savienība

vai fiziskā persona, kuras piesārņojošās darbības dēļ ir radīti smaku traucējumi. Smaku traucējuma novērtējumu veic un, ja tiek pārsniegts smakas mērķlielums, lēmumu par nepieciešamību veikt pasākumus smaku traucējumu samazināšanai Liepājā pieņem VVD Liepājas reģionālā vides pārvalde

Nepietiekami aktīva atkritumu šķirošana un neefektīva atkritumu šķirošanas sistēma

Liepājas pilsētā darbojas centralizētā atkritumu apsaimniekošanas sistēma un tajā ir iesaistīti aptuveni 95 % iedzīvotāju. Svarīgākais uzdevums atkritumu apsaimniekošanā Liepājā ir efektīvas dalītās atkritumu savākšanas sistēmas ieviešana un lielāka iedzīvotāju iesaiste šajā procesā.

Centralizētās ūdensapgādes un kanalizācijas sistēmas modernizācija un pieejamības nodrošināšana mājāsaimniecībām, mazinot ietekmi uz vidi

SIA "Liepājas ūdens" realizētie investīciju projekti būtiski uzlabo pamata infrastruktūru, kā arī paplašina centralizētajai ūdensapgādes un kanalizācijas sistēmai pievienoto mājāsaimniecības skaitu. Centralizētai dzeramā ūdensapgādes sistēmai ir pieslēgti 94,8% lietotāju un centralizētās notekūdeņu savākšanas, attīrīšanas pakalpojumus pilsētā saņem 93,1% lietotāju. Tomēr ne visiem pilsētas privātmāju sektora iedzīvotājiem ir finanšu resursi, lai pievienotos pie maģistrālajiem tīkliem.

Virszemes ūdens kvalitāte un lietus ūdens novadīšanas sistēmas darbība

Liepājas pilsētas teritorijā kopumā ir ap 60 km ūdensmalu un šo virszemes ūdens kvalitāti lielā mērā ietekmē pilnvērtīgi darbojošās lietus ūdens novadīšanas sistēma, kura neļauj virszemes ūdeņos nonākt neattīrītiem lietus notekūdeņiem.

Pilsētas ziemeļu daļas krasta erozijas riski un Liepājas notekūdeņu attīrīšanas iekārtu noskalošanas risks

Jūras krasta joslai Liepājā raksturīgi gan erozijas, gan akumulācijas procesi. Liepājas apkārtnes jūras krasta procesu pētījumos īpaša uzmanība ir pievērsta krasta aizsardzībai pret noskalošanu posmā uz ziemeļiem no Liepājas ostas ziemeļu mola. Pieaugošā krasta erozija, ko rada galvenokārt ostas hidrotehniskās būves, šajā pilsētas daļā ir iemesls ievērojamai pilsētas sauszemes teritorijas zaudēšanai nākotnē krasta posmā no 3.baterijas drupām līdz Ziemeļu fortu drupām un uz ziemeļiem no nostiprinātā krasta pret Liepājas notekūdeņu attīrīšanas iekārtām (NAI) līdz Šķēdei.

Atbilstoši profesora G. Eberharda izvērtējumam³ turpmāko 30-50 gadu laikā, neapturot erozijas procesu, pastāv draudi, ka nākotnē var tikt izskalota Liepājas NAI teritorija. SIA „Liepājas ūdens” ir veicis detalizētu Baltijas jūras krasta erozijas procesu izpēti un izstrādājis būvprojektu krasta aizsargbūves – būnas izbūvei. Izbūvējot projektējamo 500 m garo būnu NAI teritorijas aizsardzībai uz ziemeļiem no NAI, notiks krasta pieaugums līdz Ziemeļu fortu drupām, tiks pasargātas NAI un arī Memoriāls ar Otrā Pasaules kara masu apbedījumu vietu. Turpretim uz ziemeļiem no būnas līdz Šķēdei turpmāko 50 gadu laikā attīstīsies krasta erozijas procesi. Savukārt, ja tuvāko 10 gadu laikā būna netiks izbūvēta, ik pēc 2-5 gadiem, atkārtoties spēcīgām vētrām, iespējams tiks sagrauts krasta nostiprinājums ar gabioniem pret NAI un jūra izskalos masu apbedījuma vietu. Pašlaik pie Liepājas NAI krasts ir nostiprināts ar gabioniem

³Eberhards G. Pārskats par jūras krasta procesu pētījumiem Liepājas pilsētas krasta joslā un galvenie rezultāti. Atskaite. Pasūtītājs SIA "Grupa93", 2008.g.

(izbūvēti 2005. gadā). To kalpošanas plānotais laiks bija 10 gadi, taču jau šobrīd stiprinājumi ir bojāti un nestabili

4.2. Plānotās rīcības vides izaicinājumu risināšanai

Liepājas pilsētas attīstības programmas 2015.-2020.gadam Stratēģiskajā daļā un rīcības plānā trīs no deviņām rīcībpolitikām ir vērstas uz vides kvalitātes jautājumu risināšanu - „Videi draudzīga pilsētas saimniekošana un dzīvesveids”, “Iedzīvotājiem un tūristiem interesantas, draudzīgas publiskās infrastruktūras uzlabošana”, “Pilsētas ekonomikas konkurētspējas uzlabošana tradicionālajās nozarēs un vietējai nodarbinātībai svarīgās nozarēs”. Visu šo rīcībpolitiku mērķis ir sekmēt ilgtspējīgu, videi draudzīgu un resursefektīvu saimniekošanu Liepājā, tai skaitā veicinot ekonomisko aktivitāti.

Vides kvalitātes izaicinājumi Liepājā tiks risināti piesaistot ES struktūrfondu finansējumu pilsētvides ITI atbalsta pasākumu ietvaros (SAM 5.6.2.), kā arī cita veida finansējuma ietvaros, sekmējot:

- pilsētu degradēto teritoriju sakārtošanu un atgriešanu ekonomiskajā aprītē, piemērojot uzņēmējdarbības attīstības vajadzībām un sekmējot nodarbinātību, ekonomisko aktivitāti Liepājā (SAM 5.6.2.);
- piesārņoto un potenciāli piesārņoto teritoriju augšņu izpēti un sanāciju, mazinot vides piesārņojuma ietekmi;
- pilsētas ūdensapgādes un kanalizācijas tīklu atjaunošanas un modernizēšanas turpināšanu, t.sk., nodrošinot iespēju robežās visiem pilsētas mājokļiem pieslēgumu centralizētajiem ūdensapgādes un kanalizācijas tīkliem;
- pasākumus meliorācijas sistēmas un lietus ūdens novadīšanas sistēmas sakārtošanai;
- atkritumu šķirošanas sistēmas pilnveidošanu, savākšanas infrastruktūras pilnveidošanu un paplašināšanu;
- pasākumus krasta erozijas procesu mazināšanai;
- ūdenssaimniecības pakalpojumu nodrošināšana un uzlabošana ne tikai iedzīvotājiem, bet arī uzņēmējiem.

5. KLIMATA PĀRMAIŅU ATTĪSTĪBAS TENDENCES UN IZAICINĀJUMI

5.1. Attīstības tendences

Pašvaldības un dzīvojamo māju energoefektivitāte

Lielā daļā pašvaldības īpašumā esošajās ēkās - izglītības iestādēs, kultūras iestādēs un citās, ir veikti energoefektivitātes pasākumi, kas ļauj mazināt uzturēšanas izmaksas un uzlabojas ēku infrastruktūra. Veikto energoefektivitātes pasākumu rezultātā pašvaldības ēkās patērētais siltumenerģijas daudzums samazinājies par 28.7%.

Ēku renovācija un citi energoefektivitātes pasākumi tiek veikti arī daudzdzīvokļu dzīvojamās mājās, kurās siltumenerģijas patēriņš mazinājies vidēji par 30.4%. Energoefektīvi risinājumi tiek izmantoti arī pēdējo gadu plašajos Liepājas pilsētas apgaismojuma sistēmas renovācijas ietvaros, kas uzlabo un modernizē apgaismojuma infrastruktūru, mazina uzturēšanas izmaksas un padara pievilcīgāku pilsētvidi

Energoefektīvi risinājumi centralizētā siltumražošanā un siltumtrašu tehniskā stāvoklī, mazinot siltuma zudumus

Siltumapgādes jomā realizētie investīciju projekti „zaļās” enerģijas īpatsvaru veido aptuveni 60% no saražotās siltumenerģijas daudzuma. Attiecīgi īstenotie siltumtrašu rekonstrukcijas darbi siltumenerģijas zudumus kopš 2006.gada ļāva samazināt vairāk kā trīs reizes. Realizēto pasākumu kopums gala patērētājiem sniedzis relatīvu siltumenerģijas izmaksu samazinājumu.

Energoefektīvi risinājumi pašvaldības publisko teritoriju apgaismojuma nodrošināšanā

Pēdējos gados Liepājas pilsētā ir veikti vērīgi ielu apgaismojuma sistēmas uzlabojumi, izmantojot jaunas energoefektīvas tehnoloģijas. Apjomīgā investīciju projekta realizācijas ietvaros ir uzstādīti daudz vairāk gaismekļu, tagad pilsētā ir 7539 gaismekļi un darbojas attālināta vadības sistēma. Pateicoties mūsdienīgām tehnoloģijām, kopējā gaismekļu jauda ir samazinājusies par 11.53 %.

Joprojām aktuāli ir 1217 veco gaismekļu nomaiņa un publiskās ārtelpas apgaismojuma uzlabošana daudzstāvu māju pagalmos, savrupmāju apbūves teritorijās..

Videi draudzīgu pārvietošanās iespēju paplašināšanās pilsētā

Apjomīgi veikto transporta infrastruktūras investīciju projektu vidū īpaši jāizceļ tramvaja līnijas pagarināšana līdz pilsētas lielākajam mikrorajonam, kā arī būtiska veloceļu infrastruktūras paplašināšana. Šīs investīcijas ir paplašinājušas ilgtspējīgas pārvietošanās iespējas pilsētas iedzīvotājiem un viesiem.

Līdz ar realizētajiem ilgtspējīga transporta projektiem pieaug to cilvēku skaits, kuri biežāk izmanto videi draudzīgu transportu - tramvaju vai velosipēdu, tādējādi mazinot autotransporta intensitāti pilsētā un tā radīto ietekmi uz vidi.

5.2. Plānotās rīcības klimata pārmaiņu izaicinājumu risināšanai

Liepājas pilsētas attīstības programmas 2015.-2020.gadam Stratēģiskajā daļā un rīcības plānā viena no deviņām rīcībpolitikām ir „Videi draudzīga pilsētas saimniekošana un dzīvesveids”, kuras mērķis ir sekmēt ilgtspējīgu, resursefektīvu saimniekošanu Liepājā un vides saglabāšanu nākamajām paaudzēm.

Liepājas pilsētas pašvaldība, parakstot pilsētu mēra paktu, ir apņēmusies nodrošināt pilsētas attīstību, piemērojot ilgtspējīgus un videi draudzīgus principus. Ilgtspējīgas enerģētikas attīstībai Liepājā līdz 2020.gadam ir sagatavots “Liepājas pilsētas ilgtspējīgas enerģijas rīcības plāns 2014.-2020.gadam” un tajā ir izvirzīti šādi mērķi:

- samazināt pilsētas radītās CO₂ emisijas par 35%, salīdzinot ar 2006.gada emisiju līmeni;
- samazināt enerģijas patēriņu pašvaldības ēkās par 10% attiecībā pret 2012.gadu;
- veicināt enerģijas patēriņa samazinājumu dzīvojamā sektorā par 5%, īstenojot informatīvos pasākumus;
- samazināt enerģijas patēriņu enerģijas ražošanas sektorā par 5% attiecībā pret 2012.gadu.

Klimata pārmaiņu izaicinājumi Liepājā tiks risināti piesaistot ES struktūrfondu finansējumu pilsētvides ITI atbalsta pasākumu ietvaros (SAM 4.2.2.), kā arī cita veida finansējuma ietvaros, sekmējot:

- pašvaldības sabiedrisko ēku renovēšanu, paaugstinot energoefektivitāti un samazinot uzturēšanas izmaksas (SAM 4.2.2.);

- liepājnieku iesaisti dzīvojamā fonda energoefektivitātes paaugstināšanas pasākumos, īpaši mājās ar nelielu iedzīvotāju skaitu;
- centralizētās siltumapgādes sistēmas efektivitātes paaugstināšanu, izmantojot vietējos energoresursus un turpinot siltumtrašu rekonstrukciju;
- efektīvas apgaismojuma infrastruktūras atjaunošanu;
- ražojošo uzņēmumu pāreju uz efektīvu energoresursu izmantošanu un enerģijas patēriņa samazināšanu.

6. PILSĒTU – LAUKU MIJIEDARBĪBA

Liepājas administratīvā teritorija robežojas ar Nīcas, Grobiņas novadiem, tomēr nozīmīgas savstarpējās saiknes (darbaspēka un skolēnu/studentu svārstmigrācija, saimnieciskie un pakalpojumu sakari u.c.) Liepājai ir ar daudz plašāku teritoriju jeb tā saucamo ietekmes areālu 50 km sasniedzamībā no Liepājas pilsētas un tikai Vaiņodes novada virzienā to pārsniedzot 60-70 km attālumā⁴.

Liepājas ietekmes areāls iekļaujas bijušā Liepājas rajona teritorijā un aptver astoņus novadus (Nīcas, Grobiņas, Durbes, Aizputes, Pāvilostas, Rucavas, Priekules, Vaiņodes novadus) un piecas pilsētas (Grobiņa, Pāvilosta, Durbe, Aizpute, Priekule). Tas ir vēsturiski izveidojies apdzīvojuma tīkls, kur apdzīvotās vietas ir funkcionāli saistītas gan ar saimnieciskajām, gan arī ar pakalpojumu saiknēm, kas īstenojas gan ekonomiskajā darbībā, gan arī iedzīvotāju ikdienas kustībā.

Liepāja kā starptautiskas un nacionālas nozīmes attīstības centrs, līdzīgi arī pārējās Latvijas lielās pilsētas, koncentrē lielāko daļu saimnieciskās darbības aktivitātes, publiskos pakalpojumus un ir būtisks atbalsta punkts apkārtējiem novadiem. Attiecīgi lauku teritoriju pievilcība un resurss ir lauksaimniecības produkcijas ražošana, pārtikas ražošana un realizācija pilsētā, lauku vides dzīvestelpas un rekreācijas iespēju piedāvājums pilsētas iedzīvotājiem un citas priekšrocības.

Pilsētu un lauku abpusēji izdevīga mijiedarbība un sadarbība paver iespējas efektīvāk izmantot abu teritoriju īpašās priekšrocības, tādejādi sekmējot gan pilsētu, gan lauku teritoriju pilnvērtīgāku attīstību.

Tomēr, kā norādīts “Partnerības līgumā Eiropas Savienības (ES) fondu 2014.-2020.gada plānošanas periodam”, pilsētu-lauku mijiedarbība mazāk ir no augšas vadīts process, bet daudz lielākā mērā - vietējās iniciatīvas jautājums. Pilsētas un novadu pašvaldību sadarbība ir atkarīga no abu pušu spējas saskatīt kopējas intereses, izaicinājumus un gatavību vienoties par saskaņotām un kopīgām rīcībām. Šāda sadarbība un attīstības potenciāla apvienošana var veicināt straujāku ekonomisko izaugsmi un augstāku dzīves kvalitāti gan pilsētas, gan lauku pašvaldībās.

Jānorāda, ka viens no reģionālās politikas ilgtermiņa mērķiem ir policentriskas apdzīvojuma struktūras veicināšana, saglabājot pilsētu-lauku iedzīvotāju attiecību 70/30 (bāzes vērtība 2009.gadā ir 67,8/32,2).

Būtiski reģionālās politikas lēmumi un investīcijas ir saistīti ar attīstības centra hierarhisko statusu, kas ir noteikts Latvijas ilgtspējīgas attīstības stratēģijā līdz 2030.gadam. Latvijā kopumā ir definēti deviņi nacionālas nozīmes centri, ko nosaka dažādi kritēriji attiecībā uz nacionālo sasniedzamību, pakalpojumu raksturu un apjomu, lomu, ko tie spēlē nacionālā līmenī. Kopumā šie centri veido valsts apdzīvojuma, ekonomikas struktūru un ir policentriskas apdzīvojuma struktūras pamats. Būtiski ir

⁴ Attīstības centru ietekmes areālu noteikšana un analīze. Plānošanas reģionu, republikas pilsētu un novadu pašvaldību attīstības raksturojums. Rīga: VRAA. 2013.

stiprināt tieši astoņu nacionālas nozīmes attīstības centru pozīcijas, lai mazinātu pašreizējo pārmērīgo resursu koncentrāciju ap galvaspilsētu.

Kā galvenie principi investīciju plānošanā līdz 2020.gadam ir noteikti tematiskā koncentrācija un teritoriālais fokuss. Šī pieeja tiek attiecināta arī uz publiskajām investīcijām un atbalsts tiek plānots ievērojot publisko pakalpojumu klāstu (jeb pakalpojumu „grozu”). Tas paredz pakalpojumu teritoriālu diferenciāciju atbilstoši apdzīvoto vietu rangam⁵, ievērojot principu, ka biežāk saņemtie pakalpojumi jānodrošina pēc iespējas zemākā apdzīvoto vietu grupā. Šādas pieejas īstenošanā galvenais vadmotīvs ir nodrošināt optimālu pakalpojumu pieejamību un konkrētās iestādes uzturēšanas rentabilitāti.

Liepāja kā starptautiskas un nacionālas nozīmes attīstības centrs koncentrē publisko pakalpojumu „grozu” (izglītības, kultūras, veselības aprūpes un sociālos pakalpojumus), ko izmanto ne tikai liepājnieki, bet arī Liepājas ietekmes areāla novadu iedzīvotāji. Saskaņā ar pētījumu⁶ par attīstības centru ietekmi, Liepāja apkārtējo novadu iedzīvotājiem ir būtiska darba, mācību un studiju, iepirkšanās, kultūras, brīvā laika un sporta aktivitāšu vieta.

Liepāja apkārtējām pašvaldībām ir arī būtisks sadarbības partneris (kopīgas iestādes vai kapitālsabiedrības, funkciju deleģēšana u.tml.) - Liepājai ir sadarbība ar visām tās ietekmes areālā ietilpstošajām pašvaldībām, izņemot Priekules un Rucavas novadu. Atkritumu apsaimniekošanai Liepājas pilsētas dome kopā ar Grobiņas novada domi izveidojušas SIA "Liepājas RAS", savukārt ar vairākām ietekmes areālā ietilpstošām pašvaldībām - SIA "Liepājas reģiona tūrisma informācijas biroju", tūrisma attīstībai.

⁵ Latvijas ilgtspējīgas attīstības stratēģija līdz 2030.gadam

⁶ Attīstības centru ietekmes areālu noteikšana un analīze. Plānošanas reģionu, republikas pilsētu un novadu pašvaldību attīstības raksturojums. Rīga: VRAA. 2013.