

Pielikums
 Liepājas valstspilsētas
 pašvaldības domes
 2021.gada 19. augusta
 lēmumam Nr. 304/10

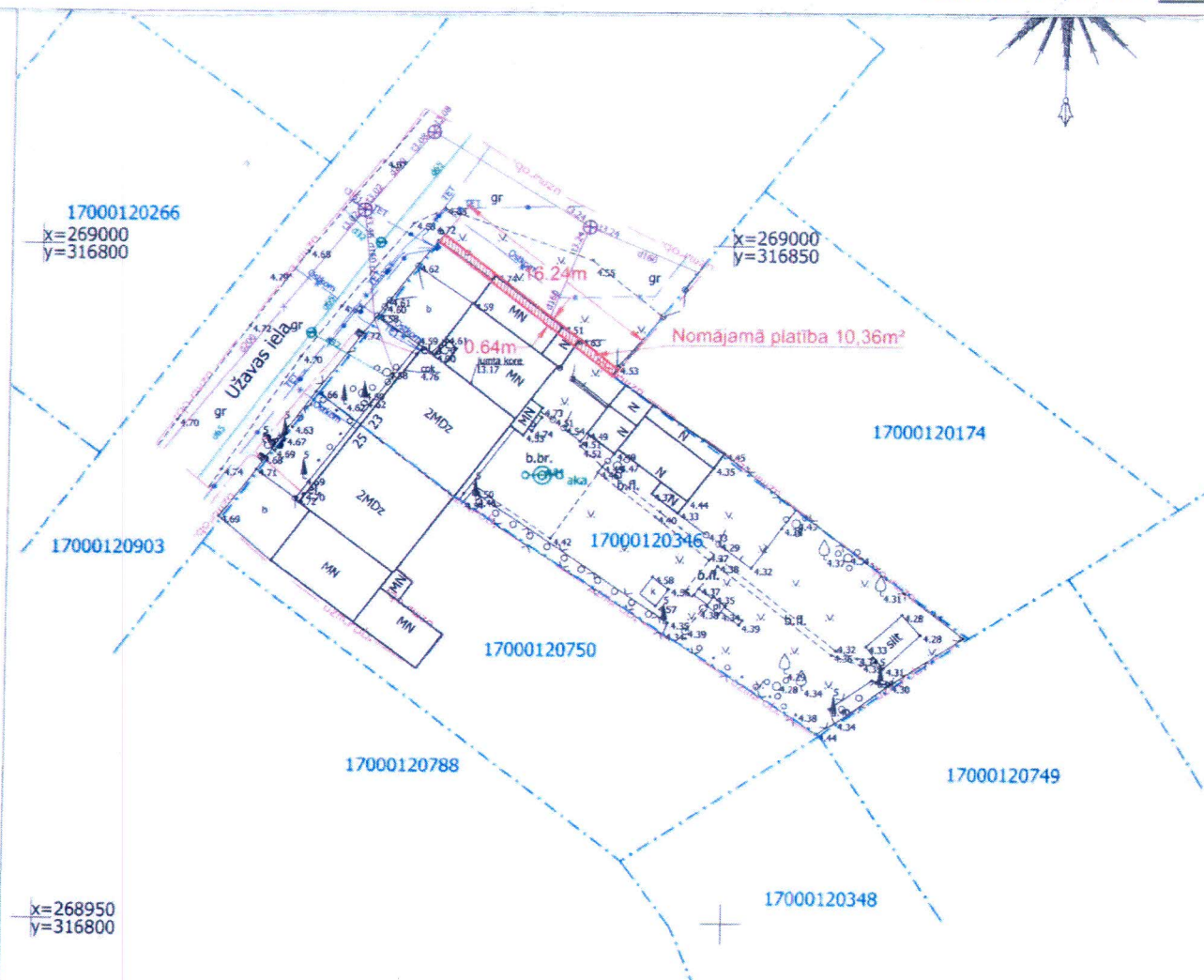

Uzmanībul
 Plāns sastādīts Latvijas normālo augstumu
 sistēmā epochā 2000,5 (LAS-2000,5).

- Piezīmes
- Plāns sastādīts LKS 92 TM koordinātu sistēmā, mēroga koeficients 1.000011, Uzņemšana veikta 2020. gada februārī, 0.11 ha platībā;
 - Latvijas normālo augstumu sistēma (LAS-2000,5)
 - Izmanto tiešās izmēģinājumus: Nr.1000. x=269011.667, y=316827.941, H=4.687 m.

Topogrāfiskā plāna saskaņojumu saraksts				
Organizācija	Saskaņojuma priekšmets	Datums	Vārds, Uzvārds	Piezīmes
Topogrāfiskā plāna saskaņojumu oriģināli atrodas SIA "Topoprojeks" arhīvā				
A/S "Sadates tīkls"	elektrotīkli	27.02.2020	Jānis Doniņš	Nr. P - 17569
SIA "Tel"	elektroniskie sakaru tīkli	28.02.2020	Oļegs Samsonovs	Nr. PN-75868
SIA "Liepājas enerģija"	siltumtīkli	05.03.2020	Rimāte Trīnīte	
SIA "Liepājas ūdens"	ūdensapgādes tīkli un kanalizācija	04.03.2020	Māris Geršons	
AS "Gaso"	gāzes apgādes tīkli	03.03.2020	Raitis Čiekariņš	Apliecināšana pašvaldības mājaslapā
LPPI "Komunālā pārvalde"	lietu apzīmējums	04.03.2020	Mārtiņš Zalonskis	
SIA "Elektronsāk"	elektroniskie sakaru tīkli	04.03.2020	Egils Bergmanis	
SIA "Ostkom"	elektroniskie sakaru tīkli	27.02.2020	Jānis Patmalnieks	Nr. 097

Objekts: Užavas iela 23.

Liepājas pilsētas pašvaldības iestāde
 "Nekustamā īpašuma pārvalde"

Speciāliste

I.GULBE

Užavas iela, blakus
 Užavas ieta 23

11 kv. nr.

ZEMESGABALA PLĀNS